

RELATÓRIO E CONTAS 2021

(de acordo com a Instrução n.º 1/2019 – PG, de 06 de março e com a Resolução n.º 2/2021, de 9 de dezembro do Tribunal de Contas)

APROVAÇÃO

Câmara Municipal – Reunião de ___/___/2021

Assembleia Municipal – Sessão de ___/___/2021

ACORDÃO DO TRIBUNAL DE CONTAS

De ___ de _____ de ___

(Seu ofício N.º _____ de ___/___/___)

Emolumentos _____ €, pagos por guia

n.º _____ de ___/___/___

abril de 2022

ÍNDICE

Mensagem do Presidente	4
Demonstrações Financeiras (individuais)	43
Balanço	43
Demonstração dos resultados por natureza	46
Demonstração das alterações no património líquido	48
Demonstração dos fluxos de caixa	50
Anexo às demonstrações financeiras	53
Demonstrações orçamentais.....	113
Demonstrações previsionais.....	113
Orçamento e Plano Orçamental Plurianual.....	113
Plano plurianual de investimentos (PPI)	122
Demonstrações de relato (individual).....	134
Demonstração de desempenho orçamental.....	134
Demonstração de execução orçamental da receita.....	137
Demonstração de execução orçamental da despesa.....	144
Demonstração da execução do plano plurianual de investimentos.....	152
Anexo às demonstrações orçamentais.....	167
Dívidas a terceiros por antiguidade dos saldos.....	237
Encargos contratuais.....	239
Contabilidade de gestão.....	318
Documentos Genéricos.....	462
Relação nominal de responsáveis pela execução financeira e/ou orçamental no período de relato.....	462
Responsáveis pelas demonstrações financeiras (SNC-AP)	463
Responsáveis pelas demonstrações orçamentais (SNC-AP)	463
Mapa dos investimentos financeiros.....	464
Mapas de acumulação de funções.....	465
Reconciliações bancárias.....	472

Certidões ou extratos dos saldos bancários reportados ao fim do exercício e dos juros obtidos no exercício.....	482
Síntese das reconciliações bancárias.....	492
Relatório anual do órgão de gestão ou de administração / Relatório de atividades e contas.....	493
Documentos específicos das Autarquias Locais.....	499
Dívida Total.....	499
Entidades relevantes para efeitos da dívida total.....	499
Apuramento da dívida total.....	500
Limite da dívida total.....	501
Transferência de competências de órgãos do Estado.....	502
Delegação de competências do Município.....	503
Mapa de empréstimos.....	504
Certificação legal das contas.....	506
Relatório e parecer do órgão de fiscalização.....	511

Mensagem do Presidente

Considerando o disposto no Decreto-Lei n.º 192/2015, de 11 de setembro, que aprova o Sistema de Normalização Contabilística Para as Administrações Públicas (SNC-AP), apresenta-se o Relatório e Contas 2021 do Município de Idanha-a-Nova que foi elaborado de acordo com a Instrução n.º 1/2019 – PG, de 06 de março e com a Resolução n.º 2/2020, de 23 de dezembro do Tribunal de Contas.

O Relatório e Contas 2021 do Município de Idanha-a-Nova visa apresentar as atividades desenvolvidas e relacioná-las com as receitas obtidas e as despesas realizadas pelo Município de Idanha-a-Nova e evidencia, no plano económico e financeiro, a atividade do Órgão Executivo do Município de Idanha-a-Nova, no decorrer do ano em apreço.

2021 ainda foi um ano atípico. Foi um ano marcado pela incerteza e por uma situação de pandemia a nível mundial. Face à COVID-19, o Município de Idanha-a-Nova assumiu, desde o início, o compromisso de ser parte ativa na resposta a esta crise de saúde, bem como na mitigação do seu impacto social e económico. A autarquia não hesitou em fazer os investimentos necessários para assegurar que, juntos, conseguiríamos superar da melhor forma esta realidade.

A pandemia mudou a forma como vivemos e nos relacionamos. Mudou até algumas prioridades. Mas não mudou o sentido estratégico que imprimimos ao nosso concelho: fazer de Idanha-a-Nova um concelho competitivo, atrativo e com qualidade de vida.

A política económico-financeira do Município manteve o equilíbrio, o rigor e o controlo da gestão e das contas, que caracterizam esta autarquia.

À semelhança dos anos anteriores, procurámos identificar oportunidades para garantir a coesão económica, social e territorial do nosso concelho. Mantivemos presente a necessidade de aumentar a execução do investimento, a redução dos custos correntes, a captação de receita, muito em especial através financiamentos de programas comunitários.

Toda esta estratégia tem um objetivo claro. No centro das nossas políticas autárquicas estão sempre as Pessoas, através da aposta em estratégias nas áreas da educação, da saúde, da segurança e da habitação, na criação de riqueza e emprego e no desenvolvimento sustentável do concelho. A premissa é colocar Idanha-a-Nova ao serviço de uma cidadania integral para todos os que cá vivem, trabalham, investem ou visitam.

Tem havido uma aposta clara numa Idanha Solidária, voltada para a coesão económica e social, onde se potencia a qualidade de vida e onde se criam as condições necessárias para atrair riqueza e emprego. Continuamos a lutar para que o concelho proporcione boas oportunidades para todos aqueles que aqui queiram desenvolver o seu projeto de vida.

Para o caminho que tem sido trilhado, é decisivo o reconhecimento nacional e internacional de Idanha-a-Nova que, em 2018, se tornou a primeira Bio-Região em Portugal e detém três selos da UNESCO - sendo Cidade Criativa da Música e integrando o primeiro Geoparque Mundial da UNESCO em Portugal (Geopark Naturtejo) e a Reserva da Biosfera do Tejo Internacional.

Idanha faz parte de diferentes redes, como as Aldeias Históricas, com as nossas aldeias de Monsanto e Idanha-a-Velha, a Federação Portuguesa de Turismo Rural, a Federação Portuguesa de Turismo Sustentável, a rede AVEC, as Vilas Culturais da Europa, o projeto IGAEDIS e o Clube de Estrasburgo.

Os resultados positivos, que têm sido alcançados nos últimos anos, refletem a estratégia Recomeçar em Idanha-a-Nova, definida a médio prazo (2015-2025), com o objetivo de criar oportunidades e melhor qualidade de vida para os cidadãos do concelho, assim como incentivar o regresso da nossa diáspora e atrair mais famílias e investimento.

Esses mesmos resultados têm sido determinantes no combate ao despovoamento, bem como na afirmação dos territórios rurais como espaços de oportunidade, inovação e desenvolvimento. Com efeito, os dados da *Pordata* demonstram que, desde 2019, foi possível inverter um histórico de décadas de fluxos migratórios negativos, com o concelho de Idanha-a-Nova a apresentar hoje um saldo migratório positivo, ou seja, há mais pessoas a chegar do que a sair do concelho.

Outro bom indicador desta Estratégia é o baixo nível de desemprego no concelho de Idanha-a-Nova, quando comparado com outros da região e do País. Hoje em dia, vários investidores que apostam neste território, no âmbito da economia verde, procuram mão-de-obra e já não conseguem encontrar em Idanha.

No ranking nacional dos municípios portugueses subimos mais seis posições em 2021. Estamos na melhor posição de sempre com o 107º lugar no Portugal City Brand Ranking/2021, um estudo que analisa a atração de investimento, a qualidade de vida e turística, dos 308 Municípios Portugueses. Nesse mesmo ranking, Idanha subiu 125 lugares na percentagem de captação de novas empresas no concelho, passando da 190ª à 65ª posição no espaço de um ano.

O posicionamento de Idanha-a-Nova entre os 50 Municípios do País com maior número de filhos por mulher em idade fértil, nos últimos anos, também é um fator positivo.

No sentido de fixar população e criar riqueza e emprego, a Câmara de Idanha-a-Nova continua determinada em impulsionar a atividade económica, através de medidas de apoio às empresas existentes e às que aqui se pretendam instalar. Temos apoiado as empresas familiares, pequenas ou médias e startups, na sua criação e instalação, na produção e escoamento dos seus produtos e serviços.

No que concerne a coesão social, o investimento encontra-se refletido num leque de apoios bastante significativo, diretos ou em parceria com outras entidades, que favorecem quem opta por viver ou investir no concelho de Idanha-a-Nova.

Para melhor servir a população e o território, o Município de Idanha-a-Nova tem sempre em consideração as oportunidades que o Quadro Comunitário de Apoio revela, elaborando e submetendo candidaturas e executando projetos de investimento no concelho. Neste sentido, foram diversos os investimentos realizados ao longo do ano, sendo que muitas obras ainda estão a decorrer ou vão iniciar, aproveitando o Quadro Comunitário Portugal 2020 e o Plano de Recuperação e Resiliência.

O Município de Idanha-a-Nova possui uma situação financeira estável, o que lhe permitiu captar mais investimento devido ao overbooking, ou seja, aproveitou os fundos para investir no desenvolvimento do concelho. A vitalidade económica de uma autarquia é fundamental em momentos cruciais e a Câmara Municipal de Idanha-a-Nova conseguiu fazer essa diferença: investe em vários projetos tentando sempre aproveitar fundos comunitários aos quais se possa candidatar.

O Município de Idanha-a-Nova possui, dentro dum quadro de grande exigência, condições para poder responder de forma célere e integrada, podendo financiar-se, se for caso disso e, sobretudo, possuindo um quadro de recursos humanos completo, capaz e sempre em interação profícua com a população. Acresce ainda que o saldo de gerência que transita para 2022, no montante de 3.871.124,01 euros, confere além de segurança e conforto, a possibilidade de investir de forma oportuna nas necessidades inadiáveis e imprevisíveis.

É ainda de registar que o Município de Idanha-a-Nova mantém com os seus fornecedores e parceiros uma relação de confiança mútua, assumindo, em 2021, os seus compromissos financeiros com pagamentos num prazo médio de 42 dias.

Assim os investimentos do Município de Idanha-a-Nova, no ano 2021, estão refletidas na Prestação de Contas através de objetivos estratégicos transversais ao concelho. Em seguida, para uma melhor compreensão das diversas atividades levadas a cabo, bem como a sua

interligação com o mapa das Grande Opções do Plano, realizamos uma análise baseada na subdivisão orçamental, destacando:

MEDIDAS DE COMBATE À PANDEMIA COVID-19

O ano 2021 ficou ainda incontornavelmente marcado pela crise pandémica que teve um impacto profundo na economia, na forma como trabalhamos, como vivemos e até como nos relacionamos uns com os outros.

A Câmara Municipal de Idanha-a-Nova tomou, a cada momento, as medidas necessárias à prevenção e controlo da pandemia. O compromisso da autarquia foi ser parte ativa na resposta a esta crise de saúde, bem como na mitigação do seu impacto social e na economia.

Destacamos algumas das medidas de apoio à população, às empresas e às instituições:

- Distribuição de Equipamento de Proteção Individual à GNR, Bombeiros Voluntários, Centro de Saúde de Idanha-a-Nova, Agrupamento de Escolas José Silvestre Ribeiro e Escola Profissional da Raia e IPSS do concelho;
- Realização de testes de despiste à COVID-19, no concelho de Idanha-a-Nova;
- Apoio aos empresários do sector da Hotelaria, Restauração e Bebidas, através de prestação de serviços especializados pela AHRESP;
- Distribuição de alimentos às famílias inscritas no Banco Alimentar e Social de Idanha-a-Nova feita ao domicílio;
- Entrega de medicamentos e bens alimentares ao domicílio;
- Funcionamento da Linha de Apoio Psicossocial para a população em geral, da Linha de Apoio às Atividades Económicas e da Linha de Apoio às IPSS;
- Não aplicação da atualização do coeficiente dos diversos tipos de arrendamento urbano e rural, no ano civil de 2021;
- Proceder à redução de 50% no valor das rendas a cobrar pelo Município de Idanha-a-Nova aos empresários e empresas com sede fiscal no concelho de Idanha-a-Nova, durante o ano 2021;
- Proceder à isenção das taxas fixas de abastecimento de água, saneamento e recolha de resíduos sólidos urbanos aos utilizadores não domésticos, da indústria e comércio, durante o ano 2021;
- Proceder à isenção das taxas a aplicar no Mercado Municipal (bancas) e feiras e mercados da competência do Município de Idanha-a-Nova, durante o ano 2021;

-
- Oferta de Vale de Natal no valor de 50 euros a cada funcionário do Município de Idanha-a-Nova;
 - Apoio financeiro à Associação Humanitária dos Bombeiros Voluntários de Idanha-a-Nova para Vales de Natal dirigidos aos funcionários, no valor de 50 euros cada;
 - Apoio ao funcionamento das Escolas de Referência para acolhimento dos filhos dos profissionais de serviços essenciais, a funcionar na EB1 de Idanha-a-Nova e na EB1 de Penha Garcia;
 - Transportes à medida;
 - Implementação do Programa Municipal de Apoio à Recuperação da Atividade Económica, dotado com 150 mil euros;
 - Isenção de taxas de ocupação de via pública para efeitos de esplanada até ao final do ano 2021;
 - Transporte de munícipes das Freguesias para o Centro de Saúde de Idanha-a-Nova para lhes ser ministrada a vacina da COVID-19;
 - Disponibilização de computadores portáteis e tablets às escolas e famílias do concelho.

A atuação da autarquia decorreu em estreita articulação com as 13 Juntas e Uniões de Freguesia, as IPSS do nosso concelho, a GNR, o SEF, a Delegação Distrital de Saúde Pública, os Bombeiros Voluntários de Idanha-a-Nova, o Centro Municipal de Cultura e Desenvolvimento, o tecido empresarial, as escolas, as paróquias e associações e demais entidades públicas e privadas.

Felizmente, agora vivemos tempos mais tranquilos com a ajuda da vacinação, sendo que todos nós também já aprendemos a conviver melhor com esta doença, o que faz com que olhemos para o futuro com mais otimismo.

ADMINISTRAÇÃO GERAL

A Administração Geral tem recebido um investimento significativo no sentido da sua modernização, de forma a possibilitar a prestação de serviços de qualidade e uma resposta eficaz às necessidades e expectativas dos munícipes e de todos aqueles que se relacionam com a Câmara Municipal de Idanha-a-Nova.

Em 2021, deu-se continuidade à desmaterialização de processos e serviços, com especial relevância na Divisão Financeira e Patrimonial. Assim, foi implementada a desmaterialização do processo de despesa, com a autorização Requisição Interna e Assinatura Digital dos documentos incluídos no processo (ordens de pagamento, entre outros).

Procedeu-se ainda à aquisição de material informático e software, em particular para melhorar o funcionamento do Centro Informático (armazenamento centralizado e backup documental). A gestão documental da autarquia continua a ter por base a plataforma MyDoc BPM (Business Process Management) e a solução Mynet, nas suas diferentes vertentes: intranet, atendimento e serviços online.

O Serviço de Atendimento ao Municípe está, por outro lado, igualmente consolidado enquanto solução integrada de atendimento, seja presencial ou online. Para melhor servir cidadãos, empresas e instituições estão disponíveis diversos canais de atendimento: presencial, correio tradicional e eletrónico e internet.

Numa lógica de descentralização, o concelho de Idanha-a-Nova tem em funcionamento quatro Espaços Cidadão, nas Uniões de Freguesias. Estes pontos de atendimento são uma mais-valia para a população na sua relação com a Administração Pública. De forma complementar, a Câmara Municipal implementou, no ano 2021, o Espaço Cidadão Móvel, uma viatura que circula por todo o concelho. Em articulação com a Agência para a Modernização Administrativa, estes equipamentos têm como missão assegurar o acesso a um conjunto de serviços administrativos de forma integrada, incluindo a possibilidade de renovar o cartão de cidadão ou a carta de condução, alterar a morada, entre outros.

Neste mesmo espírito de descentralização, a Câmara Municipal de Idanha-a-Nova assume, desde 2019, responsabilidades acrescidas no âmbito da transferência de atribuições e competências da Administração Central para as Autarquias Locais. A Lei nº 50/2018, de 16 de agosto veio estabelecer o quadro da transferência de competências para as autarquias locais e para as entidades intermunicipais, concretizando os princípios da subsidiariedade, da descentralização administrativa e da autonomia do poder local. Numa lógica de estar mais próxima dos cidadãos, a autarquia tem vindo a aceitar todas as novas competências dos Órgãos Municipais, entre as quais a Educação e Ação Social, tão importantes para os cidadãos de Idanha-a-Nova.

O Sistema de Gestão da Qualidade consolidado nos últimos anos, com empenho e dedicação dos colaboradores do Município, reflete os compromissos para uma melhor gestão. Neste contexto, a Câmara Municipal de Idanha-a-Nova tem certificada a qualidade de alguns dos seus serviços desde 2007.

Por outro lado, o investimento na modernização administrativa também se reflete na formação contínua dos funcionários do Município. Face às condicionantes da pandemia, no ano 2021, foram frequentadas apenas 40 ações de formação por 21 trabalhadores com vista à sua

qualificação profissional. Foi também aprovado o Regulamento Interno de duração, horário de trabalho e controlo de assiduidade e pontualidade dos trabalhadores do Município de Idanha-a-Nova com vista à implementação do sistema de assiduidade dos recursos humanos do Município. Para suporte das linhas estratégicas deste Município, foram elaborados estudos e projetos que permitem o cumprimento de processos de qualidade e a preparação de investimentos a candidatar a financiamentos.

Refira-se que, na missão da autarquia, têm sido fundamentais as parcerias estabelecidas com os agentes de desenvolvimento que atuam no território. A colaboração e a união de esforços têm possibilitado encontrar soluções de sustentabilidade para os serviços e estruturas existentes no concelho. Neste contexto, destaque para a parceria com o Centro Municipal de Cultura e Desenvolvimento de Idanha-a-Nova. O Município de Idanha-a-Nova tem apoiado esta instituição na prossecução da sua atividade abrangente, que desempenha um papel relevante no desenvolvimento integrado do concelho, através da promoção e dinamização de projetos de intervenção social, de formação profissional, de educação, da saúde, de fomento do empreendedorismo e na promoção de emprego.

Para exploração turística do Parque de Campismo Municipal de Idanha-a-Nova e do Monsanto GeoHotel Escola, o Município de Idanha-a-Nova, entidade proprietária, tem protocolada uma parceria com o Centro Municipal de Cultura e Desenvolvimento (CMCD) e o Instituto Politécnico de Castelo Branco (IPCB).

Ainda neste contexto de proximidade com instituições e comunidade locais, a autarquia apoia anualmente os munícipes no preenchimento da declaração do IRS.

No plano dos investimentos, em 2021, foram adquiridos alguns imóveis e realizadas várias construções e reparações em diversos edifícios. Destaque para:

- Criação de Unidade de Escritórios no edifício da Incubadora de Empresas;
- Reparação da iluminação dos Campos de Ténis;
- Remodelação do antigo Espaço Sénior para criação da Casa de Saúde de Idanha-a-Nova;
- Reparação da cobertura do Centro Cultural de Alcafozes;
- Infraestruturas de climatização nos diversos edifícios pertencentes ao Município;
- Arranjos exteriores no Bairro Hermínia Manzarra, em Idanha-a-Nova;
- Reparações diversas em imóvel propriedade da autarquia sito na Rua da Lapa, em Penha Garcia (substituição de cobertura);
- Arranjos exteriores do Edifício da Incubadora de Empresas de Idanha-a-Nova;

-
- Obras de beneficiação do antigo Gabinete de Ação Social e Arquivo Municipal;
 - Requalificação urbanística nos cemitérios de Oledo e Aldeia de Santa Margarida;
 - Requalificação de edifício municipal na Rua Direita, em Oledo.

Refira-se que, em cumprimento com a legislação em vigor, nomeadamente o Código da Contratação Pública, o Serviço de Aprovisionamento, integrado na Divisão Financeira e Patrimonial, efetuou 105 procedimentos em 2021, desde o regime de ajuste direto superior a 5.000€, consulta prévia a concurso público. Deste total, 22 correspondem a empreitadas e 83 a aquisição de bens e serviços.

PROTECÇÃO CIVIL E LUTA CONTRA INCÊNDIOS

Em 2021, o Município continuou a desenvolver estratégias de prevenção na luta contra incêndios florestais, tendo sempre como base o Plano Municipal de Defesa da Floresta Contra Incêndios - PMDFCI. Neste sentido, foi visível o forte investimento, através de ações de silvicultura preventiva e da beneficiação e recuperação de caminhos florestais.

Os investimentos refletidos nesta rubrica demonstram também o desempenho de duas estruturas internas, nomeadamente o Gabinete Técnico Florestal, que centraliza todas as atribuições acometidas à Comissão Municipal de Defesa da Floresta ao nível municipal, bem como o Serviço Municipal de Proteção Civil que tem a responsabilidade de desenvolver tarefas inerentes à proteção civil.

Entre outras ações, o Serviço Municipal de Proteção Civil participou nas seguintes:

- Apoio aos Bombeiros em situações de acidente grave ou catástrofe;
- Acompanhamento diário da pandemia COVID-19 no concelho de Idanha-a-Nova;
- Divulgação e informação às Juntas / Uniões de Freguesia e Municípios dos cuidados, recomendações e legislação sobre a pandemia COVID-19;
- Reuniões diárias / semanais com Comando Distrital de Operações de Socorro de Castelo Branco- ANEPC, no âmbito da pandemia COVID-19;
- Vigilância / deteção e 1ª intervenção em incêndios rurais, com as Equipas Municipais de Incêndios Florestais (EMIF);
- Sistema de Defesa da Floresta Contra Incêndios integrando a Rede de Postos de Vigilância, incluindo a utilização das instalações da Torre de Vigia na Cubeira, através de protocolo com a Associação RAIZ – Soalheiras;

-
- Trabalhos de gestão combustível na rede viária, com 10 metros para cada lado das estradas e caminhos (Limpeza de valetas e corte de vegetação arbustiva e arbórea em vários locais do concelho);
 - Elaboração de planos de segurança contra incêndios em edifícios e medidas de autoproteção para edifícios municipais.

O Gabinete Técnico Florestal desempenhou as seguintes tarefas:

- Elaboração de pareceres de Planos de Gestão Florestal no âmbito do Plano Municipal da Defesa da Floresta Contra Incêndios, de Reflorestação e Fogo Controlado;
- Análise de processos de licenciamento e emissão de plantas de enquadramento, para emissão de parecer no âmbito do art 16º do DL 124/2006, de 28 de junho;
- Implementação do Plano Municipal de Defesa da Floresta 2020-2029;
- Elaboração do Plano Operacional Municipal 2021;
- Elaboração do Plano de Gestão Florestal das propriedades do Município;
- Vigilância / deteção e 1ª intervenção em incêndios rurais, com as equipas de Sapadores Florestais (SF 10-169 e 12-166);
- Acompanhamento das equipas de Sapadores Florestais do Município e da CIMBB;
- Trabalhos de silvicultura preventiva e execução da Rede Primária (faixa de interrupção combustível);
- Foram aprovadas e/ou executas as seguintes candidaturas:
 - Conclusão da execução da Candidatura CIMBB Fundo Ambiental Rede Ripícolas – valor proposto pelo Município de Idanha-a-Nova (intervenção no Rio Ponsul em Penha Garcia): 39 068,00 €;
 - Aprovação da Candidatura ao Aviso N.º Centro-14-2019-11 - Centro Municipal de Proteção Civil de Idanha-a-Nova;
 - Aprovação e execução da Candidatura Fundo Florestal Permanente – Apoio ao Funcionamento da Equipa de Sapadores SF 10-169 e SF 12-166 – Valor proposto: 90.000,00 €;
 - Aprovação e execução da Candidatura Fundo Florestal Permanente – Gabinete Técnico Florestal – Valor proposto: 13.979,00€;
 - Aprovação e execução da Candidatura POSEUR-15-2021-02 “BEIRA BAIXA PREVINE E COMBATE (Deteção e combate à espécie exótica invasora vespa velutina) da CIMBB - valor total de investimento: 299.744,85 €;

De forma a melhorar os serviços prestados pela Proteção Civil Municipal foram adquiridos equipamentos moto manuais e material de desgaste rápido.

O apoio estratégico à atividade da Associação Humanitária dos Bombeiros Voluntários de Idanha-a-Nova tem vindo a ser reforçado nos últimos anos para garantir um desempenho eficaz nos domínios da proteção civil e da luta contra incêndios, bem como ao nível da segurança, emergência médica e do bem-estar geral das populações. É, para este Município, fulcral que os Bombeiros Voluntários de Idanha-a-Nova tenham condições para cumprir a sua nobre missão humanitária.

Para assegurar condições de segurança e salubridade, impedir situações de risco para a via pública ou para imóveis vizinhos, este Município executou diversas obras coercivas, em várias freguesias do concelho:

- Execução de Obras Coercivas em imóvel sito na Travessa do Poço Novo, em Proença-a-Velha;
- Execução de Obras Coercivas em edifício degradado sito na Rua da Misericórdia, nº35, em Rosmaninhal;
- Execução de Obras Coercivas em edifício degradado sito na Zebreira.

EDUCAÇÃO

No concelho de Idanha-a-Nova, a aposta na educação é dos 0 aos 114 anos. É indiscutível o forte investimento que tem sido realizado numa oferta educativa de qualidade, inovadora e inclusiva.

O apoio às famílias e aos alunos e os projetos educativos de excelência vão desde o Berçário ao Ensino Superior, passando por todos os graus de ensino, incluindo a Universidade Sénior de Idanha-a-Nova.

Para além de obras de beneficiação nas diversas escolas, dotando-as com novos equipamentos e mobiliário, a aposta na Educação incide também no apoio financeiro às famílias, na alimentação escolar e no transporte escolar.

A estratégia desta autarquia para a área da Educação é ainda sustentada por uma relação de proximidade e espírito de cooperação com todas as instituições de ensino e agentes da área educativa existentes no concelho.

Alimentação, transportes e materiais escolares

O investimento realizado garantiu alimentação gratuita para todas as crianças que frequentam a Rede de Creches Municipais, a Educação Pré-Escolar e o 1º Ciclo.

O Município garantiu também transportes gratuitos para todas as crianças e jovens, até ao 12.º ano. Para os alunos do Ensino Profissional e Superior, o Município também disponibilizou transportes ajustados às suas necessidades.

Beneficiaram ainda de apoio para aquisição de fichas escolares alunos do 1.º Ciclo.

Requalificação de edifícios escolares

Neste plano de intervenção, foram realizadas as seguintes obras:

- Obras de manutenção nos edifícios da Rede Escolar;
- Substituição de videoporteiro no Complexo Escolar de Idanha-a-Nova;
- Adaptação do edifício do JI de São Miguel de Acha para valência de JI e Creche (em curso).

Ensino Superior

O Município apoia ainda os alunos que frequentam o Ensino Superior através da comparticipação de propinas, transporte e alojamento.

Ao nível do Ensino Superior, destaca-se ainda a atribuição de Bolsas de Mérito, no âmbito do Protocolo com o Instituto Politécnico de Castelo Branco (IPCB), tendo sido atribuídas bolsas aos alunos do concelho que, no ano letivo 2020/2021, entraram com média mais alta em cada escola do IPCB. Cada bolsa tem o valor da propina praticada pelo IPCB.

Ao nível do Ensino Superior, destaque ainda para a comparticipação anual do prémio para o melhor aluno da Escola Superior de Gestão de Idanha-a-Nova (ESGIN), no montante de 500 euros.

A Câmara Municipal de Idanha-a-Nova tem estado sempre ao lado da ESGIN, na defesa da sua autonomia administrativa, científica e pedagógica e sede em Idanha-a-Nova. Por conseguinte, manifestamos satisfação pela não homologação da proposta de estatutos submetida pelo IPCB. O despacho do Ministro da Ciência, Tecnologia e Ensino Superior, Manuel Heitor, é claro ao indicar que a ESGIN tem de continuar em Idanha-a-Nova.

Na defesa desta causa é de enaltecer o trabalho que tem sido desenvolvido pelo Movimento pela Autonomia da ESGIN, constituído por vários elementos apartidários.

Ensino da Música

Em 2021, os alunos que frequentam o Polo de Idanha-a-Nova do Conservatório Regional de Castelo Branco continuaram a beneficiar de apoio ao nível das propinas, com vista a

proporcionar às crianças e jovens do concelho uma oferta de qualidade no ensino da música e na sua formação cívica e cultural. O mesmo ensino da música é produzido através da Filarmónica Idanhense, integrada na Academia de Artes, no apoio ao projeto Idanha+BeBé e no apoio às atividades de enriquecimento curricular.

Rede de Creches Municipais de Idanha-a-Nova

Consciente da importância que os primeiros anos de vida podem representar para a aprendizagem e desenvolvimento equilibrado da criança, a Câmara Municipal de Idanha-a-Nova assegura também, gratuitamente, um serviço de creche para crianças dos 4 aos 36 meses e de educação infantil para crianças dos 3 aos 5 anos.

Atualmente, a Rede de Creches Municipais, cujo projeto se denomina Idanha+BeBé, funciona em dois Polos Educativos: Termas de Monfortinho recebe crianças dos 4 aos 36 meses, e Rosmanihal acolhe crianças dos 4 meses aos 5 anos. Destaca-se ainda a colaboração com o MASCAL e a Misericórdia de Idanha-a-Nova. Complementarmente o CMCD desenvolve, em parceria com a Câmara Municipal, a Nova Escola do Mundo Rural, financiada pelo Programa do Portugal Inovação Social.

A frequência é gratuita e contempla as seguintes dimensões: alimentação, transporte, cuidados de bem-estar e atividades pedagógicas.

Atividades de Animação e Apoio à Família e Componente de Apoio à Família

As Atividades de Animação e Apoio à Família (AAAF) na Educação Pré-Escolar e a Componente de Apoio à Família (CAF) no 1.º Ciclo são dinamizadas em colaboração com o Agrupamento de Escolas José Silvestre Ribeiro (AEJSR), incluindo atividades que permitem a permanência das crianças nos 7 estabelecimentos de ensino e educação, entre as 8h00 e as 18h00.

Durante os períodos letivos, em complemento à componente letiva assegurada pelos docentes, os assistentes operacionais são responsáveis pela receção e entrega das crianças no início e no fim do dia, vigilância nos intervalos, acompanhamento nas refeições e lanches, encaminhamento aos transportes, vigilância nos transportes (quando necessário), apoio em sala na Educação Pré-Escolar e apoio durante as Atividades de Enriquecimento Curricular e gestão de materiais para atividades lúdicas/expressivas das AAAF e CAF.

Nas interrupções letivas, o Município de Idanha-a-Nova assegurou também as AAAF e as CAF, tendo funcionado esta oferta, usualmente designada de ATL, em todas as localidades com

estabelecimentos de educação e ensino de Educação Pré-Escolar e de 1.º Ciclo, garantindo ainda esta oferta no estabelecimento de educação do Rosmaninhal afeto à Rede de Creches Municipais de Idanha-a-Nova, aos alunos até aos 12 anos que frequentam o AEJSR.

Durante essas componentes, foram dinamizadas várias atividades lúdico-pedagógicas, de natureza artística, científica, musical, físico-motora, entre outras como oficinas de teatro, dança, música, trabalhos manuais, culinária e visitas.

Atividades de Enriquecimento Curricular

A Câmara Municipal de Idanha-a-Nova garante ainda a dinamização de Atividades de Enriquecimento Curricular - Atividade Física e Desportiva, Atividades de Ambiente e Sustentabilidade e Atividades Lúdico-Expressivas (Expressão musical, expressão plástica e expressão dramática) com destaque para a música.

As Atividades de Enriquecimento Curricular, integradas no Projeto “Ensinar é Voar”, designam-se “Oficinas de Exploração do Território de Idanha-a-Nova”. O objetivo é integrar todas as áreas - ambiente e sustentabilidade, atividade física e desportiva e atividade lúdico expressiva - em temas de projeto comum. Desta forma, os professores planificam unidades de forma integrada. Esta metodologia traz um carácter inovador na forma de planificação e ação e, por esse motivo, é considerado um projeto educativo piloto cuja metodologia poderá ser alargada a outros territórios nacionais enquanto exemplo de boas práticas e, por conseguinte, de valorização desta resposta educativa.

Outras atividades regulares

Há ainda a referir os apoios ao nível de outras atividades como:

- Ténis: Apoio ao Clube de Ténis de Idanha-a-Nova, que desenvolve a sua atividade com desportistas federados;
- Futebol: Apoio ao Club União Idanhense que conta com desportistas nos escalões de Formação (crianças dos 4 aos 12 anos) e jogadores no plantel sénior;
- Apoio à ACDL, com desportistas nos escalões de formação, desde os infantis, iniciados, juvenis e juniores;
- Apoio à Casa do Benfica de Idanha-a-Nova, com atletas na formação desde os iniciados, juvenis e juniores.

Projetos na área da Educação

- **Plano Integrado e Inovador de Combate ao Insucesso Escolar**

Ao longo de 2021, o Município dinamizou ou apoiou um conjunto de atividades que se integram numa estratégia de combate ao insucesso escolar de nível intermunicipal, através do Plano Integrado e Inovador de Combate ao Insucesso Escolar (PIICIE), que desenvolve com a Comunidade Intermunicipal da Beira Baixa, e em colaboração com o AEJSR. Assim, ao longo desse ano foram dinamizadas pelo Município atividades no âmbito dos ATL's para as crianças (através da aquisição de serviços de técnicos de diversas áreas como a música, teatro, dança, yoga, expressões, ciências, animação cultural), da contratação de peças de teatro (para celebração do Natal, mas também focadas em conteúdos curriculares (Matemática, Ambiente, Português, por exemplo), workshops sobre alimentação saudável para encarregados de educação e foram apoiadas diversas deslocações de alunos e professores dos diversos ciclos de ensino para visitas de estudo ou participação em eventos do Desporto Escolar, por exemplo. A Equipa Multidisciplinar do projeto colaborou com os técnicos e os professores do Agrupamento, assim como com a Comissão de Proteção de Crianças e Jovens de forma a intervir atempadamente em situações de risco de insucesso escolar por parte de alunos sinalizados.

- **Mediadores Municipais Interculturais**

Em 2021, em colaboração com o CMCD, desenvolveu-se o Projeto Mediadores Municipais Interculturais, que integra uma equipa de 4 mediadores oriundos das comunidades minoritárias residentes em Idanha-a-Nova (PALOP's, etnia cigana e indiana). Este é um projeto aprovado pelo Alto Comissariado para as Migrações e visa a inclusão educativa, social e profissional das diversas comunidades residentes no concelho.

Considerando que o projeto pretende, em primeiro lugar, a inclusão educativa de todas as crianças do concelho e combater o absentismo, o abandono e insucesso escolares, os mediadores desenvolvem a sua atividade maioritariamente nos ou em colaboração com os estabelecimentos de ensino aqui localizados, nomeadamente o AEJSR, a Escola Profissional da Raia (EPRIN) e Escola Superior de Gestão de Idanha-a-Nova (ESGIN).

Salienta-se ainda a articulação deste projeto com várias instituições e projetos locais. São exemplos desta articulação, para além das escolas (supra identificadas), o Gabinete de Ação Social do Município (para apoios ao nível da alimentação), Gabinete de Educação (apoio ao nível da comparticipação de propinas), Serviço de Finanças de Idanha-a-Nova (para tratar de número

fiscal), Serviços de Estrangeiros e Fronteiras de Castelo Branco (atribuição/renovação de autorização de residência), Centro de Saúde de Idanha-a-Nova (inscrição no Centro de Saúde para acesso a cuidados de saúde), Instituto de Emprego e Formação Profissional (para inscrição no Centro de Emprego), Segurança Social de Idanha-a-Nova (para requerer número de Segurança Social e alguns apoios), Gabinete de Apoio ao Aluno e à Família do Agrupamento de Escolas José Silvestre Ribeiro, Comissão de Proteção de Crianças e Jovens de Idanha-a-Nova, Projeto Afirma-te e Plano Integrado e Inovador de Combate ao Insucesso Escolar (para organização de atividades conjuntas).

- **Ensinar é Voar**

O Projeto Ensinar é Voar é promovido pela Associação Aldeia dos Girassóis em parceria com a Go'Change, Lda e o Colégio de São José, contando com o Município de Idanha-a-Nova como investidor social e com o Agrupamento de Escolas José Silvestre Ribeiro enquanto parceiro.

A intervenção deste Projeto está dirigida ao universo de alunas/os do 1º Ciclo do Agrupamento de Escolas José Silvestre Ribeiro, em Idanha-a-Nova, ainda que, dada a sua natureza e transversalidade, seja igualmente impactante junto das/os suas/eus professoras/es, famílias e encarregadas/os de educação.

Com a concretização deste projeto, procura-se incrementar os resultados das aprendizagens das/os alunas/os do 1º Ciclo, melhorando as estratégias pedagógicas e ofertas ao nível da educação formal, não formal e informal, desenvolvendo nas/os alunas/os competências ao nível da autonomia, da responsabilidade, da curiosidade científica, da resolução de problemas, da construção de conhecimento e do empreendedorismo e envolvendo os docentes na procura ativa de estratégias diferenciadoras de ensino e aprendizagem. Ainda, pretende mobilizar a comunidade escolar para a educação integral e inclusiva das crianças e jovens, corresponsabilizando a comunidade educativa local na (re)construção de uma escola pública de qualidade para todas/os, responsabilizando a comunidade educativa pelo futuro das crianças e jovens do seu território e envolvendo a comunidade numa reflexão sistematizada sobre a importância do brincar na educação das crianças. Sendo um projeto de inovação social, pretende trabalhar de forma integrada com as famílias e a comunidade em geral, de forma a despertar um interesse coletivo em torno da escola pública, do seu papel transformador e da qualidade que esta tem e pode ainda alcançar, apoiando professoras/es, famílias e alunas/os na procura de mais e melhor aprendizagem, através da mudança de estratégias de aprendizagem diferenciadas.

- **Academias do Conhecimento**

O projeto Academias do Conhecimento da Gulbenkian é desenvolvido em parceria entre o Gabinete de Educação do Município de Idanha-a-Nova, o CMCD e o AEJSR.

São objetivos do projeto: desenvolver as competências pessoais e sociais dos alunos, em que se incluem as de autorregulação, comunicação, criatividade, resiliência, adaptabilidade e resolução de problemas; Promover a valorização, por alunos, professores, pais e Encarregados de Educação e comunidade em geral, das competências pessoais e sociais enquanto ferramenta essencial para a promoção do sucesso educativo; Promover a integração na prática letiva de metodologias assentes no aluno enquanto elemento central da sua aprendizagem, valorizando os seus contributos e reforçando a sua autonomia e o trabalho em equipa/grupo; Enriquecer as práticas letivas e não letivas através da mobilização dos recursos humanos, naturais e culturais da região para a aprendizagem; Implementar abordagens integradas/articuladas de desenvolvimento destas competências, por professores e técnicos, em contexto de sala de aula e fora dela.

- **Escolas de Acolhimento**

No ano letivo 2020/2021, funcionaram como Escola de Acolhimento, a EB1 de Idanha-a-Nova e a EB1 de Penha Garcia. Nelas estiveram crianças dos 3 aos 12 anos, filhos de trabalhadores de primeira linha e crianças em risco.

- **Apoio com Equipamentos Informáticos**

A Câmara Municipal de Idanha-a-Nova procedeu, sempre que necessário, à cedência temporária de equipamentos informáticos aos alunos com necessidades identificadas nesta área, com o objetivo de proporcionar um melhor acompanhamento do ensino à distância. Esta cedência teve como destinatários os alunos identificados pelo AEJSR, mas também os alunos da Escola Profissional da Raia (EPRIN) e da Escola Superior de Gestão de Idanha-a-Nova (ESGIN).

Para facilitar o acesso às plataformas digitais, os serviços de Tecnologias de Informação e Comunicação do Município prestaram apoio informático às EB1 e JI do concelho.

Biblioteca Municipal

A Biblioteca Municipal continua a ser uma mais-valia para o enriquecimento da estratégia educativa no concelho através da realização de atividades diversas que são promovidas nesse espaço e por esse serviço.

Serviço Educativo Municipal

Serviço Educativo Municipal desenvolve atividades com todos os níveis de ensino, organizando saídas de campo, visitas, atividades temáticas, exposições, sessões de sensibilização, oficinas / workshops.

Universidade Sénior de Idanha-a-Nova

A USIN, destinada a maiores de 50 anos, é gratuita e valoriza uma abordagem intergeracional de conhecimentos e de competências baseados nos usos, costumes e tradições locais.

E porque em Idanha-a-Nova o ensino é encarado como uma aprendizagem ao longo da vida, a Universidade Sénior de Idanha-a-Nova tem crescido enquanto resposta educativa, social e cultural no concelho. É um projeto que envolve a colaboração do Município de Idanha-a-Nova, Filarmónica Idanhense, Centro Municipal de Cultura e Desenvolvimento, Juntas de Freguesia, associações e grupos culturais das diferentes freguesias. Em 2021, a USIN foi alargada a todas as localidades do concelho.

CULTURA

O Município de Idanha-a-Nova tem liderado na região uma dinâmica ímpar que identifica a cultura como um dos principais motores do desenvolvimento económico e social do concelho. Do património material ao imaterial, do património natural ao património edificado, das artes performativas às artes gráficas e plásticas, da história às tradições passadas de geração em geração, muitas têm sido as áreas de intervenção, por forma a inscrever no mapa nacional e internacional a marca de Idanha.

Os sucessivos reconhecimentos por parte da UNESCO fazem prova desse esforço, que não se cinge a um momento só, mas a um trabalho profundo que requer continuidade e persistência. Idanha-a-Nova é, por isso, um território UNESCO: integra o Geopark Naturtejo, é Cidade Criativa da Música e integra o Parque Natural do Tejo/Tajo Internacional, da rede de Reservas da Biosfera.

Refira-se que Idanha-a-Nova assinalou, em dezembro de 2021, seis anos como Cidade Criativa da Música, no âmbito da Rede de Cidades Criativas da UNESCO. Foi em 2015 que Idanha-a-Nova se tornou a primeira Cidade Criativa da Música em Portugal. Também pela primeira vez, um território da ruralidade foi aceite nesta prestigiada rede da UNESCO, conquistando o seu lugar entre capitais e grandes cidades de todo o Mundo. Esta classificação da UNESCO é de todos os que orgulhosamente fazem de Idanha-a-Nova um território de música, cultura e criatividade.

Importa também conceder aos munícipes a oportunidade de usufruir de atividades e estruturas que cimentem a sua identidade, enquanto habitantes de Idanha-a-Nova, responsáveis por receber, preservar e transmitir uma herança de valor inestimável e enquanto cidadãos do mundo, em contacto com as mais diversas tendências artístico-culturais.

A autarquia tem, pois, assente a sua estratégia numa dinâmica de programação e apoio à criação, de acolhimento e difusão das artes, mas também numa intensa dinâmica de salvaguarda, valorização, divulgação e qualificação de uma cultura que é nossa, mas que queremos partilhar com o mundo. Idanha fica mais rica e enriquece os seus cidadãos.

Sob a forma de produção própria, parceria, coprodução ou apoio institucional, com iniciativas próprias ou com iniciativas resultantes de cooperação interna (associações locais, juntas de freguesia, coletividades, paróquias e outras) e de cooperação externa (de índole regional, transfronteiriça ou europeia), o Município de Idanha-a-Nova tem incrementado significativamente a autoestima da população e incentivado a participação de todos os Idanhenses. Para o efeito, a autarquia tem apoiado a atividade destas instituições através da atribuição de verbas ao longo do ano.

Iniciativas como o Fora do Lugar – Festival Internacional de Músicas Antigas, o Eco Festival Salva a Terra, o BOOM Festival, os CIMA – Cursos Internacionais de Música Antiga ou o Festival de Teatro Ajidanha são representativas do caminho delineado para Idanha-a-Nova: um caminho de sustentabilidade, de qualidade e regularidade de conteúdos programáticos, com excelente acolhimento local e projeção nacional e internacional.

Idanha trabalha também a cultura em parceria com a Rede Club de Estrasburgo.

A atividade da Filarmónica Idanhense e da Academia de Artes Catarina Chitas, Associação Concerto Ibérico Orquestra Barroca, a Orquestra sem Fronteiras e do Coro Misto da Beira Interior, também tem contribuído para o enriquecimento cultural e dinamismo do concelho. Além destes projetos, de referir as atividades desenvolvidas pela autarquia no âmbito da candidatura Beira Baixa Cultural (CIMBB), do Projeto Cultural em Rede “5 municípios, 5 culturas,

5 sentidos” (Centro 2020), e através da programação incluída no PROVERE Aldeias Históricas de Portugal (AHP).

Em 2021, devido à pandemia, o Município de Idanha-a-Nova reduziu temporariamente a articulação com os municípios com os quais tem laços de gemação, com o objetivo de fortalecer as relações internacionais do concelho: Condeixa-a-Nova, Vert-le-Grand, Paris, Estrasburgo, em França, e Finale Ligure, em Itália.

Em relação às atividades internacionais na área da cultura, devem salientar-se os contactos e as iniciativas desenvolvidas pelo Município, no âmbito da Rede das Cidades Criativas da Música da UNESCO.

Tão importantes como os conteúdos programáticos artístico-culturais e as dinâmicas económicas e sociais que daí advêm são os espaços que integram a rede municipal de equipamentos culturais e museológicos.

É neste contexto que o Centro Cultural Raiano e o Forum Cultural de Idanha desenvolvem a sua atividade, de forma complementar, proporcionando aos munícipes, visitantes e turistas uma programação diversificada e de qualidade, através de uma gestão eficaz de recursos humanos e de infraestruturas. Com missões e públicos distintos, em 2021 estes espaços de cultura acolheram, organizaram e copromoveram, um conjunto muito diversificado de eventos e projetos.

Foi com muito orgulho que, em 2021, o Centro Cultural Raiano passou a integrar a Rede de Teatros e Cineteatros Portugueses.

O Município de Idanha-a-Nova continua igualmente a basear a sua política cultural na promoção do livro e da leitura, na edição de publicações e material promocional e no apoio a edições e publicações de livros com um manifesto interesse para o concelho e para os munícipes.

À semelhança do que vem sendo efetuado de há uns anos a esta parte, no que diz respeito à preservação e valorização dos bens culturais e do património material e imaterial de Idanha-a-Nova, que esta autarquia considera importante salvaguardar e promover, em 2021 foram alvo de intervenções de conservação e valorização diversos conteúdos patrimoniais, obras de arte e documentos de valor histórico do concelho.

Potenciar o património religioso como uma oferta de cultura de excelência, evidenciando-o e devolvendo-o às comunidades das diferentes faixas etárias e assim, envolver as mesmas na sua proteção e valorização é também um dos princípios defendidos pelo Município de Idanha-a-Nova.

É neste contexto, que a autarquia, em 2021, apoiou as paróquias do concelho e a Confraria da Nossa Senhora do Almortão, através da atribuição de verbas.

A cultura e o desporto, no seu todo e nas suas várias vertentes, são pilares de desenvolvimento integral dos indivíduos, com vista à sua plena participação e integração no território onde habitam. É de acordo com esta premissa, que o Município de Idanha-a-Nova reconhece o trabalho desenvolvido pelas associações/clubes (entidades sem fins lucrativos), contribuindo para a dinamização e fomento da atividade local e para a promoção cultural e desportiva do concelho de Idanha-a-Nova, apoiando financeiramente o seu plano de atividades de 2021.

DESPORTO E TEMPOS LIVRES

A política municipal para o Desporto e Tempos livres incide na criação de condições para a prática regular de atividade física e desportiva, pelos seus benefícios para a saúde e lazer dos cidadãos, e na atração de eventos desportivos que potenciem o crescimento económico.

Entendemos que é missão das autarquias fomentar a aquisição de hábitos e comportamentos e estilos de vida saudáveis junto da população, com implicações na melhoria da qualidade de vida. Nesse sentido, parte significativa da atividade desportiva e de ocupação de tempos livres é promovida em articulação com as várias associações e coletividades locais, através da prestação de apoio logístico e financeiro, no decurso do ano. O objetivo é que os munícipes possam usufruir, cada vez mais, de um leque amplo e variado de atividades desportivas, quer na sua vertente competitiva, quer como fator fundamental para a saúde, bem-estar e qualidade de vida. No ano 2021 foi necessário gerir as restrições decorrentes da pandemia, obrigando a que os recintos desportivos estivessem condicionados por algumas regras. Sempre que possível foram encontradas soluções para garantir o acesso à prática desportiva.

O Município de Idanha-a-Nova tem incentivado a aposta em modalidades de desporto na natureza, pelas potencialidades do território, com reflexos na organização e no apoio à organização de eventos ao nível dos passeios pedestres, cicloturismo, orientação, escalada, acampamentos nacionais e regionais de escuteiros, canoagem, entre outras modalidades como futebol, ténis e atletismo.

Por outro lado, a organização de eventos desportivos, com impacto na dinamização económica e social local, nos últimos anos tem projetado o nosso concelho e atraído milhares de pessoas ao território. Ao mesmo tempo, esta estratégia reforça o nível competitivo e organizacional das

coletividades do concelho. Em 2021, a atividade retomou gradualmente dentro das normas da DGS.

A estratégia do Município incide, igualmente, na disponibilização de condições e infraestruturas para o desenvolvimento da atividade das coletividades e associações, por vezes através de protocolos de cedência de espaços.

É ainda de referir que o Município efetua a gestão dos espaços desportivos que lhe estão afetos, permitindo a sua utilização por parte dos interessados, de que são exemplos o Pavilhão Gimnodesportivo de Idanha-a-Nova e do Ladoeiro, as Piscinas Municipais (em funcionamento na época balnear), o Ginásio Municipal, o Estádio Municipal, o Complexo Desportivo de Monfortinho, os Campos de Ténis, entre outros.

Ao longo do ano, foram iniciadas, executadas ou concluídas diversas obras em infraestruturas desportivas e de lazer, tais como:

- Requalificação do Edifício Sede do CUI;
- Requalificação de parques infantis no concelho de Idanha-a-Nova;
- Conclusão da ampliação e requalificação do Pavilhão Gimnodesportivo de Idanha-a-Nova e remodelação da rede elétrica.

AÇÃO SOCIAL

A Ação Social constitui uma área de intervenção prioritária do Município de Idanha-a-Nova, que contribui para a prossecução dos objetivos de serviço da missão de serviço público e que se dirige especificamente a promoção do bem-estar e direitos dos munícipes, com base nos princípios dos direitos sociais, nos valores da dignidade, da solidariedade, do empowerment e da coesão social.

As políticas sociais municipais têm vindo a ser materializadas paulatinamente num leque de apoios, promovidos, diretamente ou em parceria com outras entidades, destinados aos munícipes de Idanha-a-Nova, sendo propostos e estruturados em função de instrumentos de planeamento estratégico, que os vão desenhando e ajustando à medida do perfil específico de necessidades da comunidade e do território.

Para levar a cabo a concretização dos objetivos, que se estabelecem no âmbito dos instrumentos supracitados, conta-se com o Gabinete de Ação Social e Saúde, o qual possui na sua matriz o núcleo técnico que articula as várias componentes de funcionamento do serviço. Estas incluem:

-
- O front-office, que possui duas componentes (administrativa e técnica) e realiza acolhimento e atendimento geral e atendimento técnico-social, encaminhando para os recursos próprios ou articulando com os parceiros interlocutores;
 - Gestão dos apoios previstos no Regulamento de Apoios Sociais, que prevê apoios nas áreas da Saúde, Habitação, Banco Social (Banco de Roupas, Banco de Ajudas Técnicas e Banco de Alimentos) e Tarifário Especial de Água (Tarifário Social e Tarifário Famílias Numerosas). No caso do Banco Social, refira-se que na sua componente de Bens Alimentares, este funciona atualmente com base em três fontes de fornecimento/investimento:
 - Protocolo com o Banco Alimentar de Castelo Branco;
 - Investimento próprio da Autarquia, que complementa a oferta mensal do Banco Alimentar, dado ter padronizado, em termos de tipologia, quantidade e variedade, um cabaz padrão mensal que assegure coerente e consistentemente as necessidades dos agregados beneficiários;
 - Protocolo no âmbito do POAPMC - Segurança Social, com um cabaz mensal, composto por frios, congelados, secos, embalados e enlatados, gerido na plataforma do Balcão 2020;
 - Distribuição mensal dos cabazes alimentares do POAPMC e Banco Alimentar, no domicílio dos beneficiários;
 - Cartão Raiano + 65 (Serviço de Transportes gratuito, descontos em atividades promovidas pelo Município, descontos na água, etc);
 - Funcionamento da Rede Social (reuniões de Núcleo Executivo e Conselho Local de Ação Social; elaboração de documentos estratégicos, elaboração de proposta de pareceres em candidaturas quando solicitado pelas entidades (co) financiadoras);
 - Prestação de apoio financeiro e técnico às IPSS no âmbito de uma estratégia de aumento da qualidade de serviços prestados, seja ao nível de intervenções físicas, seja no que respeita a modelos de gestão;
 - Reuniões mensais com o Núcleo Local de Inserção (participação com informação e recursos na avaliação dos processos de beneficiários de Rendimento Social de Inserção do concelho);
 - Trabalho em cooperação com a CPCJ de Idanha-a-Nova;
 - Trabalho em cooperação com o GIP – Gabinete de Inserção Profissional;

-
- Participação nas reuniões do Núcleo Territorial de Idanha-a-Nova, dinamizado pelo CRI – Centro de Respostas Integradas, de Castelo Branco;
 - Participação nas reuniões de Plataformas Concelhias, promovidas pela Segurança Social;
 - Apoio à dinamização do Espaço Sénior com diversas atividades ao longo do ano, dentro e fora do concelho (este ano com maiores limitações);
 - Projetos candidatados e/ou protocolados, além dos já supracitados:
 - Protocolo Fundação Álvaro de Carvalho para acesso a cirurgias a cataratas, para munícipes referenciados como de risco e urgência pelos médicos de família (16 beneficiários em 2021);
 - Protocolo com a Associação Amato Lusitano, tendo em funcionamento um polo local NAV – Núcleo de Atendimento a Vítima;
 - Protocolo com a Associação Dignitude, com disponibilização do Cartão Abem, um cartão nominal, mediante pedido e avaliação que dá acesso a medicação gratuita ou a muito baixo custo;
 - Cooperação na construção da Estratégia Local de Habitação e candidatura ao 1º Direito – Programa de Apoio ao Acesso à Habitação.

Expressamos abaixo alguns números resultantes deste trabalho:

- Beneficiários do Cartão Raiano: 5.029;
- Beneficiários do desconto no valor do Consumo da Água: 1.567;
- Beneficiários/Processos em Curso dos Apoios Sociais no âmbito da Saúde: 46;
 - Participação em despesas com programas de tratamento ou recuperação (Tratamento Dentário): 8;
 - Participação em despesas com meios de correção e compensação (Óculos): 26;
 - Participação em despesas não participadas pelo sistema nacional de saúde: 12;
- Beneficiários/Processos em Curso dos Apoios Sociais no âmbito da Habitação: 4;
- Beneficiários/Processos em Curso dos Apoios Sociais no âmbito do Cartão Abem: 50;
- Beneficiários/processos em Curso dos Apoios Sociais no âmbito do Banco Social de Roupas e Bens: Componente do Banco Alimentar – apoio alimentar anual a um total de 3.624 beneficiários.

Saliente-se ainda que num período particularmente difícil para as Instituições Particulares de Solidariedade Social (IPSS) do concelho, o Município de Idanha-a-Nova tem-se comprometido a

apoiar a sua atividade, com base numa relação próxima e continuada, disponibilizando apoio financeiro, recursos materiais e equipamentos de proteção individual.

SAÚDE

Num tempo especialmente desafiante, o Município de Idanha-a-Nova continuou a ir ao encontro das necessidades e expectativas da população, na área da saúde, através de uma resposta de proximidade e continuidade. Para o efeito, a autarquia tem apostado no desenvolvimento de uma rede integrada de serviços de saúde no concelho de Idanha-a-Nova, promovida em colaboração com as diferentes entidades na área da saúde.

Os projetos e parcerias implementados têm permitido reforçar a prestação de cuidados de saúde e uma melhor assistência médica no concelho. É exemplo o desenvolvimento de projetos que têm facultado a sinalização de demências e outras situações, com posterior acesso a consultas de especialidade, desenvolvido em parceria com o Centro Municipal de Cultura e Desenvolvimento de Idanha-a-Nova, a ULSCB, IPSS, Fundação Álvaro Carvalho, entre outras entidades.

No apoio à prestação de cuidados de saúde, em 2021, deu-se continuidade ao protocolo de cooperação para desenvolvimento da Unidade de Cuidados na Comunidade de Idanha-a-Nova (UCC). No âmbito desta cooperação são prestados cuidados de saúde e apoio psicológico e social de âmbito domiciliário e comunitário, especialmente às pessoas, famílias e grupos vulneráveis, em situação de maior risco ou dependência física e funcional.

De forma a providenciar cuidados de saúde deslocalizados, prestados por uma equipa multidisciplinar, a autarquia adquiriu uma Unidade Móvel de Saúde, a qual entrou em funcionamento em Junho de 2021. Esta Unidade Móvel garante serviços de enfermagem e médico de clínica geral, em todas as freguesias do concelho. Foi também implementado o Cartão Raiano de Saúde 0-114 e criada a Casa de Saúde de Idanha-a-Nova, que oferece a todos cidadãos recenseados no concelho de Idanha-a-Nova e residentes menores de idade, consultas gratuitas de Medicina Geral, Serviços de Enfermagem, serviço gratuito telefónico de aconselhamento médico, marcação de consultas, serviços de enfermagem, pedido de médico e enfermagem ao domicílio e acesso à Rede Médica Nacional.

Em 2021, todas as freguesias do concelho de Idanha-a-Nova voltaram a ter consultas regulares de

Médico de Família. A resposta tem sido dada através do protocolo entre a Câmara Municipal de Idanha-a-Nova e a Unidade Local de Saúde, dos serviços do Centro de Saúde de Idanha-a-Nova e da Unidade Móvel de Saúde.

O Município de Idanha-a-Nova continuou a apoiar munícipes do concelho no acesso a operações às cataratas, no âmbito de uma parceria estabelecida com a Fundação Álvaro Carvalho.

Em parceria com o CMCD e outras instituições, a autarquia também tem promovido consultas gratuitas de Clínica Geral e de Neurologia junto das populações do concelho.

A Câmara Municipal de Idanha-a-Nova e a associação Dignidade deram continuidade ao protocolo no âmbito do Programa Abem: Rede Solidária do Medicamento, que visa permitir o acesso a medicação de forma gratuita a munícipes carenciados do concelho de Idanha-a-Nova, desde que os medicamentos sejam prescritos por receita médica.

Para proporcionar ainda melhores condições aos utentes, a Câmara Municipal procedeu à realização de obras de beneficiação na Extensão de Saúde do Ladoeiro.

ORDENAMENTO DO TERRITÓRIO

O ordenamento do território e a reabilitação da malha urbana têm sido realizados através de uma intervenção planeada por todo o concelho. Atendendo às necessidades existentes, planearam-se algumas execuções importantes neste domínio:

- Início da ligação mista pedonal/ciclável entre Idanha-a-Nova e a Zona Industrial;
- Reabilitação, Qualificação e Arranjos Urbanísticos no concelho;
- Arruamentos e estacionamento no concelho;
- Pavimentação e reabilitação de estradas e caminhos no Concelho: Ligação Toulões - Vale Coelheiro e Bairro Elisa, no Ladoeiro;
- Início da requalificação da envolvente à Escola Superior de Gestão de Idanha-a-Nova;
- Valorização da Rotunda no Largo do Município, com a criação da instalação artística “As Armas do meu Adufe”, alusiva a Idanha-a-Nova como Cidade Criativa da UNESCO na música;
- Trabalhos de contenção e estabilidade de muro, contíguo à Avenida 25 de Abril em Penha García.

Com o objetivo de executar novas intervenções estratégicas no concelho, que vão ao encontro das expectativas da população, foram já desenvolvidos alguns projetos de execução, entre os quais: Construção de Casa Mortuária, em Idanha-a-Nova; Requalificação do Largo da Igreja

Matriz de Nossa Senhora da Conceição, em Idanha-a-Nova e Requalificação da zona fluvial “Mata Mouros”, em Segura.

Tendo por base o levantamento do património habitacional existente no concelho, foram definidas Áreas de Reabilitação Urbana e Operações de Reabilitação Urbana para todas as freguesias do concelho de Idanha-a-Nova. O objetivo é a requalificação de vários espaços e a criação de novas dinâmicas económicas, culturais e sociais.

Refira-se, de igual forma, a Estratégia Local de Habitação (ELH) para o concelho, que possui uma estimativa de investimento de 12,3 Milhões de Euros e é composta por seis programas de acesso à habitação, disponíveis para toda a população: estudantes, cidadãos com carências financeiras, população idosa, famílias e população em geral. Neste contexto, em fevereiro de 2021, o Município já celebrou um acordo de colaboração com o IHRU, no âmbito do 1.º Direito – Programa de Apoio ao Acesso à Habitação, no valor de 2,4 Milhões de Euros.

Os seis programas da ELH são:

- Programa de Arrendamento e Reabilitação de Habitação, Própria e Secundária (destinatários: população jovem e população em geral – construção/aquisição/reabilitação);
- Programa de Requalificação e Adaptação Funcional de Habitação (destinatários: população idosa/necessidades específicas);
- Programa de Apoio à Habitação para Estudantes do Ensino Superior (aquisição de imóvel para reabilitação para Residência de Estudantes);
- Programa Integrado de Apoio (destinatários: população em situação de risco e de exclusão social – construção/reabilitação);
- Programa de Apoio à Manutenção e Reabilitação de Habitação Própria (apoio em obras de reabilitação/conservação de famílias carenciadas);
- Gabinete de Apoio ao Município, constituído por uma equipa especializada que disponibiliza informação sobre a Estratégia Local de Habitação e apoios financeiros disponíveis. Assim, tem acompanhado e apoiado, personalizadas, os diferentes promotores que pretendam apoio para aquisição e reabilitação de habitação própria e secundária no concelho de Idanha-a-Nova.

No que concerne aos instrumentos de gestão territorial, de âmbito municipal, designadamente ao Plano Diretor Municipal (PDM) de Idanha-a-Nova, que estabelece a estratégia de desenvolvimento territorial municipal, a política municipal de solos, de ordenamento do

território e de urbanismo, e o modelo territorial municipal, foram promovidos os seguintes procedimentos:

- 1.ª Alteração por adaptação do PDM de Idanha-a-Nova - que transpõe o conteúdo do Plano de Ordenamento do Parque Natural do Tejo Internacional (POPNTI) (publicado no Diário da República, 1.ª série - N.º 228, de 24 de novembro de 2008, através da Resolução do Conselho de Ministros n.º 176/2008) e do Plano de Ordenamento da Albufeira de Idanha (POAI) (publicado no Diário da República, 1.ª série - N.º 170, de 21 de novembro de 2008, através da Resolução do Conselho de Ministros n.º 170/2008);
- 3.ª alteração ao Plano Diretor Municipal de Idanha -a -Nova - A alteração tem por objetivos prever, para os espaços florestais, outros tipos de usos, para além daqueles que atualmente se encontram definidos, nomeadamente, a afetação a atividades industriais ligadas ao aproveitamento de produtos agrícolas, pecuários e florestais, ou à exploração de recursos geológicos e energéticos, bem como, no âmbito do Regime Extraordinário da Regularização de Atividades Económicas (RERAE), contemplar a regularização das instalações, que se encontram em situação de incompatibilidade com o plano, e que, em conferência decisória, mereceram parecer favorável condicionado, sendo por isso suscetíveis de regularização.

Refira-se, ainda, no âmbito dos instrumentos de gestão territorial, de ação municipal, a suspensão e revisão do Plano de Pormenor da Zona Industrial de Idanha-a-Nova, publicado na 2.ª série -B, do Diário da República, pela Portaria n.º 682/93, de 21 de julho.

SANEAMENTO E ABASTECIMENTO DE ÁGUA

As áreas do Saneamento e do Abastecimento de Água, enquanto serviços públicos essenciais, são objeto de particular atenção por parte do Município de Idanha-a-Nova. No domínio da rede de saneamento e abastecimento de água foram realizados trabalhos necessários à manutenção da rede, executando beneficiações e reparações inerentes ao seu funcionamento. Deixamos alguns exemplos:

- Continuidade das obras na ETAR compacta de Segura;
- Conclusão da renovação da Rede de Abastecimento de Água na Av. Fernando Ramos Rocha, Rua da Igreja, Rua do Sol Velho, Rua Marquês da Graciosa, Largo da Misericórdia, Rua do Castelo, Rua do Relógio e Rua da Frágua, em Monsanto;

- Aquisição de serviços para o levantamento topográfico e projeto de especialidades para beneficiação e substituição de redes e infraestruturas de abastecimento de água e saneamento na freguesia do Ladoeiro;
- Requalificação de conduta de águas pluviais, no Largo 25 de Abril, em Idanha-a-Nova.

Foi também promovida a edição de informação cadastral de redes públicas de abastecimento de águas, saneamento de águas residuais e saneamento de águas pluviais, do Município de Idanha-a-Nova em ambiente SIG, um instrumento indispensável de apoio à gestão técnico-económica dos Serviços Municipais de Água e Saneamento, fundamentalmente para as atividades de exploração, planeamento, renovação e ampliação das redes.

Por outro lado, assegurar um abastecimento de água de qualidade também é uma das preocupações desta autarquia que, em 2021, procedeu a análises periódicas no concelho. Para cumprir as suas competências nesta área, a autarquia adquiriu equipamentos, acessórios e contadores.

Refira-se os investimentos realizados em:

- Substituição de contadores: 217;
- Ligação de contadores de água: 87;
- Prolongamento de condutas de água: 4;
- Reparação de condutas de água: 417.

RESÍDUOS SÓLIDOS

As funções do Município de Idanha-a-Nova na gestão dos resíduos sólidos foram garantidas com a consciência desta ser uma das tarefas indispensáveis para assegurar condições de higiene e salubridade públicas. A rede de recolha de resíduos sólidos continua a merecer um investimento que viabiliza a sua eficácia e qualidade.

No ano 2021, foram recolhidos 4 144 400 Kg de resíduos sólidos urbanos e 8 000 kg de resíduos de construção e demolição, no concelho de Idanha-a-Nova. Para o mesmo período, foram também recolhidos 316 080 Kg de monos, 1 017 Lt de óleos alimentares usados e 17 065 Kg de resíduos elétricos e eletrónicos. Refira-se ainda que no âmbito da reciclagem foram recolhidos 124 860 Kg de vidro, 102 417 Kg de papel, 92 991 Kg de embalagens, 400 kg de pilhas, 37 800 de plástico da agricultura, 4 000 kg de madeira e 20 kg de resíduos veterinários.

A lavagem e desinfeção dos contentores de recolha de resíduos sólidos urbanos foram outras atividades realizadas, às quais se juntou a colocação de contentores e ecopontos em diversos locais.

À semelhança do registado no ano anterior, também em 2021 foram recuperados na oficina de serralharia contentores de resíduos sólidos urbanos permitindo assim a reutilização dos mesmos. Efetuou-se também a substituição de alguns contentores que já não ofereciam condições de utilização.

Para melhorar a eficiência dos serviços prestados à população, a autarquia adquiriu uma viatura pesada de 19 toneladas para Recolha de Resíduos Sólidos e Urbanos e um trator para serviços de limpeza e recolha de resíduos, nomeadamente na União de Freguesias de Monsanto e Idanha-a-Velha, devido à dificuldade de acesso.

Com financiamento do Fundo Ambiental, foi realizado o “Estudo Municipal para o Desenvolvimento de um Sistema de Recolha de Biorresíduos” do Município de Idanha-a-Nova. Este estudo tem como objetivo identificar as melhores soluções de gestão e de valorização dos biorresíduos, atendendo às características geográficas e demográficas do concelho de Idanha-a-Nova.

PROTEÇÃO DO MEIO AMBIENTE E CONSERVAÇÃO

Enquanto primeira Bio-Região em Portugal, o concelho de Idanha-a-Nova lidera uma estratégia de sustentabilidade que, entretanto, se tem alargado a outros municípios do país.

A presença na Rede Internacional Bio-Regiões reflete um grande respeito pelo ambiente e seu papel na construção de comunidades mais sustentáveis. As implicações ambientais vão desde a prevenção de incêndios florestais, adaptação às alterações climáticas, preservação da biodiversidade e da qualidade da água, utilização de herbicidas biológicos ou produção de alimentos saudáveis e biológicos.

Enquanto membro da rede “Autarquias sem Glifosato / Herbicidas” da QUERQUS, o Município de Idanha-a-Nova utiliza produtos fitofarmacêuticos biológicos na manutenção e conservação dos diversos jardins, espaços verdes e árvores dos arruamentos do concelho. Procedeu-se a tarefas como o corte da relva, a rega, a plantação de novas árvores, arbustos e herbáceas, a poda de sebes, entre muitas outras executadas, que permitem manter em melhores condições os espaços e jardins.

Acreditamos que os espaços verdes urbanos e semiurbanos assumem uma importância crescente nas políticas municipais, procurando-se uma lógica de estrutura verde com implicações positivas na sustentabilidade ambiental e na melhor fruição do espaço público.

Além de serem ecologicamente importantes, os espaços verdes desempenham uma função relevante no embelezamento das localidades e no bem-estar e na qualidade de vida das populações. Por isso, a manutenção das estruturas existentes, e a criação de outras quando se justifique, foi e continuará a ser norma nesta autarquia. Por este motivo, em 2021, o Município procedeu à aquisição de serviços de manutenção preventiva e corretiva de sistemas de bombagem de água e saneamento, sistemas de rega e outros e à aquisição de material especializado.

TRANSPORTES RODOVIÁRIOS

Devido às circunstâncias que se verificaram em 2021, foi necessário reformular os circuitos e serviços de transportes. Após a interrupção forçada em virtude da pandemia COVID-19, a autarquia definiu, assim que possível, novos circuitos para assegurar as necessidades de transporte dos utentes do Cartão Raiano, dos alunos do berçário ao Ensino Superior e da população em geral.

Consciente das limitações na utilização dos transportes, o Município implementou o serviço de Transporte Social a Pedido para dar resposta às necessidades pontuais dos cidadãos (consultas médicas, por exemplo), sujeitos a marcação prévia.

Neste contexto, o retomar das ligações no concelho de Idanha-a-Nova tem acompanhado a evolução da pandemia COVID-19, com a consciência, porém, que os transportes públicos são fundamentais para a mobilidade e qualidade de vida da população. Por outro lado, o Município de Idanha-a-Nova procura corresponder ao grande dinamismo das instituições do concelho, que se traduz numa necessidade assinalável ao nível do apoio em deslocações.

A circulação da frota implicou um investimento na reparação pontual de viaturas.

A beneficiação da rede viária foi outras dos cuidados desta autarquia. Ainda dentro desta rubrica procedeu-se a alguns investimentos na sinalização rodoviária de forma a permitir maior segurança a todos os que circulam nas estradas do concelho.

TURISMO

O Município de Idanha-a-Nova tem realizado uma aposta forte, mas sustentável, no sector do turismo. As características do nosso território, aclamado a nível nacional e internacional pela sua oferta turística, fazem dessa atividade económica uma oportunidade de desenvolvimento.

Com a promoção do nosso território e a animação de janeiro a dezembro, temos recebido cerca de 250 mil visitantes ao longo do ano, quando não se verificaram as restrições.

O investimento no sector do turismo está a ter resultados. Muito nos apraz verificar que existem hoje, no nosso concelho, cerca de 130 agentes privados do canal Horeca (hotéis, alojamentos locais, restauração e bebidas), que demonstram bem o crescimento desta atividade económica nos últimos anos.

Assim, a Câmara de Idanha-a-Nova promove, acima de tudo, um turismo com elevados índices de sustentabilidade. Um turismo que privilegia não só o ambiente e o património natural, o património material e imaterial do concelho, como também as dinâmicas empresariais locais, o bem-estar e a qualidade de vida das pessoas.

O facto do território de Idanha-a-Nova estar inserido no Geopark Naturtejo, pertencente, por sua vez, à Rede Mundial de Geoparques da UNESCO, de fazer parte do Parque Natural do Tejo/Tajo Internacional, integrado na Reserva da Biosfera da UNESCO e de ser Cidade Criativa da Música da UNESCO atribui ao concelho uma chancela de qualidade para o exterior, concede-lhe uma janela de oportunidades a nível promocional, mas sobretudo confere-lhe um grau de elevada responsabilidade.

Assim, o investimento que tem vindo a ser efetuado, assente no financiamento nacional e europeu que está a ser captado pela autarquia, tem colocado Idanha-a-Nova na rota mundial do turismo e tem trazido uma visibilidade absolutamente ímpar ao concelho, considerado internacionalmente um destino turístico único, com paisagens deslumbrantes e pessoas muito afáveis, e com uma oferta tão diversificada quanto o seu território: Natureza, Touring Cultural e Paisagístico, Saúde e Bem-Estar, Gastronomia e Vinhos, Turismo Rural e Termalismo.

É um indicador do investimento do Município o aumento do número de unidades de alojamento turístico no concelho – turismo em espaço rural e alojamento local –, que passaram de 10 em inícios de 2000 para cerca de 70 em 2021.

Também têm sido atribuídos sucessivos reconhecimentos ao concelho e a algumas das suas aldeias. Assinale-se, pois, que a aldeia histórica de Monsanto recebeu, durante vários anos consecutivos, até 2022, o Galardão Portugal Cinco Estrelas, que premeia o que de melhor existe no país.

Monsanto, pelas suas características únicas e prestígio, foi escolhida para cenário das filmagens de uma grande produção internacional. Para reduzir os constrangimentos durante as filmagens, que decorreram de 25 de outubro a 04 de novembro, houve muita proximidade entre as equipas no terreno e a população local. O elenco e a equipa técnica ficaram alojados localmente e fizeram as suas compras também localmente durante a preparação prévia e o período das filmagens. Para além disso, parte do trabalho de produção foi realizado com empresas e trabalhadores locais. De acordo com experiências anteriores da produtora, se a série for um sucesso, como tudo indica que será, irá aumentar a notoriedade da aldeia histórica de Monsanto e da região, o que, conseqüentemente, trará vantagens significativas para os negócios locais a médio e longo prazo.

Outro grande momento de promoção turística de Idanha-a-Nova, em 2021, foi a realização do evento Arrebita Idanha Bio, que levou até Penha Garcia e Idanha-a-Velha uma experiência inesquecível. Com 30 dos principais Chefs portugueses a cozinhar ao ar livre, entre os quais seis com Estrelas Michelin, aliou na perfeição a mais prestigiada gastronomia portuguesa com os melhores produtos da Bio-Região de Idanha-a-Nova.

Para além da criação da plataforma idanha.pt, que funciona como espaço de promoção de toda a atividade turística do concelho, a Câmara continuou a desenvolver o projeto turístico “Idanha-a-Nova Passport”, através do qual o turista tem acesso a toda a Rede Museológica do concelho e obtém informação acerca dos principais pontos de visitaçãõ.

A par dos vários Postos de Turismo existentes no concelho, também está disponível um Posto de Turismo Online, no portal www.idanha.pt, que visa ajudar a preparar férias ou visitas ao concelho de Idanha-a-Nova.

No plano dos investimentos, estão em curso as obras para requalificação do Baluarte e do Acesso da Cota Baixa à Cota Alta da Aldeia de Monsanto, bem como a requalificação dos Acessos à Torre do Lucano ou do Relógio. O objetivo é tornar esta Aldeia Histórica um destino turístico acessível para todos, inclusivo e sustentável.

O Posto de Turismo de Proença-a-velha também foi alvo de uma intervenção ao nível da cobertura.

Sabendo que o Turismo foi um dos setores que mais sofreu economicamente com a crise pandémica, o Município de Idanha-a-Nova deu continuidade a algumas medidas específicas, em 2021:

- Campanha “Idanha em Família”, uma medida de apoio à economia local, com vista a dinamizar a atividade das unidades hoteleiras, da restauração, da animação turística e do sector agroalimentar, promovendo ainda a economia circular e os circuitos curtos de comercialização;
- Parceria com AHRESP para apoio aos empresários do sector da Hotelaria, Restauração e Bebidas, através de prestação de serviços especializados.

O ano 2021, ficou marcado pela impossibilidade de promover eventos temáticos, festas locais e romarias, apesar da sua importância para quebrar a sazonalidade turística, com efeitos positivos maioritariamente nos setores da hotelaria, restauração e animação turística.

De acordo com o que vem sendo efetuado, o Município mantém, sempre que possível:

- As visitas acompanhadas e guiadas aos diferentes espaços museológicos do concelho, provenientes dos mais diversos setores da nossa sociedade, nomeadamente universidades, escolas, associações, câmaras, juntas de freguesia, unidades hoteleiras do concelho, outras entidades e grupos individuais, portugueses e estrangeiros;
- A organização de fam trips dirigidas a operadores turísticos, agentes de viagem e jornalistas para dar a conhecer in loco as potencialidades do território;
- Atividades desenvolvidas nas aldeias históricas de Idanha-a-Velha e Monsanto, em parceria a associação das Aldeias Históricas de Portugal, agora destinos turísticos sustentáveis e certificados com o selo Biosphere, um título reconhecido pela UNESCO e atribuído pelo Instituto de Turismo Responsável;
- Atividades realizadas no âmbito do programa Beira Baixa Cultural da Comunidade Intermunicipal da Beira Baixa, onde as áreas do turismo e cultura têm uma forte ligação;
- Atividades de Turismo Natureza por todo o concelho, nas mais variadas temáticas, com intuito pedagógico e de sensibilização. Idanha tem, aliás, um vasto leque de percursos pedestres devidamente marcados (Grandes Rotas e Pequenas Rotas).

Por outro lado, o Município de Idanha-a-Nova participa, também, em feiras de atividades económicas em Portugal e além-fronteiras, do turismo ao sector agroalimentar. O objetivo é divulgar e promover as potencialidades e oportunidades do concelho de Idanha-a-Nova, que conquista projeção e notoriedade nacional e internacional. No decorrer de 2021, a participação neste tipo de eventos foi limitada à edição online da Biofach, em Nuremberga (Alemanha), entre 17 e 19 de fevereiro.

A cooperação transfronteiriça é outra aposta estratégica para esta autarquia. Dada a condição geográfica do nosso concelho, junto à fronteira com Espanha, bem como a relação histórica entre os dois povos, promovem-se dinâmicas de desenvolvimento que estimulam a competitividade e intercâmbio desta região raiana a partir dos valores naturais, patrimoniais e culturais partilhados entre Portugal e Espanha.

A cooperação transfronteiriça tem também sido estabelecida através da gestão de programas comunitários, de projetos económicos e empresariais dos Geoparques Naturtejo e Villuercas, bem como na promoção turística conjunta da Reserva da Biosfera do Parque Natural do Tejo Internacional.

MERCADOS E FEIRAS

A principal novidade em 2021 foi o lançamento do mercado da Bio-Região de Idanha-a-Nova. A edição inaugural decorreu no dia 23 de dezembro, no edifício do Mercado Municipal, em Idanha-a-Nova. Artesanato, doces, queijo, mel, hortícolas, frutas, vinho, azeite, compotas, frutos secos, chá, óleos essenciais e plantas são alguns dos produtos que os visitantes podem adquirir neste espaço, que ganhou uma nova dinâmica já em 2022. Para o efeito, foram realizadas algumas intervenções no edifício.

INDÚSTRIA E ENERGIA

O Município de Idanha-a-Nova prosseguiu em 2021 o investimento na ampliação e conservação de infraestruturas de energia elétrica e na rede de iluminação pública.

Ao nível do apoio à indústria, procedeu-se à aquisição de serviços para a reativação de sistemas de pesagem com auto serviço, bem como à aquisição de equipamentos agrícolas de apoio ao Centro Logístico Agroalimentar do Ladoeiro. Esta infraestrutura de excelência tem sido indispensável em todo o processo de qualificação de produtos com destino ao mercado nacional e internacional, com resultados muito positivos na dinamização da economia local e na criação de riqueza e emprego.

No ano 2020, deu-se início ao projeto para a implementação de Melhorias de Eficiência Energética e Promoção de Energias Renováveis em Imóveis Municipais, que irá incidir sobre os edifícios: Biblioteca, Arquivo Municipal, Centro Cultural Raiano, Piscinas Municipais e Escola Superior de Gestão de Idanha-a-Nova. Em 2021, foram aprovados parte destes projetos. Estas intervenções visam a criação de melhores condições de funcionamento e conforto para

trabalhadores e utentes e irão evidenciar um comportamento energético muito satisfatório, com a redução de energia primária.

AGRICULTURA

A importância do sector agrícola no concelho de Idanha-a-Nova tem raízes ancestrais, mas importa dotar esta indústria de condições competitivas no panorama atual.

Assim tem procedido o Município de Idanha-a-Nova, investindo em projetos, estruturas e equipamentos para apoiar os negócios empresariais, criar riqueza e emprego no sector agroalimentar.

A adesão à Rede Internacional de Bio-Regiões, em 2018, veio reforçar esta estratégia, que prioriza a agricultura biológica, um modo de produção em crescimento em Portugal e no mundo.

O CoLAB (Laboratório Colaborativo) Food4Sustainability, com sede em Idanha-a-Nova foi inaugurado em agosto de 2021. Neste momento, já conta com uma equipa de cerca de 20 colaboradores e vários projetos-piloto dedicados a tornar a cadeia alimentar mais sustentável.

O CoLAB desenvolve atualmente ensaios e projetos-piloto de agricultura sustentável numa parcela de 13 hectares, no âmbito de uma parceria com a sociedade Hortas D'Idanha, um número que deverá crescer nos próximos anos.

O Laboratório Colaborativo elaborou este ano 31 candidaturas a projetos competitivos e está já a implementar 5 projetos cofinanciados.

Com o apoio do Município de Idanha-a-Nova, o CoLAB junta um conjunto de parceiros do meio académico e do meio empresarial e tem como missão desenvolver e testar técnicas emergentes e sustentáveis de produção agroalimentar, capacitar os produtores para adotarem essas práticas e desenvolver ações de educação e experimentação sobre alimentação saudável e sustentável.

A Incubadora de Base Rural (IBR), na Herdade do Couto da Várzea, é outro projeto emblemático da aposta do Município de Idanha-a-Nova na produção agroalimentar, que hoje se enquadra no projeto mais abrangente Green Valley Food Lab. Neste âmbito, estão em curso as obras de construção do Alojamento Temporário e do Centro de Acolhimento Empresarial na Herdade do Couto da Várzea.

Em 2021, deu-se continuidade à candidatura “Quinta da Ciência Viva para a Agricultura Biológica”, com os trabalhos de reabilitação de um edifício existente na entrada da Herdade. Também continua em curso o trabalho de investigação no âmbito do Protocolo "Organic Farming – Parceria de Agricultura e Produção Biológica", que junta várias entidades estatais,

municipais, académicas e empresariais. Com este projeto, pretende-se potenciar a agricultura biológica e a produção através de três grandes eixos de intervenção interligados entre si: Investigação Aplicada e Inovação; Formação e Capacitação; e Experimentação e Desenvolvimento Experimental.

Ainda na Herdade do Couto da Várzea foram realizadas intervenções que permitiram a beneficiação das casas ali existentes, com especial incidência na sua cobertura.

TRANSFERÊNCIAS ENTRE ADMINISTRAÇÕES

A Câmara valoriza e apoia a missão das Juntas e Uniões de Freguesia, por serem as entidades mais próximas para identificar as necessidades das populações e ajudar a encontrar soluções. Neste sentido, em 2021, a Câmara e as Juntas/Uniões de Freguesia deram continuidade aos contratos interadministrativos no âmbito da descentralização de competências (transferência anual de 770 mil euros e apoios em espécie).

Os referidos contratos interadministrativos, acordados entre a Câmara Municipal de Idanha-a-Nova e as 13 Juntas/Uniões de Freguesia do concelho, colocam esta autarquia entre as que mais descentralizam no país.

O investimento financeiro correspondente pretende conceder às Freguesias os meios necessários para desempenharem as competências delegadas, entre as quais: Limpeza e manutenção das vias e espaços públicos, sarjetas e sumidouros; Manutenção, reparação e substituição do mobiliário urbano instalado no espaço público, com exceção daquele que seja objeto de concessão; Gestão e manutenção de cemitérios; Gestão e manutenção corrente de feiras e mercados; Limpeza e manutenção de equipamentos de saúde; Limpeza e manutenção de estabelecimentos de educação pré-escolar e do primeiro ciclo do ensino básico; Manutenção dos espaços envolventes dos estabelecimentos de educação pré-escolar e do primeiro ciclo do ensino básico; Gestão e manutenção de edifícios municipais; Gestão e manutenção de infraestruturas municipais; Gestão e manutenção de parques infantis; Gestão e manutenção de espaços verdes; Gestão e manutenção dos sanitários públicos; Gestão do Espaço do Cidadão; Recolha de Resíduos Sólidos Urbanos; Serviços de silvicultura preventiva em estradas e caminhos municipais.

Importante ainda referir outras entidades parceiras do Município de Idanha-a-Nova, as quais também contribuem para a promoção e desenvolvimento sustentado do território. Destaque para a Comunidade Intermunicipal da Beira Baixa, a Associação de Municípios Natureza e Tejo, a

Associação Nacional de Municípios Portugueses, a ADRACES – Associação para o Desenvolvimento da Raia Centro – Sul, a Associação das Aldeias Históricas de Portugal, o Centro Municipal de Cultura e Desenvolvimento de Idanha-a-Nova, o Instituto Politécnico de Castelo Branco, entre outras.

PROMOÇÃO E PUBLICIDADE

Idanha-a-Nova tem mantido uma trajetória de crescimento em termos de reconhecimento nacional e internacional, muito por via da aposta na promoção do seu território, do seu património natural e histórico-cultural.

Para esse efeito, tem sido desenvolvido um conjunto de ações de comunicação que permite reforçar a notoriedade e o prestígio de Idanha-a-Nova e dar a conhecer, a Portugal e ao Mundo, um concelho que apresenta boas condições de vida, de visitação e de investimento.

O objetivo é que a promoção do território se traduza em maior reconhecimento e notoriedade, que por sua vez contribuem para a captação de mais população, turistas e investimento.

Assim, de forma integrada, o Município de Idanha-a-Nova promove na comunicação social e nas redes sociais as potencialidades do concelho e os fatores diferenciadores, envolvendo sempre a comunidade.

No plano estatístico, foram elaborados 232 comunicados de imprensa em 2021, para além da produção de outros conteúdos informativos e colaboração em reportagens diversas, por solicitação da comunicação social.

A presença de Idanha-a-Nova em vários programas televisivos tem permitido divulgar o nosso território e as suas potencialidades junto de um público-alvo muito abrangente.

De modo complementar, tem-se apostado na produção de material promocional e na inserção de anúncios publicitários na comunicação social, no sentido de promover Idanha-a-Nova como destino turístico e espaço de economia, inovação e diferenciação.

A página de Facebook do Município de Idanha-a-Nova tem sido outra ferramenta estratégica no posicionamento do concelho. Em 2021, as mais de 100 mil pessoas que seguem a nossa página institucional, colocam o Município no 5º lugar entre os 308 municípios portugueses.

A presença online do Município de Idanha-a-Nova encontra-se ainda refletida no site Idanha.pt, que promove o território de Idanha-a-Nova em todas as suas dimensões.

Destacamos ainda a inclusão de Idanha-a-Nova através da Estratégia Recomeçar no Hall of Fame 2021 (Passeio da Fama) do Marketing Territorial entre as 20 Marcas Territoriais do Mundo em destaque, sendo a única da Península Ibérica.

CONCLUSÃO

O concelho de Idanha-a-Nova é sinónimo de boa qualidade de vida, com oportunidades profissionais e empresariais, uma educação de excelência, habitação acessível, uma forte intervenção social e uma saúde e segurança de proximidade.

2021 correspondeu ao início de um novo mandato autárquico, que dá continuidade a políticas e estratégias com resultados muito positivos. Estamos no caminho certo. O indicador mais significativo é que, nos últimos anos, pela primeira vez em sete décadas, Idanha conseguiu inverter um histórico de fluxos migratórios negativos, apresentando hoje um saldo migratório positivo, ou seja, há mais pessoas a optar por aqui viver do que as que saem do concelho.

Ao alcançarmos essa meta, demonstramos no plano nacional que Portugal só tem a ganhar em combater as assimetrias regionais e promover a coesão territorial. É a prova, também, que os concelhos do Mundo Rural são territórios de oportunidade, de inovação e de desenvolvimento. É o caso do Município de Idanha-a-Nova que convoca toda a sociedade para integrar uma estratégia de eficiência coletiva em prol do bem comum.

A Câmara Municipal de Idanha-a-Nova tem, por princípio, uma saudável relação de abertura com a população, Juntas / Uniões de Freguesia, instituições de ensino, de saúde e de segurança, entidades de solidariedade social, paróquias, empresários, associações, coletividades e comissões, grupos culturais, artesãos, produtores, forças políticas e outras organizações públicas e privadas.

É nossa profunda convicção que são as pessoas, as empresas e as instituições que, na sua atividade diária, contribuem para o desenvolvimento do nosso concelho.

Quero também transmitir uma mensagem de reconhecimento a toda a Equipa da Câmara Municipal de Idanha-a-Nova, pelo seu profissionalismo e dedicação durante o ano de 2021, fator decisivo para cumprir os objetivos de servir condignamente munícipes, investidores e visitantes, bem como contribuir para o desenvolvimento do nosso concelho, visando a coesão económica, social e territorial.

Por fim, apraz-nos registar que todo o investimento municipal executado tem suporte numa situação financeira equilibrada, consolidada através de uma gestão rigorosa, ao longo dos últimos anos.

Para cumprimento da legislação em vigor, apresentam-se aos Órgãos Municipais os documentos de Prestação de Contas do Município de Idanha-a-Nova, respeitantes ao ano económico e financeiro de 2021. Sobre os mesmos foram emitidos parecer e certificação legal das contas pela M. Silva, P. Caiado, P. Ferreira & Associados - Sociedade de Revisores Oficiais de Contas Lda, conforme artigo 77.º da Lei n.º 73/2013, de 3 de setembro, que estabelece o regime financeiro das autarquias locais e das entidades intermunicipais.

Idanha-a-Nova, 06 de abril de 2022



O Presidente da Câmara da Municipal de Idanha-a-Nova

(Eng.º Armindo Moreira Palma Jacinto)

Demonstrações Financeiras (individuais)

As demonstrações financeiras foram preparadas com base nos registos contabilísticos mantidos em conformidade com o Sistema de Normalização Contabilística para as Administrações Públicas (SNC-AP), aprovado pelo Decreto-Lei n.º 192/2015, de 11 de setembro, e foram aplicados os requisitos das Normas de Contabilidade Pública (NCP) relevantes para entidade.

Balanço

(ver páginas seguintes)

MUNICÍPIO DE IDANHA-A-NOVA

Balço em 31 de Dezembro de 2021

Valores em €

RUBRICAS	NOTAS	DATAS	
		31/12/2021	31/12/2020
ATIVO			
Ativo não corrente			
Ativos fixos tangíveis	4,5	63 657 668,52	67 573 965,21
Propriedades de investimento			
Ativos intangíveis	3	26 640,20	40 958,34
Ativos biológicos			
Participações financeiras	9,18	533 003,82	533 003,82
Devedores por empréstimos bonificados e subsídios reembolsáveis			
Acionistas/sócios/associados			
Diferimentos			
Outros ativos financeiros		637 773,50	637 773,50
Ativos por impostos diferidos			
Cientes, contribuintes e utentes			
Outras contas a receber	23	10 030 208,19	
		74 885 294,23	68 785 700,87
Ativo corrente			
Inventários	10	292 761,85	289 921,71
Ativos biológicos			
Devedores por transferências e subsídios não reembolsáveis		3 367 029,95	3 850 043,50
Devedores por empréstimos bonificados e subsídios reembolsáveis			
Cientes, contribuintes e utentes	9,23	160 646,35	168 255,55
Estado e outros entes públicos	23	177 345,68	127 810,94
Acionistas/sócios/associados			
Outras contas a receber	4,23	1 162 810,26	749 371,07
Diferimentos		46 755,54	45 526,86
Ativos financeiros detidos para negociação			
Outros ativos financeiros			
Ativos não correntes detidos para venda			
Caixa e depósitos	1	3 969 129,00	3 943 084,29
		9 176 478,63	9 174 013,92
Total do Ativo		84 061 772,86	77 959 714,79
PATRIMÓNIO LÍQUIDO			
Património/Capital		46 844 100,43	46 844 100,43
Ações (quotas) próprias			
Outros instrumentos de capital próprio			
Prémios de emissão			
Reservas		922 004,26	922 004,26
Resultados transitados		-2 700 283,78	1 212 773,95
Ajustamentos em ativos financeiros			
Excedentes de revalorização			
Outras variações no Património Líquido		23 925 764,66	22 282 381,56
Resultado líquido do período		-1 640 206,88	-1 474 076,46
Dividendos antecipados			
Interesses que não controlam			
Total do Património Líquido		67 351 378,69	69 787 183,74

MUNICÍPIO DE IDANHA-A-NOVA

Balço em 31 de Dezembro de 2021

Valores em €

RUBRICAS	NOTAS	DATAS	
		31/12/2021	31/12/2020
PASSIVO			
Passivo não corrente			
Provisões			
Financiamentos obtidos	7	3 190 812,40	3 847 867,99
Fornecedores de investimentos			
Responsabilidades por benefícios pós-emprego			
Diferimentos	0,4	10 030 154,79	
Passivos por impostos diferidos			
Fornecedores			
Outras contas a pagar	23	97 731,52	97 731,52
		13 318 698,71	3 945 599,51
Passivo corrente			
Credores por transferências e subsídios não reembolsáveis concedidos		86 800,00	13 925,00
Fornecedores	23	812 636,93	828 635,37
Adiantamentos de clientes, contribuintes e utentes			
Estado e outros entes públicos	23	153 183,11	164 816,07
Acionistas/sócios/associados			
Financiamentos obtidos	7	585 588,92	847 500,00
Fornecedores de investimentos	23	323 781,42	155 921,41
Outras contas a pagar	23	796 247,00	1 024 822,01
Diferimentos	0,4	633 458,08	1 191 311,68
Passivos financeiros detidos para negociação			
Outros passivos financeiros			
		3 391 695,46	4 226 931,54
Total do Passivo		16 710 394,17	8 172 531,05
Total do Património Líquido e Passivo		84 061 772,86	77 959 714,79

Demonstração dos resultados por natureza

(ver páginas seguintes)

MUNICÍPIO DE IDANHA-A-NOVA

Demonstração de resultados por naturezas do período findo em 31 de Dezembro de 2021

Valores em €

RENDIMENTOS E GASTOS	NOTAS	PERÍODOS	
		31/12/2021	31/12/2020
Impostos, contribuições e taxas	13, 14	1 958 302,16	2 034 008,10
Vendas	13	70 863,00	92 847,57
Prestações de serviços e concessões	13	2 726 799,00	3 542 776,06
Rendimentos/Gastos imputados de entidades controladas, associadas e empre			
Transferências e subsídios correntes obtidos	14	13 328 579,27	13 384 980,95
Variações nos inventários da produção			
Trabalhos para a própria entidade			
Custo das mercadorias vendidas e das matérias consumidas	10	-1 377 534,56	-861 166,67
Fornecimentos e serviços externos	23	-5 661 134,64	-5 667 971,50
Gastos com pessoal	19	-6 093 314,65	-6 126 664,63
Transferências e subsídios concedidos		-4 229 916,02	-3 531 761,23
Prestações sociais			
Imparidade de inventários e ativos biológicos (perdas/reversões)			
Imparidade de dívidas a receber (perdas/reversões)	4, 14	-32 327,69	-50 750,41
Provisões (aumentos/reduções)			
Imparidade de investimentos não depreciáveis/amortizáveis (perdas/reversões)			
Aumentos/reduções de justo valor			6 041,20
Outros rendimentos	13, 14, 23	1 350 680,20	1 182 587,92
Outros gastos	23	-194 891,04	-145 087,29
Resultados antes de depreciações e gastos de financiamento		1 846 105,03	3 859 840,07
Gastos/reversões de depreciação e amortização	3, 5	-3 494 123,57	-5 268 798,04
Imparidade de investimentos depreciáveis/amortizáveis (perdas/reversões)			
Resultado operacional (antes de gastos de financiamento)		-1 648 018,54	-1 408 957,97
Juros e rendimentos similares obtidos	13	81 732,48	21,18
Juros e gastos similares suportados	7	-73 920,82	-65 139,67
Resultado antes de impostos		-1 640 206,88	-1 474 076,46
Imposto sobre o rendimento			
Resultado líquido do período		-1 640 206,88	-1 474 076,46
Resultado líquido do período atribuível a:			
Detentores do capital da entidade-mãe			
Interesses que não controlam		-1 640 206,88	-1 474 076,46

Demonstração das alterações no património líquido

As alterações ocorridas no património líquido constantes do mapa seguinte correspondem a:

- 56 - Resultados transitados:
 - Transferência do resultado líquido do exercício de 2020 no valor de (-1.474.076,46€) para a conta 561;
 - Ajustes de transição para o SNC-AP no valor de 2.438.981,27€ (**Nota 0**).
- 59 - Outras variações no património líquido:
 - Transferências de capital recebidas líquidas dos valores reconhecidos no exercício como rendimentos pela imputação dos subsídios ao investimento (1.643.383,10€).

(ver páginas seguintes)

Demonstração das Alterações do Patrimônio Líquido

MUNICÍPIO DE IDANHA-A-NOVA

valores em R\$

Ano: 2021

Descrição	NOTAS	Patrimônio líquido atribuído aos detentores do patrimônio líquido da entidade-mãe											
		Capital/Patrimônio Realizada	Outros Instrumentos de capital próprio	Reservas legais	Reservas decorrentes da transferência de ativos	Outras reservas	Resultados transitados	Ajustamentos em ativos financeiros	Excedentes de revalorização	Outras variações no patrimônio líquido	Resultado líquido do período	Total	Interesses que não controlam
1	1	46.844.100,43		922.004,26			1.212.773,95		22.282.381,56	-1.474.076,46	69.787.183,74		69.787.183,74
ALTERAÇÕES NO PERÍODO							-2.438.981,27				0,00		0,00
Primeira adoção do novo referencial contábilístico													
Alterações de políticas contábilísticas													
Diferenças de conversão de demonstrações financeiras													
Realização do excedente de revalorização													
Excedentes de revalorização e respectivas variações													
Transferências e subsídios de capital													
Outras alterações reconhecidas no patrimônio líquido													
2	2	0,00	0,00	0,00	0,00	0,00	-3.913.057,73	0,00	1.643.383,10	1.474.076,46	-795.598,17	0,00	-795.598,17
3	3												
RESULTADO LÍQUIDO DO PERÍODO													
OPERAÇÕES COM DETENTORES DE CAPITAL NO PERÍODO													
Realizações de capital/patrimônio													
Entradas para cobertura de perdas													
Outras operações													
4 = 2+3	4												
5	5	0,00	0,00	0,00	0,00	0,00	0,00	0,00	0,00	0,00	0,00	0,00	0,00
6 = 1+2+3+5	6	46.844.100,43	0,00	922.004,26	0,00	0,00	-2.700.283,78	0,00	23.925.764,66	-1.640.206,88	67.351.378,69	0,00	67.351.378,69
RESULTADO LÍQUIDO DO PERÍODO													
OPERAÇÕES COM DETENTORES DE CAPITAL NO PERÍODO													
Realizações de capital/patrimônio													
Entradas para cobertura de perdas													
Outras operações													
7 = 1+2+3+5	7												
RESULTADO LÍQUIDO DO PERÍODO													
OPERAÇÕES COM DETENTORES DE CAPITAL NO PERÍODO													
Realizações de capital/patrimônio													
Entradas para cobertura de perdas													
Outras operações													

MUNICÍPIO DE IDANHA-A-NOVA

Prestação de contas

Exercício 2021

Demonstração dos fluxos de caixa

O valor da Caixa e seus equivalentes no fim do período encontra-se detalhado na Nota 1 do Anexo às Demonstrações Financeiras.

(ver páginas seguintes)

MUNICÍPIO DE IDANHA-A-NOVA

Demonstração dos fluxos de caixa, do período findo em 31 de Dezembro de 2021

Valores em €

Rubricas	Notas	Períodos	
		31/12/2021	31/12/2020
Fluxos de caixa das atividades operacionais			
Recebimentos de clientes		1 505 389,58	1 368 877,68
Recebimentos de contribuintes		1 779 617,09	1 978 286,74
Recebimentos de transferências e subsídios correntes		13 294 272,34	12 772 042,05
Recebimentos de utentes		93 120,41	59 624,45
Pagamentos a fornecedores		-6 816 151,90	-6 275 352,28
Pagamentos ao pessoal		-6 166 978,69	-6 019 509,92
Pagamentos a contribuintes / Utentes			
Pagamentos de transferências e subsídios		-4 357 453,55	-3 575 936,35
Pagamentos de prestações sociais			
Caixa gerada pelas operações		-668 184,72	308 032,37
Recebimento do imposto sobre o rendimento			
Pagamento do imposto sobre o rendimento			
Outros recebimentos		295 712,46	40 823,73
Outros pagamentos		-167 440,77	-166 614,85
Fluxos de caixa das atividades operacionais (a)		-539 913,03	182 241,25
Fluxos de caixa das atividades de Investimento			
Pagamentos respeitantes a:			
Ativos fixos tangíveis		-2 151 938,41	-2 351 826,35
Ativos intangíveis		-40 588,03	
Propriedades de investimento			
Investimentos financeiros			-33 683,25
Outros ativos			
Recebimentos provenientes de:			
Ativos fixos tangíveis		670 072,80	62,85
Ativos intangíveis			
Propriedades de investimento			662 807,01
Investimentos financeiros			
Outros ativos			
Subsídios ao investimento		867 052,09	
Transferências de capital		2 196 980,00	2 636 004,87
Juros e rendimentos similares		13 304,90	
Dividendos			
Fluxos de caixa das atividades de investimento (b)		1 554 883,35	913 365,13
Fluxos de caixa das atividades de financiamento			
Recebimentos provenientes de:			
Financiamentos obtidos			2 114 478,72
Realizações de capital e de outros instrumentos de capital			
Cobertura de prejuízos			
Doações			
Outras operações de financiamento			
Pagamentos respeitantes a:			
Financiamentos obtidos		-918 966,67	-622 244,64
Juros e gastos similares		-69 958,94	-67 851,36
Dividendos			
Reduções de capital e de outros instrumentos de capital			
Outras operações de financiamento			
Fluxos de caixa das atividades de financiamento (c)		-988 925,61	1 424 382,72
Variação de caixa e seus equivalentes (a+b+c)		26 044,71	2 519 989,10
Efeito das diferenças de câmbio			
Caixa e seus equivalentes no início do período		3 943 084,29	1 411 230,33
Caixa e seus equivalentes no fim do período		3 969 129,00	3 943 084,29
CONCILIAÇÃO ENTRE CAIXA E SEUS EQUIVALENTES E SALDO DE GERÊNCIA			
Caixa e seus equivalentes no início do período		3 943 084,29	1 411 230,33
- Equivalentes a caixa no início do período		-5 895,00	-5 895,00
+ Parte do saldo de gerência que não constitui equivalentes de caixa		5 895,00	5 895,00
- Variações cambiais de caixa no início do período			
= Saldo da gerência anterior		3 943 084,29	1 411 230,33
De execução orçamental		3 818 123,73	1 212 787,51

MUNICÍPIO DE IDANHA-A-NOVA**Demonstração dos fluxos de caixa, do período findo em 31 de Dezembro de 2021**

Valores em €

Rubricas	Notas	Períodos	
		31/12/2021	31/12/2020
De operações de tesouraria		124 960,56	198 442,82
Caixa e seus equivalentes no fim do período		3 969 129,00	3 943 084,29
- Equivalentes a caixa no fim do período		-5 895,00	-5 895,00
+ Parte do saldo de gerência que não constitui equivalentes de caixa		5 895,00	5 895,00
- Variações cambiais de caixa no fim do período			
= Saldo para a gerência seguinte		3 969 129,00	3 943 084,29
De execução orçamental		3 871 124,01	3 818 123,73
De operações de tesouraria		98 004,99	124 960,56

Anexo às demonstrações financeiras

As notas que se seguem respeitam a numeração sequencial definida na NCP 1 – Estrutura e Conteúdos das Demonstrações Financeiras.

As notas cuja numeração se encontra ausente deste anexo não são aplicáveis ao Município de Idanha-a-Nova ou a sua apresentação não é relevante para a leitura das demonstrações financeiras.

Nota 0 - Adoção pela primeira vez do snc-ap

O Município de Idanha-a-Nova (“Município”) procedeu à mensuração de um conjunto de Ativos Fixos Tangíveis, para os quais à data de 01/01/2020 (data de transição para o Novo normativo Contabilístico) não se encontrava concluído o processo de identificação e mensuração. Neste contexto, apelando ao período de três anos após a adoção pela primeira vez do referencial SNC-AP, conforme admitido na IPSAS 33 – “First-Time Adoption of Accrual Basis International Public Sector Accounting Standards, parágrafos 36 e seguintes, o Município identificou e mensurou, na sequência do enquadramento e vidas úteis preconizadas pelo Classificador Complementar 2, os bens registando em depreciações acumuladas tendo por contrapartida a conta 564 – Ajustamento de transição para o SNC-AP o montante de 2.438.981,27 euros.

Em 2020, aquando da adoção pela primeira vez das NCP SNC-AP, o Município tinha reconhecido os seguintes impactos:

- i. Ajustamentos efetuados às depreciações acumuladas (-9.681.373,69€) e aos subsídios ao investimento (-629.845,39€) dos edifícios e outras construções decorrentes da atualização do cadastro e vidas úteis às disposições do SNC -AP, conforme previsto na Portaria n.º 189/2016, de 14 de julho.
- ii. Foram efetuados ajustamentos às depreciações acumuladas (-57.898,69€) das Propriedades de Investimento e reclassificados para Ativos fixos tangíveis os imóveis contabilizados como Propriedades de Investimento em POCAL no valor de -248.778,20€ uma vez que, o objetivo do município não é valorizá-los ou retirar desses imóveis rendimentos, mas antes, prestar um serviço público no âmbito das suas competências.
- iii. Foi registado o reconhecimento do ativo da concessão pelo valor bruto de 8.198.112,50€ e com depreciações acumuladas de 5.615.892,50€, que resultou num valor líquido de 2.582.220€;
- iv. Foi também registado o montante da renda a pagar pela EDP ao longo do período restante da duração do contrato (até 17/06/2021) pelo valor de 925.785,15 €, sendo 617.190,10€ realizável

até 12 meses (valores recebidos ao longo do ano 2020) e 308.595,05€ realizável a mais de 12 meses (valor a receber em 2021);

v. A contrapartida dos lançamentos referidos acima, no total de 3.508.005,15€ foi registado nas contas 28.2.4.99 - Outras concessões, tendo 2.338.670,10€ sido considerados na conta 28.2.4.99.1 - A reconhecer até 12 meses e 1.169.335,05€ na conta 28.2.4.99.2 - A reconhecer a mais de 12 meses.

vi. Realizou-se ainda o ajustamento da imparidade que não estava bem classificada no valor de 50.000€.

Balanço de abertura constante do anexo 2020

(ver páginas seguintes)

MUNICÍPIO DE IDANHA-A-NOVA

Prestação de contas

Exercício 2021



MUNICÍPIO DE IDANHA-A-NOVA									
Reconciliação para Balanço de Abertura do SNC-AP (2020 até 01/01/2020)									
Rubricas do balanço	Valores conforme POBAL 31/12/2019	Reconhecimento	Desreconhecimento	Critério de mensuração	Imparidades/reversões	Outros	Erros	Reclassificações	SNC-AP 01/01/2020
(1)	(2)	(3)	(4)	(5)	(6)	(7)	(8)	(9)	(10) = (2) + ... + (9)
ATIVO									
Ativo não corrente									
Ativos fixos tangíveis	75.739.909,78 €	2.582.220,00 €	0,00 €	-7.933.271,56 €	0,00 €	0,00 €	0,00 €	885.594,44 €	71.284.452,66 €
Propriedades de investimento	0,00 €	0,00 €	0,00 €	0,00 €	0,00 €	0,00 €	0,00 €	0,00 €	0,00 €
Ativos intangíveis	358.712,08 €	0,00 €	0,00 €	0,00 €	0,00 €	0,00 €	0,00 €	-330.139,35 €	28.572,73 €
Ativos biológicos	0,00 €	0,00 €	0,00 €	0,00 €	0,00 €	0,00 €	0,00 €	0,00 €	0,00 €
Participações financeiras	483.003,82 €	0,00 €	0,00 €	0,00 €	0,00 €	0,00 €	0,00 €	50.000,00 €	533.003,82 €
Devedores por empréstimos bonificados e subsídios reembolsáveis	0,00 €	0,00 €	0,00 €	0,00 €	0,00 €	0,00 €	0,00 €	0,00 €	0,00 €
Acionistas/sócios/associados	0,00 €	0,00 €	0,00 €	0,00 €	0,00 €	0,00 €	0,00 €	0,00 €	0,00 €
Diferimentos	0,00 €	0,00 €	0,00 €	0,00 €	0,00 €	0,00 €	0,00 €	0,00 €	0,00 €
Outros ativos financeiros	988.409,19 €	0,00 €	0,00 €	0,00 €	0,00 €	0,00 €	0,00 €	-356.676,89 €	631.732,30 €
Ativos por impostos diferidos	0,00 €	0,00 €	0,00 €	0,00 €	0,00 €	0,00 €	0,00 €	0,00 €	0,00 €
Clientes, contribuintes e utentes	0,00 €	0,00 €	0,00 €	0,00 €	0,00 €	0,00 €	0,00 €	0,00 €	0,00 €
Outras contas a receber	0,00 €	308.595,05 €	0,00 €	0,00 €	0,00 €	0,00 €	0,00 €	0,00 €	308.595,05 €
Ativo corrente									
Inventários	311.852,88 €	0,00 €	0,00 €	0,00 €	0,00 €	0,00 €	0,00 €	0,00 €	311.852,88 €
Ativos biológicos	0,00 €	0,00 €	0,00 €	0,00 €	0,00 €	0,00 €	0,00 €	0,00 €	0,00 €
Devedores por transferências e subsídios não reembolsáveis	277.659,05 €	0,00 €	0,00 €	0,00 €	0,00 €	0,00 €	0,00 €	0,00 €	277.659,05 €
Devedores por empréstimos bonificados e subsídios reembolsáveis	0,00 €	0,00 €	0,00 €	0,00 €	0,00 €	0,00 €	0,00 €	0,00 €	0,00 €
Clientes, contribuintes e utentes	98.729,53 €	0,00 €	0,00 €	0,00 €	0,00 €	0,00 €	0,00 €	0,00 €	98.729,53 €
Estado e outros entes públicos	85.152,69 €	0,00 €	0,00 €	0,00 €	0,00 €	0,00 €	0,00 €	0,00 €	85.152,69 €
Acionistas/sócios/associados	0,00 €	0,00 €	0,00 €	0,00 €	0,00 €	0,00 €	0,00 €	0,00 €	0,00 €
Outras contas a receber	512.415,54 €	617.190,10 €	0,00 €	0,00 €	0,00 €	0,00 €	0,00 €	0,00 €	1.129.605,64 €
Diferimentos	121.163,74 €	0,00 €	0,00 €	0,00 €	0,00 €	0,00 €	0,00 €	0,00 €	121.163,74 €
Ativos financeiros detidos para negociação	0,00 €	0,00 €	0,00 €	0,00 €	0,00 €	0,00 €	0,00 €	0,00 €	0,00 €
Outros ativos financeiros	0,00 €	0,00 €	0,00 €	0,00 €	0,00 €	0,00 €	0,00 €	0,00 €	0,00 €
Ativos não correntes detidos para venda	0,00 €	0,00 €	0,00 €	0,00 €	0,00 €	0,00 €	0,00 €	0,00 €	0,00 €
Caixa e depósitos	1.411.230,33 €	0,00 €	0,00 €	0,00 €	0,00 €	0,00 €	0,00 €	0,00 €	1.411.230,33 €

MUNICÍPIO DE IDANHA-A-NOVA

Prestação de contas

Exercício 2021



MUNICÍPIO
IDANHA-A-NOVA

MUNICÍPIO DE IDANHA-A-NOVA										
Reconciliação para Balanço de Abertura do SNC-AP (2020 até 01/01/2020)										
Rubricas do balanço	Valores conforme POBAL 31/12/2019	(2)	(3)	(4)	(5)	(6)	(7)	(8)	(9)	SNC-AP 01/01/2020 (10) = (2) + ... + (9)
PATRIMÓNIO LÍQUIDO										
Património/Capital	46.844.100,43€	0,00€	0,00€	0,00€	0,00€	0,00€	0,00€	0,00€	0,00€	46.844.100,43€
Ações (quotas) próprias	0,00€	0,00€	0,00€	0,00€	0,00€	0,00€	0,00€	0,00€	0,00€	0,00€
Outros instrumentos de capital próprio	0,00€	0,00€	0,00€	0,00€	0,00€	0,00€	0,00€	0,00€	0,00€	0,00€
Prémios de emissão	0,00€	0,00€	0,00€	0,00€	0,00€	0,00€	0,00€	0,00€	0,00€	0,00€
Reservas	922.004,26€	0,00€	0,00€	0,00€	0,00€	0,00€	0,00€	0,00€	0,00€	922.004,26€
Resultados transitados	9.911.415,72€	0,00€	0,00€	0,00€	-7.351.324,86€	0,00€	0,00€	0,00€	0,00€	2.560.090,86€
Ajustamentos em ativos financeiros	0,00€	0,00€	0,00€	0,00€	0,00€	0,00€	0,00€	0,00€	0,00€	0,00€
Excedentes de revalorização	0,00€	0,00€	0,00€	0,00€	0,00€	0,00€	0,00€	0,00€	0,00€	0,00€
Outras variações no Património Líquido	0,00€	0,00€	0,00€	0,00€	-629.845,39€	0,00€	0,00€	0,00€	18.348.878,00€	17.719.032,61€
Resultado líquido do período	-1.347.316,91€	0,00€	0,00€	0,00€	0,00€	0,00€	0,00€	0,00€	0,00€	-1.347.316,91€
Dividendos antecipados	0,00€	0,00€	0,00€	0,00€	0,00€	0,00€	0,00€	0,00€	0,00€	0,00€
Interesses que não controlam	0,00€	0,00€	0,00€	0,00€	0,00€	0,00€	0,00€	0,00€	0,00€	0,00€
PASSIVO										
Passivo não corrente										
Provisões	0,00€	0,00€	0,00€	0,00€	0,00€	0,00€	0,00€	0,00€	0,00€	0,00€
Financiamentos obtidos	2.580.889,27€	0,00€	0,00€	0,00€	0,00€	0,00€	0,00€	0,00€	0,00€	2.580.889,27€
Fornecedores de investimentos	0,00€	0,00€	0,00€	0,00€	0,00€	0,00€	0,00€	0,00€	0,00€	0,00€
Responsabilidades por benefícios pós-emprego	0,00€	0,00€	0,00€	0,00€	0,00€	0,00€	0,00€	0,00€	0,00€	0,00€
Diferimentos	0,00€	1.169.335,05€	0,00€	0,00€	0,00€	0,00€	0,00€	0,00€	0,00€	1.169.335,05€
Passivos por impostos diferidos	0,00€	0,00€	0,00€	0,00€	0,00€	0,00€	0,00€	0,00€	0,00€	0,00€
Fornecedores	0,00€	0,00€	0,00€	0,00€	0,00€	0,00€	0,00€	0,00€	0,00€	0,00€
Outras contas a pagar	0,00€	0,00€	0,00€	0,00€	0,00€	0,00€	0,00€	0,00€	0,00€	0,00€
Passivo corrente										
Créditos por transferências e subsídios não reembolsáveis concedidos	5.425,00€	0,00€	0,00€	0,00€	0,00€	0,00€	0,00€	0,00€	0,00€	5.425,00€
Fornecedores	1.118.763,33€	0,00€	0,00€	0,00€	0,00€	0,00€	0,00€	0,00€	0,00€	1.118.763,33€
Adiantamentos de clientes, contribuintes e utentes	0,00€	0,00€	0,00€	0,00€	0,00€	0,00€	0,00€	0,00€	0,00€	0,00€
Estado e outros entes públicos	157.247,40€	0,00€	0,00€	0,00€	0,00€	0,00€	0,00€	0,00€	0,00€	157.247,40€
Acionistas/sócios/associados	0,00€	0,00€	0,00€	0,00€	0,00€	0,00€	0,00€	0,00€	0,00€	0,00€
Financiamentos obtidos	622.244,64€	0,00€	0,00€	0,00€	0,00€	0,00€	0,00€	0,00€	0,00€	622.244,64€
Fornecedores de investimentos	239.978,13€	0,00€	0,00€	0,00€	0,00€	0,00€	0,00€	0,00€	0,00€	239.978,13€
Outras contas a pagar	961.381,50€	0,00€	0,00€	0,00€	0,00€	0,00€	0,00€	0,00€	0,00€	961.381,50€
Diferimentos	18.372.105,86€	2.338.670,10€	0,00€	0,00€	0,00€	0,00€	0,00€	0,00€	-18.348.878,00€	2.361.897,96€
Passivos financeiros detidos para negociação	0,00€	0,00€	0,00€	0,00€	0,00€	0,00€	0,00€	0,00€	0,00€	0,00€
Outros passivos financeiros	0,00€	0,00€	0,00€	0,00€	0,00€	0,00€	0,00€	0,00€	0,00€	0,00€

MUNICÍPIO DE IDANHA-A-NOVA

Prestitação de contas

Exercício 2021

Nota 1- Identificação da entidade, período de relato e referencial contabilístico

Caracterização da entidade

(ver páginas seguintes)

CARATERIZAÇÃO DA ENTIDADE			
1.	IDENTIFICAÇÃO		
	Designação	Município de Idanha-a-Nova	
	NIPC	501 121 030	
	Natureza	Autarquia Local	
	Endereço postal	Largo do Município 6060-163 Idanha-a-Nova	
	Telefone / Fax	277200570 / 277200580	
	Endereço de correio eletrónico	geral@cm-idanhanova.pt	
	Sítio na internet	www.cm-idanhanova.pt	
	Tem serviços de natureza consultiva e/ou serviços de fiscalização?	Sim <input type="checkbox"/>	Não <input checked="" type="checkbox"/>
	Organograma		
2.	LEGISLAÇÃO		
	Regime Financeiro	Lei n.º 73/2013, de 03 de setembro	
	Regime Jurídico	Lei n.º 75/2013, de 12 de setembro	
3.	PARTICIPAÇÕES DA ENTIDADE (a especificar – opcional)		
		Sim	Não
	Serviços Municipalizados	<input type="checkbox"/>	<input checked="" type="checkbox"/>
	(Se a entidade assinalar que detém participações, deverá abrir uma linha para indicar qual a entidade e, dentro dessa linha, deverá ter a opção SIM/NÃO para responder se detém influência dominante sobre aquela entidade)	Influência dominante	
	Serviços Intermunicipalizados	<input type="checkbox"/>	<input checked="" type="checkbox"/>
	Entidades Intermunicipais		
	CIMBB - Comunidade Intermunicipal da Beira Baixa	<input type="checkbox"/>	<input checked="" type="checkbox"/>
	Entidades Associativas Municipais	<input type="checkbox"/>	<input checked="" type="checkbox"/>
	Empresas Locais	<input type="checkbox"/>	<input checked="" type="checkbox"/>
	Empresas Participadas		
	Águas de Lisboa e Vale do Tejo, S.A.	<input type="checkbox"/>	<input checked="" type="checkbox"/>
	Municipia, S.A.	<input type="checkbox"/>	<input checked="" type="checkbox"/>
	Valnor - Valorização e Tratamento de Resíduos Sólidos do Norte Alentejano, S.A.	<input type="checkbox"/>	<input checked="" type="checkbox"/>
	Cooperativas		
	Caixa de Crédito Agrícola Mútuo de Idanha-a-Nova e Penamacor	<input type="checkbox"/>	<input checked="" type="checkbox"/>
	Fundações	<input type="checkbox"/>	<input checked="" type="checkbox"/>
	Entidades de outra natureza		
	ANMP - Associação Nacional de Municípios Portugueses	<input type="checkbox"/>	<input checked="" type="checkbox"/>
	ADRACES - Associação para o Desenvolvimento da Raia Centro-Sul	<input type="checkbox"/>	<input checked="" type="checkbox"/>
	Associação de Municípios Natureza e Tejo	<input type="checkbox"/>	<input checked="" type="checkbox"/>
	Associação de Desenvolvimento "Aldeias Históricas"	<input type="checkbox"/>	<input checked="" type="checkbox"/>
	INOCLUSTER - Asso. Do Cluster Agro-Industrial do Centro	<input type="checkbox"/>	<input checked="" type="checkbox"/>
	Associação Rede Judíarias de Portugal - Rotas Sefarad	<input type="checkbox"/>	<input checked="" type="checkbox"/>
	Associação Nacional de Assembleias Municipais	<input type="checkbox"/>	<input checked="" type="checkbox"/>
	Associação de Regantes e Beneficiários de Idanha-a-Nova	<input type="checkbox"/>	<input checked="" type="checkbox"/>
	Federação Portuguesa de Turismo Rural	<input type="checkbox"/>	<input checked="" type="checkbox"/>
	Fundo de Apoio Municipal	<input type="checkbox"/>	<input checked="" type="checkbox"/>
4.	DESCRIÇÃO SUMÁRIA DAS ATIVIDADES		
	<p>concelho, assentes na valorização dos recursos, numa perspetiva de desenvolvimento sustentável e de participação dos cidadãos. Pretende-se uma intervenção mobilizadora, envolvendo e motivando diversos intervenientes e que responda à causa dos problemas existentes.</p> <p>Para prossecução destes objetivos a sua atividade baseia-se na matriz de competências e atribuições definidas na Lei n.º 169/99, de 18 de setembro, com alterações subsequentes, e Lei n.º 159/99, de 14 de setembro, respetivamente. De referir ainda, que a Lei n.º 75/2013, de 12 de setembro, com entrada em vigor no dia seguinte ao ato eleitoral que se realizou no dia 29/09/2013, revogou a Lei n.º 159/99, de 14 de setembro e vários artigos da Lei n.º 169/99, de 18 de setembro.</p>		

5.	COMPOSIÇÃO DO ÓRGÃO EXECUTIVO		
5.1	IDENTIFICAÇÃO DOS MEMBROS DO ÓRGÃO EXECUTIVO / CONSELHO DE ADMINISTRAÇÃO		
	Amindo Moreira Palma Jacinto		
	Idalina Jorge Gonçalves da Costa		
	João Carlos Caramelo Sousa		
	José Adelino Esteves Gameiro (desde 25-10-2021)		
	Vera Sofia Martins Caroco (desde 25-10-2021)		
	Elza Maria Martins Gonçalves (até 24-10-2021)		
	António Jorge da Cruz Moreira (até 24-10-2021)		
	Caraterização da entidade		
5.2	NÚMERO DE VEREADORES		
	Em regime de permanência.....	2	
	A meio tempo.....	0	
	Restantes vereadores.....	2	
5.3	NÚMERO DE ELEITORES		
	Até 10.000.....	X	
	Mais de 10.000 e menos de 40.000.....		
	Igual ou superior a 40.000.....		
6.	ORGANIZAÇÃO CONTABILÍSTICA		
	<p>As demonstrações financeiras foram preparadas, com base nos registos contabilísticos mantidos em conformidade com o Sistema de Normalização Contabilística para as Administrações Públicas (SNC-AP), aprovado pelo Decreto-Lei n.º 192/2015 de 11 de setembro, e foram aplicados os requisitos das Normas de Contabilidade Pública (NCP) relevantes para o Município.</p> <p>A autarquia dispõe de procedimentos contabilísticos adequados às suas necessidades, nomeadamente rotinas de análise e controlo. A informação contabilística é disponibilizada mensalmente, no final da 1ª quinzena do mês seguinte a que se refere. Diariamente, são confrontados o resumo diário de tesouraria e os registos contabilísticos, validando a sua conformidade. Os movimentos contabilísticos são revistos e controlados mensalmente através de análises de balancetes, de extratos de contas correntes e de conciliações bancárias.</p> <p>Os sistemas informáticos utilizados como suporte à contabilidade e gestão patrimonial são o Sistema de Normalização Contabilística (SNC-AP), o Sistema de Normalização de Património (SNP) e o Sistema de Gestão de faturação (SGF), da Associação Informática de Região Centro (AIRC).</p> <p>A Autarquia manteve, no decurso do ano de 2021, o sistema de contabilidade de gestão, suportado por módulo próprio da aplicação SNC-AP e pelas aplicações de Gestão de Stocks (GES) e Obras por Administração Direta (OAD).</p>		
7.	OUTRA INFORMAÇÃO		
7.1	AÇÕES DE FISCALIZAÇÃO (últimos 5 anos)		
	Entidade fiscalizadora		
	Data da ação		
	Período abrangido		
	Identificação da ação		
7.2	APROVAÇÃO DOS DOCUMENTOS	Data de Aprovação	
		Órgão Executivo	Órgão Deliberativo
	Norma de Controlo Interno e eventuais alterações (a especificar) (2)	14-05-2021	NA
	Regulamentos		
	Plano de Prevenção dos Riscos de Gestão e eventuais alterações	10-03-2022	NA Publicado na Web site e na Intranet.
	Relatório de Avaliação da Execução do Plano de Prevenção dos Riscos de Gestão	29-03-2022	NA Publicado na Web site e na Intranet.
7.3	INSCRIÇÃO DO SALDO DA GERÊNCIA DO ANO ANTERIOR	Data de Aprovação	
		Órgão Executivo	Órgão Deliberativo
	Revisão Orçamental	09-04-2021	30-04-2021
	Alteração Orçamental (n.º 6, do art.º 40º RFALEI)	NA	NA
7.4	INFORMAÇÃO RELATIVA À CONSOLIDAÇÃO DE CONTAS		
	Identificação das entidades que compõem o Grupo Público		

MUNICÍPIO DE IDANHA-A-NOVA

Prestação de contas

Exercício 2021



7.5	DESCENTRALIZAÇÃO ADMINISTRATIVA (Art.º 111.º da Lei n.º 75/2013, de 12 de setembro)	Sím	Não
	- Transferência de competências de órgãos do Estado para órgãos das autarquias locais	<input checked="" type="checkbox"/>	
	- Transferência de competências de órgãos do Estado para órgãos das entidades intermunicipais		<input checked="" type="checkbox"/>
7.6	DELEGAÇÃO DE COMPETÊNCIAS (Art.º 116.º da Lei n.º 75/2013, de 12 de setembro)	Sím	Não
	- Dos órgãos do município nos órgãos das freguesias	<input checked="" type="checkbox"/>	
	- Dos órgãos do município nos órgãos das entidades intermunicipais	<input checked="" type="checkbox"/>	
7.7	INFORMAÇÃO RELATIVA A PESSOAL	Sím	Não
	- Na eventualidade da existência de limites legais, em matéria de pessoal, indicar se os mesmos foram observados, com a remessa de documentação comprovativa[2]		
	- N.º de trabalhadores a 31 de dezembro		330
Caraterização da entidade			
7.8	PRAZO MÉDIO DE PAGAMENTO	Início do exercício	Fim do exercício
		43	42
7.9	A PREENCHER, NO CASO DE SE TRATAR DE UMA ENTIDADE DE NATUREZA ASSOCIATIVA		
	- Data da constituição		
	- Entidades associadas existentes no fim do exercício		
	- Informação sobre a existência de atividade/movimentos financeiros na gerência		
7.10	CONCESSÕES DE SERVIÇOS PÚBLICOS/OBRAS PÚBLICAS	Sím	Não
	- Concessionário	<input checked="" type="checkbox"/>	
	- Objeto da concessão	EDP Distribuição - Energia S.A.	
	- Data de celebração do contrato	Concessão de distribuição de energia eléctrica em baixa tensão	
	- Período da concessão	18-06-2001	
	- Natureza da concessão	20 anos renováveis por iguais períodos	
		Por imposição legal, D. L. 344-B/82, de 1 de setembro, na sua redação atual	
7.11	MECANISMOS DE RECUPERAÇÃO FINANCEIRA E OUTROS PROGRAMAS DE REGULARIZAÇÃO DE DÍVIDAS A FORNECEDORES	Sím	Não
	(a especificar)		<input checked="" type="checkbox"/>

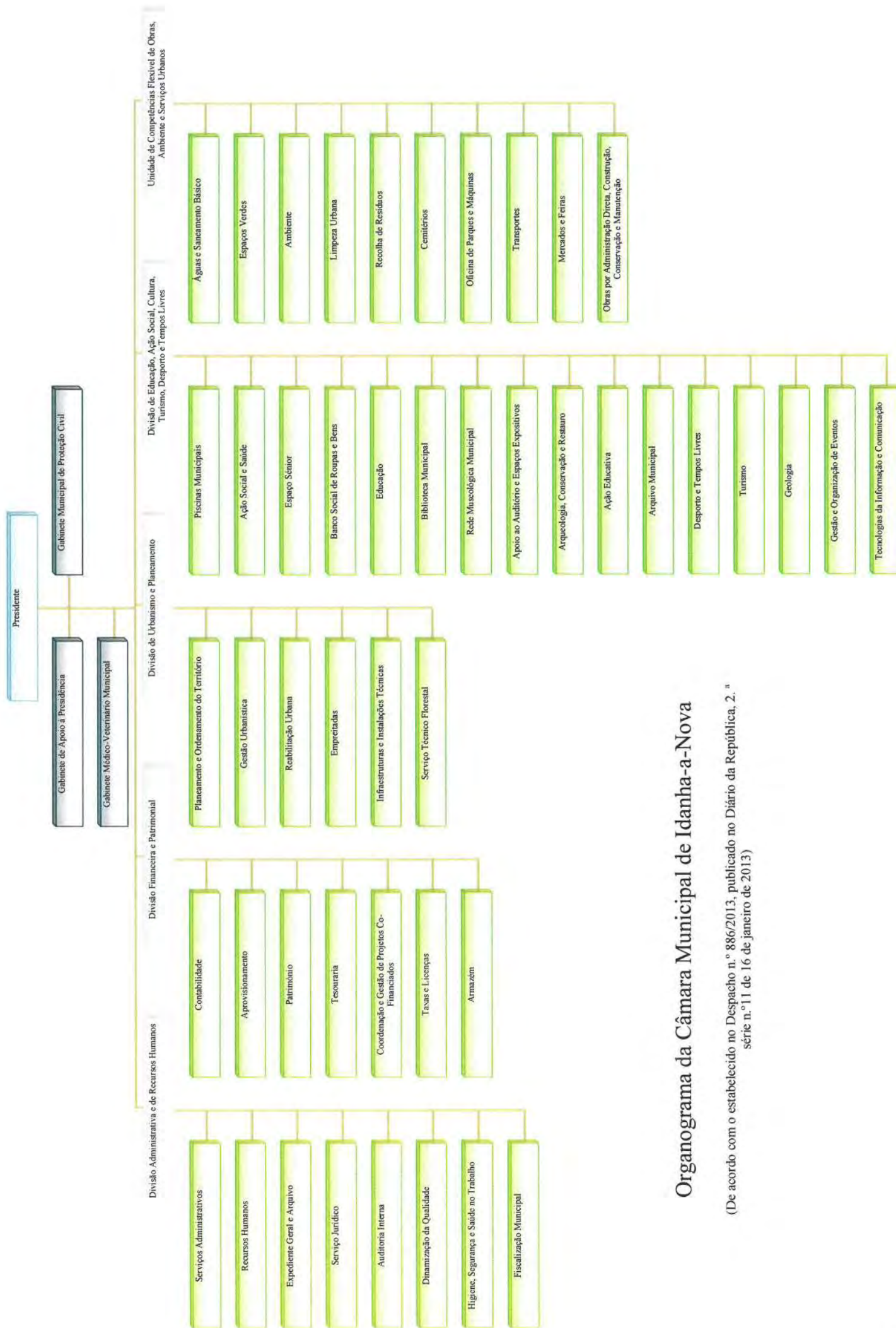

Organograma da Câmara Municipal de Idanha-a-Nova

(De acordo com o estabelecido no Despacho n.º 886/2013, publicado no Diário da República, 2.ª série n.º 11 de 16 de janeiro de 2013)

Referencial contabilístico e demonstrações financeiras

As demonstrações financeiras foram preparadas de forma a proporcionar uma imagem verdadeira e apropriada da sua posição financeira, alterações à posição financeira, a sua performance financeira e os seus fluxos de caixa.

Uma apresentação verdadeira e apropriada requer que seja feita uma representação fidedigna dos efeitos das transações, de outros eventos, e das condições no que respeita ao reconhecimento dos ativos, passivos, rendimentos e gastos, de acordo com o previsto no SNC-AP.

Derrogações de disposições do SNC-AP

Não existiram, no decorrer do exercício, quaisquer casos excecionais que implicassem diretamente a derrogação e qualquer disposição prevista pelo SNC-AP, que tenham produzido efeitos materialmente relevantes e que pudessem pôr em causa a imagem verdadeira e apropriada das demonstrações financeiras.

Comparabilidade

As presentes demonstrações financeiras são comparáveis com o exercício anterior, uma vez que é o segundo ano que são preparadas de acordo com o novo normativo (SNC-AP).

No quadro seguinte é sumariado o grau de implementação do SNC-AP:

Norma	Estado	Observações
NCP 1- Estrutura e Conteúdo das Demonstrações Financeiras	Aplicada	
NCP 2- Políticas Contabilísticas, Alterações em Estimativas Contabilísticas e Erros	Aplicada	
NCP 3 - Ativos Intangíveis	Aplicada	
NCP 4 - Acordos de Concessão de Serviços: Concedente	Aplicada	
NCP 5 - Ativos Fixos Tangíveis	Aplicada	
NCP 6 - Locações	Aplicada	
NCP 7 - Custos de Empréstimos	Aplicada	

MUNICÍPIO DE IDANHA-A-NOVA

Prestação de contas

Exercício 2021



Norma	Estado	Observações
Obtidos		
NCP 8 - Propriedades de Investimento	Não aplicável	
NCP 9 - Imparidade de Ativos	Aplicada	
NCP 10 - Inventários	Aplicada	
NCP 11 - Agricultura	Não aplicável	
NCP 12 - Contratos de Construção	Não aplicável	
NCP 13 - Rendimento de Transações com Contraprestação	Aplicada	
NCP 14 - Rendimento de Transações sem Contraprestação	Aplicada	
NCP 15 - Provisões, Passivos Contingentes e Ativos Contingentes	Aplicada	
NCP 16 - Efeitos de Alterações em Taxas de Câmbio	Não aplicável	
NCP 17 - Acontecimentos Após a Data de Relato	Aplicada	
NCP 18 - Instrumentos Financeiros	Aplicada	
NCP 19 - Benefícios dos Empregados	Aplicada	
NCP 20 - Divulgações de Partes Relacionadas	Não aplicável	
NCP 21 - Demonstrações Financeiras Separadas	Não aplicável	
NCP 22 - Demonstrações Financeiras Consolidadas	Não aplicável	
NCP 23 - Investimentos em Associadas e Empreendimentos Conjuntos	Não aplicável	
NCP 24 - Acordos Conjuntos	Não aplicável	
NCP 25 - Relato por Segmentos	Não aplicável	
NCP 26 - Contabilidade e Relato Orçamental	Aplicada	
NCP 27 - Contabilidade de Gestão	Aplicada	Encontra-se em fase de implementação

Quadro 1 – Desagregação de caixa e depósitos

Em 31 de dezembro de 2021 a desagregação dos saldos de caixa e depósitos do Município apresentava a seguinte distribuição:

Conta	Euros	
Caixa		819,75 €
Depósitos à ordem		3 962 414,25 €
Depósitos à ordem no Tesouro	0,00 €	
Depósitos bancários à ordem	3 962 414,25 €	
Depósitos a prazo		0,00 €
Depósitos consignados		0,00 €
Depósitos de garantias e cauções		5 895,00 €
Total de caixa e depósitos		3 969 129,00 €

Nota 2 – Principais políticas contabilísticas, alterações nas estimativas contabilísticas e erros

As demonstrações financeiras do Município De Idanha-a-Nova foram preparadas em conformidade com o estabelecido na NCP 1 – estrutura e conteúdo das demonstrações financeiras, sendo que as mesmas apresentam de forma apropriada a posição financeira, o desempenho financeiro e os fluxos de caixa da entidade.

A moeda funcional e de apresentação é o euro.

Bases de mensuração**Ativos Fixos tangíveis**

Estão mensurados pelo seu custo, menos qualquer depreciação acumulada e quaisquer perdas por imparidade acumuladas. Quando se tratem de ativos obtidos através de uma transação sem contraprestação são registados pelo seu Valor Patrimonial Tributário (VPT), no caso dos imóveis, ou pelo custo do bem ou valor de mercado no caso dos outros bens.

Os custos de aquisição incluem o custo da compra, quaisquer custos necessários para colocar o ativo na sua localização, em condições necessárias para ser utilizado e quando aplicável, a estimativa dos custos de desmantelamento e remoção dos ativos.

Ativos Intangíveis

Estão mensurados pelo seu custo, deduzido de qualquer amortização acumuladas e quaisquer perdas por imparidade acumuladas. Quando se tratem de ativos obtidos através de uma transação sem contraprestação são mensurados ao justo valor.

Participações financeiras

Também as participações financeiras estão mensuradas pelo seu custo.

Depreciações e amortizações

São calculadas segundo o método das quotas constantes (ou da linha reta), considerada a vida útil de referência que consta no classificador complementar. Acresce referir que a depreciação/amortização inicia no momento em que o bem fica disponível para uso.

Acréscimos e Diferimentos

Os gastos e rendimentos são reconhecidos contabilisticamente no momento em que são gerados, independentemente do momento em que são pagos ou recebidos, de acordo com o princípio da especialização do exercício.

Caixa e depósitos bancários

São expressas pelos montantes dos meios de pagamento e dos saldos de todas as contas de depósito, respetivamente. No caso de ser aplicável, as disponibilidades em moeda estrangeira são expressas no balanço ao câmbio em vigor na data a que ele se reporta.

Contas a receber

As contas a receber de clientes e outros devedores são reconhecidas inicialmente ao justo valor, sendo subsequentemente mensuradas ao custo amortizado, utilizando o método da taxa efetiva, deduzido das perdas por imparidade. A imparidade das contas a receber é estabelecida quando há evidência objetiva de que a autarquia não receberá a totalidade dos montantes em dívida conforme as condições originais das suas contas a receber.

Inventários

A mensuração de inventários foi efetuada pelo custo de aquisição. O sistema de inventário adotado é o permanente, mensurado ao custo médio ponderado.

Encontram-se em inventários os bens destinados a ser utilizados na prestação de serviços da autarquia e/ou bens destinados a venda.

Fornecedores, Fornecedores de investimentos e outras contas a pagar

Os saldos incluídos nestas rubricas apenas quando o Município se torna uma parte das disposições contratuais do instrumento, sendo os mesmos mensurados pelo custo ou custo amortizado.

Encontram-se também refletidos na rubrica de outras contas a pagar saldos referentes a acréscimos de gastos.

Financiamentos obtidos

Os financiamentos estão valorizados ao custo ou custo amortizado. De acordo com este método, na data do reconhecimento inicial os financiamentos são reconhecidos no passivo, pelo valor nominal recebido e líquido de despesas com a emissão, o qual corresponde ao respetivo justo valor nessa data.

Os financiamentos são mensurados ao custo amortizado, que inclui encargos financeiros, e calculados de acordo com o método da taxa de juro efetiva.

Provisões

São constituídas provisões para fazer face a obrigações presentes resultantes de acontecimentos já ocorridos, sendo provável um ex fluxo de recursos incorporando benefícios económicos ou potencial de serviço para pagar essa obrigação.

Rendimentos

Os rendimentos decorrentes da prestação de serviços e dos subsídios à exploração são reconhecidos na Demonstração de Resultados, com referência à data da prestação de serviços e, à data do Balanço, são reconhecidos líquidos de impostos, de descontos e de outros custos inerentes à sua concretização, pelo justo valor do montante recebido ou a receber.

Os juros e ganhos financeiros são reconhecidos de acordo com o princípio da especialização dos exercícios, e de acordo com a taxa de juro efetiva aplicável.

O rendimento de impostos e taxas municipais é reconhecido na data em que o direito é adquirido e quando é possível realizar estimativa fiável do mesmo.

Gastos com pessoal

Os gastos com pessoal são reconhecidos quando o serviço é prestado pelos funcionários e membros dos órgãos autárquicos, independentemente da data do seu pagamento. De acordo com a legislação laboral em vigor, os funcionários na sua generalidade, têm direito a férias e subsídio de férias, no ano seguinte àquele em que o serviço é prestado.

Assim, foi reconhecido nos resultados do exercício um acréscimo do montante a pagar no ano seguinte. Este montante foi reconhecido na rubrica Outras Contas a Pagar na subrubrica de Remunerações a Liquidar.

Subsídios e transferências correntes

Os subsídios e transferências obtidas são reconhecidos ao seu justo valor, quando existe uma garantia suficiente de que venham a ser recebidos e de que a autarquia cumpre com todos os requisitos para o receber.

Os subsídios atribuídos a fundo perdido para o financiamento ativos fixos tangíveis e intangíveis, estão incluídos na rubrica Outras variações no património líquido, são transferidos numa base sistemática para resultados, à medida em que decorrer o respetivo período de depreciação ou amortização.

Os subsídios à exploração e transferências correntes destinam-se à cobertura de gastos, incorridos e registados no período, pelo que são reconhecidos em resultados à medida que os gastos são incorridos, independentemente do momento de recebimento.

2.2 Outras políticas contabilísticas consideradas relevantes

Não aplicável.

2.3 Julgamentos com impacto nas quantias reconhecidas

A preparação de demonstrações financeiras de acordo com os princípios contabilísticos geralmente aceites requer que se realizem estimativas que afetam os montantes dos ativos e

passivos registados, a apresentação de ativos e passivos contingentes no final de cada exercício, bem como os rendimentos e gastos reconhecidos no decurso de cada exercício.

2.4 Principais pressupostos relativos ao futuro

As demonstrações financeiras foram preparadas numa perspetiva de continuidade, não tendo a entidade intenção nem a necessidade de liquidar ou reduzir drasticamente o nível da sua atividade.

Pese embora o efeito da pandemia do COVID 19 não seja possível ainda estimar, espera-se que apesar do mesmo ter impacto orçamental, considera-se que se trata de uma questão conjuntural e que não colocará em causa a continuidade do desenvolvimento da atividade municipal.

2.5 Aplicação inicial de uma NCP

O ano 2020 foi o primeiro ano de implementação do SNC-AP, pelo que as NCP estão a ser aplicadas pela segunda vez.

2.6 Principais fontes de incertezas das estimativas

As estimativas de valores futuros que se justificaram e se reconheceram nas demonstrações financeiras, refletem a evolução previsível da entidade no quadro do seu plano estratégico e as informações disponíveis face a acontecimentos passados e a situações equivalentes de outras entidades, não sendo previsível qualquer alteração significativa deste enquadramento a curto prazo que possa pôr em causa a validade dessas estimativas ou implicar um risco significativo de ajustamentos materialmente relevantes nas quantias escrituradas dos ativos e passivos no próximo período.

2.7 Alterações em estimativas contabilísticas

Não aplicável.

Quadro 2 – Reexpressão retrospectiva

Não aplicável.

2.8 Erros materiais de períodos anteriores

Não aplicável.

Nota 3 - Ativos intangíveis

O método de amortização utilizado nos ativos intangíveis é o método das quotas constantes (ou da linha reta), considerada a vida útil de referência que consta no classificador complementar.

Os movimentos ocorridos na quantia escriturada dos ativos intangíveis durante o período em análise encontram-se representados nos quadros seguintes.

Quadro 3.1 - Variações das amortizações e perdas por imparidade acumuladas

Durante o exercício findo em 31 de dezembro de 2021, o movimento ocorrido na quantia escriturada dos ativos intangíveis, bem como respetivas amortizações e perdas por imparidade acumuladas ocorreu conforme o seguinte quadro:

(ver páginas seguintes)

MUNICÍPIO DE IDANHA-A-NOVA

Ativos intangíveis - variação das amortizações e perdas por imparidades acumuladas

RUBRICAS	Início do período			Final do período			
	Quantia Bruta	Amortizações Acumuladas	Perdas por Imp. Acum.	Quantia Bruta	Amortizações Acumuladas	Perdas por Imp. Acum.	Quantia escriturada
Ativos intangíveis de domínio público, património histórico, artístico e cultural	0,00	0,00	0,00	0,00	0,00	0,00	0,00
Goodwill	0,00	0,00	0,00	0,00	0,00	0,00	0,00
Projetos de desenvolvimento	0,00	0,00	0,00	0,00	0,00	0,00	0,00
Programas de computador e sistemas de informação	894 016,37	853 058,03	0,00	914 604,11	895 497,66	0,00	19 106,45
Propriedade industrial e intelectual	0,00	0,00	0,00	0,00	0,00	0,00	0,00
Outros	0,00	0,00	0,00	0,00	0,00	0,00	0,00
Ativos intangíveis em curso	0,00	0,00	0,00	7 533,75	0,00	0,00	7 533,75
Total:	894 016,37	853 058,03	0,00	922 137,86	895 497,66	0,00	26 640,20

Quadro 3.2 – Ativos Intangíveis - quantia escriturada e variações do período

Durante 2021 ocorreram as seguintes variações:

(ver páginas seguintes)

Ativos intangíveis - Quantidade escriturada e variações do período

RUBRICAS	Quantia escriturada inicial	Variações						Quantia escriturada final	
		Adições	Transf. Internas	Revalorizações	Reversões perdas	Perdas por imparidade	Amortiz. período		Diminuições
Ativos intangíveis de domínio público, patrimônio histórico, artístico e cultural	0,00	0,00	0,00	0,00	0,00	0,00	0,00	0,00	0,00
Goodwill	0,00	0,00	0,00	0,00	0,00	0,00	0,00	0,00	0,00
Projetos de desenvolvimento	0,00	0,00	0,00	0,00	0,00	0,00	0,00	0,00	0,00
Programas de computador e sistemas de informação	40 958,34	20 587,74	0,00	0,00	0,00	0,00	-42 439,63	0,00	19 106,45
Propriedade industrial e intelectual	0,00	0,00	0,00	0,00	0,00	0,00	0,00	0,00	0,00
Outros	0,00	0,00	0,00	0,00	0,00	0,00	0,00	0,00	0,00
Ativos intangíveis em curso	0,00	71 678,25	-64 144,50	0,00	0,00	0,00	0,00	0,00	7 533,75
Total:	40 958,34	92 265,99	-64 144,50	0,00	0,00	0,00	-42 439,63	0,00	26 640,20

MUNICÍPIO DE IDANHA-A-NOVA

Prestação de contas

Exercício 2021



Quadro 3.2A – Ativos Intangíveis – Adições

Durante 2021 ocorreram as seguintes variações:

(ver páginas seguintes)

Ativos intangíveis - Adições

RUBRICAS	Adições										Total	
	Internas	Compra	Cessão	Transfer. ou troca	Doação	Doação em pagamento	Locação fin.	Fusão, cisão, ...	Outras	Total		
Ativos intangíveis de domínio público, património histórico, artístico e cultural	0,00	0,00	0,00	0,00	0,00	0,00	0,00	0,00	0,00	0,00	0,00	0,00
Goodwill	0,00	0,00	0,00	0,00	0,00	0,00	0,00	0,00	0,00	0,00	0,00	0,00
Projetos de desenvolvimento	0,00	0,00	0,00	0,00	0,00	0,00	0,00	0,00	0,00	0,00	0,00	0,00
Programas de computador e sistemas de informação	0,00	20 587,74	0,00	0,00	0,00	0,00	0,00	0,00	0,00	0,00	0,00	20 587,74
Propriedade industrial e intelectual	0,00	0,00	0,00	0,00	0,00	0,00	0,00	0,00	0,00	0,00	0,00	0,00
Outros	0,00	0,00	0,00	0,00	0,00	0,00	0,00	0,00	0,00	0,00	0,00	0,00
Ativos intangíveis em curso	0,00	71 678,25	0,00	0,00	0,00	0,00	0,00	0,00	0,00	0,00	0,00	71 678,25
Total:	0,00	92 265,99	0,00	0,00	0,00	0,00	0,00	0,00	0,00	0,00	0,00	92 265,99

Quadro 3.2B – Ativos Intangíveis – Diminuições

Durante 2021 ocorreram as seguintes diminuições:

(ver páginas seguintes)

Ativos intangíveis - Diminuições

RUBRICAS	Diminuições				Total
	Alienações a título oneroso	Transferência ou troca	Fusão, cisão, reestruturação	Outras	
Ativos intangíveis de domínio público, património histórico, artístico e cultural	0,00	0,00	0,00	0,00	0,00
Goodwill	0,00	0,00	0,00	0,00	0,00
Projetos de desenvolvimento	0,00	0,00	0,00	0,00	0,00
Programas de computador e sistemas de informação	0,00	0,00	0,00	0,00	0,00
Propriedade industrial e intelectual	0,00	0,00	0,00	0,00	0,00
Outros	0,00	0,00	0,00	0,00	0,00
Ativos intangíveis em curso	0,00	0,00	0,00	0,00	0,00
Total:	0,00	0,00	0,00	0,00	0,00

Quadro 3.3 – Variação do excedente de revalorização

Não aplicável.

Quadro 3.5A – Ativos Intangíveis totalmente amortizados ainda em uso

Nº de ativos: 2

O Mapa dos Ativos Intangíveis totalmente amortizados ainda em uso encontra-se disponível para consulta nos serviços do Município.

(ver páginas seguintes)

MUNICÍPIO DE IDANHA-A-NOVA

Ativos Intangíveis totalmente amortizados ainda em uso

Nº Inv.	Conta fin.	CC2	Descrição	Dt. in. utiliz.	Dt. aquisição	Valor aquisição	Valor atual
5	443		443 Programas de computador e sistemas de inform: DIC - EE, Implementação GIAE	24-03-2020	19-03-2020	2 816,70	0,00
6	443		443 Programas de computador e sistemas de inform: Adobe - Creative Cloud teams	17-07-2020	17-07-2020	1 332,36	0,00

Nº de ativos: 2

Nota 4 – Acordos de concessão de serviços: concedente

O contrato de concessão de distribuição de energia elétrica em baixa tensão celebrado com a EDP em 18/06/2001 p/ prazo de 20 anos, caducou em 2021 e não tendo sido denunciado pelas partes, foi automaticamente renovado por igual período.

Este facto implicou o reconhecimento em 2021 dos ativos da concessão inerentes á renovação, designadamente a renda a pagar pelo concessionário de 2021 a 2041, que ascendeu a 10.887.095,21, bem como a revisão da estimativa da vida útil das infraestruturas afetadas, cujo término da nova vida útil, passou para o final do novo prazo de duração do contrato (18/06/2041).

Estes ativos foram mensurados no momento da renovação do contrato pelo seu justo valor, correspondente ao valor presente das rendas previstas no contrato de concessão, durante os 20 anos.

O rédito da prestação de serviços da concessão foi mensurado pelo justo valor da retribuição recebida e/ou a receber. Sendo o pagamento diferido e como o valor temporal do dinheiro é significativo a diferença entre o justo valor e a quantia nominal da retribuição é reconhecida como rendimento de juros de acordo com os parágrafos 32 e 33 da NCP 13, os quais no exercício de 2021 ascenderam a 68.427,58.

O valor dos ativos da concessão na data da sua conclusão reportado a 31/12/2021 (valor de resgate ou de indemnização) é de 2.276.542 euros. (Valores reportados pela E-REDES - Distribuição de Eletricidade, S.A., com a ressalva de se tratar de Informação provisória, ainda não auditada.)

Quadro 4 - Acordos de concessão de serviços: concedente

	Concessionário	Ativo de concessão	Período de concessão	Valor do contrato	Pagamentos ao concessionário		
					Anos anteriores	Ano corrente	Anos futuros
Concessão de distribuição de energia eléctrica em baixa tensão	EDP Distribuição - Energia S.A.	-	20 Anos (renováveis automaticamente por iguais períodos)	-	-	-	-

Relativamente aos ativos da concessão, esta, implica a transferência para o concessionário, do ex.º dos direitos e poderes do Município, necessários á gestão e exploração do serviço público de

distribuição de energia elétrica, designadamente o dt.º de utilizar as vias públicas, bem como os respetivos subsolos para o estabelecimento e conservação de obras.

Inclui as redes de distribuição de energia elétrica em baixa, redes de iluminação pública, compreendendo as linhas, os ramais e as chegadas, bem como aparelhos e acessórios ligados à sua exploração, postos de transformação, alimentadores das redes, etc.

Nota 5 – Ativos fixos tangíveis

Os bens considerados ativos fixos tangíveis encontram-se mensurados pelo custo deduzidos dos gastos de depreciação e das perdas por imparidade existentes.

Acresce referir que a depreciação inicia no momento em que o bem fica disponível para uso, sendo aplicado no seu cálculo o método das quotas constantes (ou da linha reta), considerando a vida útil de referência que consta no classificador complementar.

Os ativos fixos tangíveis foram mensurados ao custo de aquisição, considerando-se como tal a soma do preço de compra com os gastos suportados direta ou indiretamente para os colocar no seu estado atual.

Os bens detidos pela autarquia mas cedidos a terceiros em contratos comodato ou direito de superfície, permanecem em Ativos Fixos Tangíveis uma vez que o Município controla ou regula quais os serviços que prestam com os ativos, a quem tem de os prestar, e a que preço.

Os bens concessionados a terceiros, são considerados ativos fixos tangíveis através da aplicação dos critérios de reconhecimento da NCP 4.

O cadastro do imobilizado encontra-se disponível na Divisão Financeira e Patrimonial da Autarquia, podendo ser consultado no site do Município em www.cm-idanha.pt.

Relativamente ao processo de inventário e cadastro do património municipal, subsistem ainda algumas questões processuais que se prendem com a titularidade de algumas propriedades em nome do Município, mais propriamente os competentes registos ao nível da Autoridade Tributária, mas sobretudo nas Conservatórias do Registo Predial.

Mesmo verificando-se avanços nesta matéria, não foi ainda possível de concluir, até porque a pandemia prejudicou também o normal desenrolar do processo, havendo expectativas que durante o atual exercício de 2022, se possam resolver estas situações.

Em 2021, o movimento ocorrido na quantia escriturada dos ativos fixos tangíveis encontra-se nos seguintes quadros:

Quadro 5.1 - Ativos fixos tangíveis - variação das depreciações e perdas por imparidades acumuladas

Durante o exercício findo em 31 de dezembro de 2021, o movimento ocorrido na quantia escriturada dos ativos fixos tangíveis, bem como nas respectivas depreciações acumuladas e perdas por imparidade acumuladas, ocorreu conforme o seguinte:

(ver páginas seguintes)

MUNICÍPIO DE IDANHA-A-NOVA

Prestação de contas

Exercício 2021



Quadro 5.1 – Ativos fixos tangíveis – variação das depreciações e perdas por imparidades acumuladas

RUBRICAS (1)	Início do período			Final do período				
	Quantia bruta (2)	Depreciações Acumuladas (3)	Perdas por Imparidade Acumuladas (4)	Quantia escriturada (5) = (2) - (3) - (4)	Quantia bruta (6)	Depreciações Acumuladas (7)	Perdas por Imparidade Acumuladas (8)	Quantia escriturada (9) = (6) - (7) - (8)
Bens de domínio público, património histórico, artístico e cultural								
Terrenos e recursos naturais	4.144.555,17 €	0,00 €	0,00 €	4.144.555,17 €	4.144.555,17 €	2.171.156,19 €	0,00 €	1.973.398,98 €
Edifícios e outras construções	8.944.516,44 €	4.393.571,25 €	0,00 €	4.550.945,19 €	8.944.516,44 €	4.654.492,65 €	0,00 €	4.290.023,79 €
Infraestruturas	49.403.868,07 €	38.827.269,77 €	0,00 €	10.576.598,30 €	49.601.078,55 €	40.446.268,98 €	0,00 €	9.154.809,57 €
Património histórico, artístico e cultural	2.587.489,74 €	12.265,79 €	0,00 €	2.575.223,95 €	2.589.389,74 €	14.297,25 €	0,00 €	2.575.092,49 €
Outros bens de domínio público em curso	578.000,61 €	0,00 €	0,00 €	578.000,61 €	784.432,71 €	0,00 €	0,00 €	784.432,71 €
Ativos fixos em concessão								
Terrenos e recursos naturais	0,00 €	0,00 €	0,00 €	0,00 €	0,00 €	0,00 €	0,00 €	0,00 €
Edifícios e outras construções	0,00 €	0,00 €	0,00 €	0,00 €	0,00 €	0,00 €	0,00 €	0,00 €
Infraestruturas	8.198.112,50 €	7.337.372,50 €	0,00 €	860.740,00 €	8.198.112,50 €	7.380.409,50 €	0,00 €	817.703,00 €
Património histórico, artístico e cultural	0,00 €	0,00 €	0,00 €	0,00 €	0,00 €	0,00 €	0,00 €	0,00 €
Ativos fixos em concessão em curso	0,00 €	0,00 €	0,00 €	0,00 €	0,00 €	0,00 €	0,00 €	0,00 €
Outros ativos fixos tangíveis								
Terrenos e recursos naturais	5.543.618,45 €	0,00 €	0,00 €	5.543.618,45 €	5.543.618,45 €	0,00 €	0,00 €	5.543.618,45 €
Edifícios e outras construções	50.172.483,07 €	15.021.598,94 €	0,00 €	35.150.884,13 €	50.680.241,77 €	16.279.697,51 €	0,00 €	34.400.544,26 €
Equipamento básico	4.779.326,94 €	4.179.047,33 €	0,00 €	600.279,61 €	4.901.809,11 €	4.328.031,06 €	0,00 €	573.778,05 €
Equipamento de transporte	3.092.606,91 €	2.216.480,73 €	0,00 €	876.126,18 €	3.316.269,91 €	2.442.297,56 €	0,00 €	873.972,35 €
Equipamento administrativo	1.921.805,15 €	1.753.296,41 €	0,00 €	168.508,74 €	1.979.829,61 €	1.846.434,17 €	0,00 €	133.395,44 €
Equipamentos biológicos	183.987,94 €	183.950,28 €	0,00 €	37,66 €	183.987,94 €	183.987,94 €	0,00 €	0,00 €
Outros	2.696.371,20 €	2.558.083,42 €	0,00 €	138.287,78 €	2.726.165,82 €	2.621.590,73 €	0,00 €	104.575,09 €
Ativos fixos tangíveis em curso	1.810.159,44 €	0,00 €	0,00 €	1.810.159,44 €	2.432.324,34 €	0,00 €	0,00 €	2.432.324,34 €
Total	144.056.901,63 €	76.482.936,42 €	0,00 €	67.573.965,21 €	146.026.332,06 €	82.468.663,54 €	0,00 €	63.657.668,52 €

Quadro 5.2 – Ativos fixos tangíveis – quantia escriturada e variações do período

Durante 2021 ocorreram as seguintes variações:

(ver páginas seguintes)

MUNICÍPIO DE IDANHA-A-NOVA

Prestação de contas

Exercício 2021



Quadro 3.2 - Ativos fixos tangíveis - quantidade escriturada e variações do período

RUBRICAS (1)	Quantia escriturada (2)	Variações no período							Quantia escriturada final (1) + (2) + (3) + (4) + (5) + (6) + (7) + (8) + (9) + (10)	
		Adições (3)	Transferências internas à entidade (4)	Revalorizações (5)	Reversões de perdas por Imparidade (6)	Perdas por Imparidade (7)	Depreciações do período (8)	Diferenças cambiais (9)		Diminuições (10)
Bens de domínio público, património histórico, artístico e cultural										
Terrenos e recursos naturais	4.144.555,17 €	0,00 €	0,00 €	0,00 €	0,00 €	0,00 €	0,00 €	0,00 €	-2.171.156,19 €	1.973.398,98 €
Edifícios e outras construções	4.550.945,19 €	0,00 €	0,00 €	0,00 €	0,00 €	0,00 €	-196.604,38 €	0,00 €	-54.227,02 €	4.290.023,79 €
Infraestruturas	10.576.598,30 €	0,00 €	197.210,48 €	0,00 €	0,00 €	0,00 €	-1.618.999,21 €	0,00 €	0,00 €	9.154.809,57 €
Património histórico, artístico e cultural	2.575.223,95 €	1.900,00 €	0,00 €	0,00 €	0,00 €	0,00 €	-2.091,46 €	0,00 €	0,00 €	2.575.093,49 €
Outros bens de domínio público em curso	578.000,61 €	396.324,08 €	-189.891,98 €	0,00 €	0,00 €	0,00 €	0,00 €	0,00 €	0,00 €	784.432,71 €
Ativos fixos em concessão										
Terrenos e recursos naturais	0,00 €	0,00 €	0,00 €	0,00 €	0,00 €	0,00 €	0,00 €	0,00 €	0,00 €	0,00 €
Edifícios e outras construções	0,00 €	0,00 €	0,00 €	0,00 €	0,00 €	0,00 €	0,00 €	0,00 €	0,00 €	0,00 €
Infraestruturas	860.740,00 €	0,00 €	0,00 €	0,00 €	0,00 €	0,00 €	-43.037,00 €	0,00 €	0,00 €	817.703,00 €
Património histórico, artístico e cultural	0,00 €	0,00 €	0,00 €	0,00 €	0,00 €	0,00 €	0,00 €	0,00 €	0,00 €	0,00 €
Ativos fixos em concessão em curso	0,00 €	0,00 €	0,00 €	0,00 €	0,00 €	0,00 €	0,00 €	0,00 €	0,00 €	0,00 €
Outros ativos fixos tangíveis										
Terrenos e recursos naturais	5.543.618,45 €	0,00 €	0,00 €	0,00 €	0,00 €	0,00 €	0,00 €	0,00 €	0,00 €	5.543.618,45 €
Edifícios e outras construções	35.150.884,13 €	12.000,00 €	495.758,70 €	0,00 €	0,00 €	0,00 €	-1.066.337,41 €	0,00 €	-191.761,16 €	34.400.544,25 €
Equipamento básico	600.279,61 €	158.575,72 €	-35.905,51 €	0,00 €	0,00 €	0,00 €	-148.983,73 €	0,00 €	-188,04 €	573.670,95 €
Equipamento de transporte	876.126,18 €	223.663,00 €	0,00 €	0,00 €	0,00 €	0,00 €	-223.816,83 €	0,00 €	0,00 €	873.972,35 €
Equipamento administrativo	168.508,74 €	26.779,00 €	35.905,51 €	0,00 €	0,00 €	0,00 €	-93.137,76 €	0,00 €	-4.660,05 €	133.395,44 €
Equipamentos biológicos	37,66 €	0,00 €	0,00 €	0,00 €	0,00 €	0,00 €	-47,66 €	0,00 €	0,00 €	0,00 €
Outros	138.287,78 €	29.794,62 €	0,00 €	0,00 €	0,00 €	0,00 €	-61.400,21 €	0,00 €	0,00 €	104.682,19 €
Ativos fixos tangíveis em curso	1.810.159,44 €	1.061.097,60 €	-438.932,70 €	0,00 €	0,00 €	0,00 €	0,00 €	0,00 €	0,00 €	2.432.324,34 €
Total	67.573.965,21 €	1.910.194,02 €	64.144,50 €	0,00 €	0,00 €	0,00 €	-3.458.475,65 €	-4.848,09 €	-2.427.251,47 €	69.657.668,58 €

MUNICÍPIO DE IDANHA-A-NOVA

Prestação de contas

Exercício 2021

Quadro 5.2A – Ativos Fixos Tangíveis – Adições

Durante 2021 ocorreram as seguintes adições:

(ver páginas seguintes)

MUNICÍPIO DE IDANHA-A-NOVA

Ativos fixos tangíveis - Adições

RUBRICAS	Adições										
	Internas	Compra	Cessão	Transfer. ou troca	Expropri.	Doação	Dação em pagamento	Locação fin.	Fusão, cisão, ...	Outras	Total
Bens de domínio público, patrimônio histórico, artístico e cultural											
Terrenos e recursos naturais	0,00	0,00	0,00	0,00	0,00	0,00	0,00	0,00	0,00	0,00	0,00
Edifícios e outras construções	0,00	0,00	0,00	0,00	0,00	0,00	0,00	0,00	0,00	0,00	0,00
Infraestruturas	0,00	1 900,00	0,00	0,00	0,00	0,00	0,00	0,00	0,00	0,00	1 900,00
Patrimônio histórico, artístico e cultural	0,00	0,00	0,00	0,00	0,00	0,00	0,00	0,00	0,00	0,00	0,00
Outros	0,00	396 324,08	0,00	0,00	0,00	0,00	0,00	0,00	0,00	0,00	396 324,08
Ativos fixos em concessão											
Terrenos e recursos naturais	0,00	0,00	0,00	0,00	0,00	0,00	0,00	0,00	0,00	0,00	0,00
Edifícios e outras construções	0,00	0,00	0,00	0,00	0,00	0,00	0,00	0,00	0,00	0,00	0,00
Infraestruturas	0,00	0,00	0,00	0,00	0,00	0,00	0,00	0,00	0,00	0,00	0,00
Patrimônio histórico, artístico e cultural	0,00	0,00	0,00	0,00	0,00	0,00	0,00	0,00	0,00	0,00	0,00
Ativos fixos em concessão em curso	0,00	0,00	0,00	0,00	0,00	0,00	0,00	0,00	0,00	0,00	0,00
Outros ativos fixos tangíveis											
Terrenos e recursos naturais	0,00	0,00	0,00	0,00	0,00	0,00	0,00	0,00	0,00	0,00	0,00
Edifícios e outras construções	0,00	12 000,00	0,00	0,00	0,00	0,00	0,00	0,00	0,00	0,00	12 000,00
Equipamento básico	0,00	158 575,72	0,00	0,00	0,00	0,00	0,00	0,00	0,00	0,00	158 575,72
Equipamento de transporte	0,00	223 663,00	0,00	0,00	0,00	0,00	0,00	0,00	0,00	0,00	223 663,00
Equipamento administrativo	0,00	26 779,00	0,00	0,00	0,00	0,00	0,00	0,00	0,00	0,00	26 779,00
Equipamentos biológicos	0,00	0,00	0,00	0,00	0,00	0,00	0,00	0,00	0,00	0,00	0,00
Outros	0,00	29 794,62	0,00	0,00	0,00	0,00	0,00	0,00	0,00	0,00	29 794,62
Ativos fixos tangíveis em curso	0,00	1 061 097,60	0,00	0,00	0,00	0,00	0,00	0,00	0,00	0,00	1 061 097,60
Total:	0,00	1 910 134,02	0,00	0,00	0,00	0,00	0,00	0,00	0,00	0,00	1 910 134,02

Quadro 5.2B – Ativos Fixos Tangíveis – Diminuições

Durante 2021 ocorreram as seguintes diminuições:

(ver páginas seguintes)

Ativos fixos tangíveis - Diminuições

RUBRICAS	Diminuições					Total
	Alienações a título oneroso	Transferência ou troca	Devolução ou reversão	Fusão, cisão, reestruturação	Outras	
Bens de domínio público, patrimônio histórico, artístico e cultural						
Terrenos e recursos naturais	0,00	0,00	0,00	0,00	0,00	0,00
Edifícios e outras construções	0,00	0,00	0,00	0,00	0,00	0,00
Infraestruturas	0,00	0,00	0,00	0,00	0,00	0,00
Patrimônio histórico, artístico e cultural	0,00	0,00	0,00	0,00	0,00	0,00
Outros	0,00	0,00	0,00	0,00	0,00	0,00
Bens de domínio público em curso	0,00	0,00	0,00	0,00	0,00	0,00
Ativos fixos em concessão						
Terrenos e recursos naturais	0,00	0,00	0,00	0,00	0,00	0,00
Edifícios e outras construções	0,00	0,00	0,00	0,00	0,00	0,00
Infraestruturas	0,00	0,00	0,00	0,00	0,00	0,00
Patrimônio histórico, artístico e cultural	0,00	0,00	0,00	0,00	0,00	0,00
Ativos fixos em concessão em curso	0,00	0,00	0,00	0,00	0,00	0,00
Outros ativos fixos tangíveis						
Terrenos e recursos naturais	0,00	0,00	0,00	0,00	0,00	0,00
Edifícios e outras construções	0,00	0,00	0,00	0,00	0,00	0,00
Equipamento básico	0,00	0,00	0,00	0,00	-188,04	-188,04
Equipamento de transporte	0,00	0,00	0,00	0,00	0,00	0,00
Equipamento administrativo	0,00	0,00	0,00	0,00	-4 660,05	-4 660,05
Equipamentos biológicos	0,00	0,00	0,00	0,00	0,00	0,00
Outros	0,00	0,00	0,00	0,00	0,00	0,00
Ativos fixos tangíveis em curso	0,00	0,00	0,00	0,00	0,00	0,00
Total:	0,00	0,00	0,00	0,00	-4 848,09	-4 848,09

Quadro 5.3 – Variação do excedente de revalorização

Não aplicável.

Quadro 5.6B – Ativos Fixos Tangíveis totalmente depreciados ainda em uso

Nº de ativos: 26593

O Mapa dos Ativos Tangíveis totalmente amortizados ainda em uso encontra-se disponível para consulta nos serviços do Município.

Nota 6 – Locações

Quadro 6.1 – Locações financeiras – Locatário

Não aplicável.

Quadro 6.2 – Locações operacionais – Locatário

O Município De Idanha-a-Nova tem dois contratos de locação operacional, cujos dados estão discriminados no quadro seguinte:

(ver páginas seguintes)

Quadro 6.3 – Locações financeiras – Locador

Não aplicável.

Quadro 6.4 – Locações operacionais – Locador

O Município De Idanha-a-Nova tem 66 contratos de locação operacional, cujos dados estão discriminados no quadro seguinte:

(ver páginas seguintes)

BENS LOCADOS (1)	Valor do contrato (2)	Pagamentos efetuados pelo locatário acumulados (3)				Futuros pagamentos mínimos do locatário (4)				Valor presente dos futuros pagamentos mínimos (5)
		Período		Acumulado		Até 1 ano	Entre 1 e 5 anos	Superior a 5 anos	Total	
		Pagamentos mínimos	Rendas contingentes	Pagamentos mínimos	Rendas contingentes					
Herdade do Couto da Várzea - Parcela 1,2,3,4	204 862,00 €	2 120,83 €		16 499,17 €		4 172,17 €	20 486,20 €	163 704,46 €	188 362,83 €	
Herdade do Couto da Várzea - Parcela 5	10 722,84 €	467,11 €		9 909,69 €		0,00 €	1 747,38 €	0,00 €	1 747,38 €	
Herdade do Couto da Várzea - Parcela 6	6 239,16 €	561,86 €		4 903,56 €		561,86 €	1 332,75 €	0,00 €	1 894,61 €	
Herdade do Couto da Várzea - Parcela 7	8 873,64 €	399,55 €		6 179,06 €		0,00 €	2 694,58 €	0,00 €	2 694,58 €	
Herdade do Couto da Várzea - Parcela 8	5 518,44 €	496,95 €		4 337,12 €		0,00 €	1 675,75 €	0,00 €	1 675,75 €	
Herdade do Couto da Várzea - Parcela 9	4 359,12 €	392,56 €		3 820,58 €		0,00 €	931,10 €	0,00 €	931,10 €	
Herdade do Couto da Várzea - Parcela 10	3 842,04 €	345,99 €		3 047,17 €		0,00 €	1 140,86 €	0,00 €	1 140,86 €	
Herdade do Couto da Várzea - Parcela 11	5 738,16 €	516,74 €		5 008,14 €		0,00 €	1 244,14 €	0,00 €	1 244,14 €	
Herdade do Couto da Várzea - Parcela 12	7 063,44 €	318,03 €		6 823,45 €		0,00 €	1 508,90 €	0,00 €	1 508,90 €	
Herdade do Couto da Várzea - Parcela 13 e 19	11 853,00 €	1 067,40 €		9 282,75 €		1 061,98 €	2 558,18 €	0,00 €	3 620,16 €	
Herdade do Couto da Várzea - Parcela 14	6 872,40 €	618,87 €		4 785,45 €		618,87 €	1 468,08 €	0,00 €	2 086,95 €	
Herdade do Couto da Várzea - Parcela 15	5 089,08 €	458,28 €		4 442,31 €		0,00 €	1 102,72 €	0,00 €	1 102,72 €	
Herdade do Couto da Várzea - Parcela 16	6 858,84 €	308,82 €		6 625,82 €		0,00 €	1 465,19 €	0,00 €	1 465,19 €	
Herdade do Couto da Várzea - Parcela 17	7 709,40 €	694,24 €		6 059,01 €		0,00 €	2 341,11 €	0,00 €	2 341,11 €	
Herdade do Couto da Várzea - Parcela 18	5 159,04 €	332,30 €		4 983,90 €		0,00 €	1 101,98 €	0,00 €	1 101,98 €	
Herdade do Couto da Várzea - Parcela 20	10 377,72 €	895,29 €		7 858,42 €		0,00 €	3 410,05 €	0,00 €	3 410,05 €	
Herdade do Couto da Várzea - Parcela 21	8 075,40 €	727,21 €		4 184,35 €		0,00 €	3 891,05 €	0,00 €	3 891,05 €	
Herdade do Couto da Várzea - Parcela 22	7 765,92 €	699,33 €		4 023,95 €		487,28 €	3 254,69 €	0,00 €	3 741,97 €	
Herdade do Couto da Várzea - Parcela 24	8 738,33 €	500,34 €		8 733,25 €		1 000,67 €	0,00 €	0,00 €	1 000,67 €	
Herdade do Couto da Várzea - Parcela 25	7 095,36 €	0,00 €		1 785,54 €		0,00 €	5 309,82 €	0,00 €	5 309,82 €	

MUNICÍPIO DE IDANHA-A-NOVA

Prestação de contas

Exercício 2021



BENS LOCADOS (1)	Valor do contrato (2)	Pagamentos efetuados pelo locatário acumulados (3)				Futuros pagamentos mínimos do locatário (4)				Valor presente dos futuros pagamentos mínimos (5)
		Período		Acumulado		Até 1 ano	Entre 1 e 5 anos	Superior a 5 anos	Total	
		Pagamentos mínimos	Rendas contingentes	Pagamentos mínimos	Rendas contingentes					
Herdade do Couto da Várzea - Parcela 26, 27 e 30	19 537,20 €	1 750,44 €		15 354,79 €		0,00 €	5 932,85 €	0,00 €	5 932,85 €	
Herdade do Couto da Várzea - Parcela 29 e 88	5 323,20 €	301,82 €		3 840,25 €		603,65 €	879,30 €	0,00 €	1 482,95 €	
Herdade do Couto da Várzea - Parcela 31, 66 e 68	17 757,60 €	1 531,96 €		0,00 €		7 399,00 €	7 399,00 €	2 959,60 €	17 757,60 €	
Herdade do Couto da Várzea - Parcela 32, 33, 54, 55, 56 e 57	33 863,20 €	5 227,64 €		24 994,74 €		0,00 €	8 868,46 €	0,00 €	8 868,46 €	
Herdade do Couto da Várzea - Parcela 34	7 182,36 €	619,63 €		4 221,93 €		609,48 €	2 992,65 €	1 170,00 €	4 772,13 €	
Herdade do Couto da Várzea - Parcela 36, 37, 38 e 39	44 703,48 €	0,00 €		0,00 €		11 175,87 €	18 626,45 €	14 901,16 €	44 703,48 €	
Herdade do Couto da Várzea - Parcela 40	33 776,28 €	3 358,29 €		33 759,24 €		3 358,29 €	0,00 €	0,00 €	3 358,29 €	
Herdade do Couto da Várzea - Parcela 41, 50 e 51	25 669,92 €	1 099,58 €		14 647,25 €		0,00 €	13 210,67 €	0,00 €	13 210,67 €	
Herdade do Couto da Várzea - Parcela 42, 43 e 44	31 395,79 €	1 797,63 €		31 377,55 €		3 595,27 €	0,00 €	0,00 €	3 595,27 €	
Herdade do Couto da Várzea - Parcela 45, 46, 47 e 48	43 798,02 €	2 807,76 €		43 774,57 €		5 015,50 €	0,00 €	0,00 €	5 015,50 €	
Herdade do Couto da Várzea - Parcela 53	9 315,24 €	405,79 €		6 332,08 €		84,49 €	3 706,14 €	0,00 €	3 790,63 €	
Herdade do Couto da Várzea - Parcela 58 e 59	14 082,12 €	1 214,88 €		2 348,90 €		1 173,51 €	5 867,55 €	4 692,16 €	11 733,22 €	
Herdade do Couto da Várzea - Parcela 61, 63 e 64	12 231,24 €	1 065,65 €		8 314,25 €		1 065,65 €	3 911,58 €	0,00 €	4 977,23 €	
Herdade do Couto da Várzea - Parcela 67, 75 e 80	7 279,08 €	327,74 €		5 128,00 €		0,00 €	2 806,57 €	0,00 €	2 806,57 €	
Herdade do Couto da Várzea - Parcela 69	4 086,48 €	367,99 €		2 845,50 €		367,99 €	872,99 €	0,00 €	1 240,98 €	
Herdade do Couto da Várzea - Parcela 70	4 681,20 €	421,55 €		4 102,76 €		0,00 €	999,99 €	0,00 €	999,99 €	
Herdade do Couto da Várzea - Parcela 71	5 411,16 €	487,28 €		5 227,30 €		0,00 €	1 155,95 €	0,00 €	1 155,95 €	
Herdade do Couto da Várzea - Parcela 72	5 619,24 €	506,01 €		4 415,23 €		0,00 €	1 706,45 €	0,00 €	1 706,45 €	
Herdade do Couto da Várzea - Parcela 73	5 928,00 €	533,84 €		4 659,00 €		1 107,70 €	692,43 €	0,00 €	1 800,13 €	
Herdade do Couto da Várzea - Parcela 75, 77, 78 e 79	301,92 €	27,20 €		264,68 €		0,00 €	64,44 €	0,00 €	64,44 €	
Herdade do Couto da Várzea - Parcela 82	2 177,73 €	252,98 €		1 973,79 €		252,98 €	203,66 €	0,00 €	456,64 €	
Herdade do Couto da Várzea - Parcela 83	2 215,71 €	128,69 €		2 008,18 €		257,39 €	206,23 €	0,00 €	463,61 €	
Herdade do Couto da Várzea - Parcela 84	2 256,93 €	131,09 €		2 045,57 €		262,19 €	210,03 €	0,00 €	472,22 €	
Herdade do Couto da Várzea - Parcela 85	1 584,00 €	68,32 €		721,76 €		0,00 €	864,65 €	132,00 €	996,65 €	
Herdade do Couto da Várzea - Parcela 86 e 87	9 148,80 €	394,63 €		5 403,02 €		789,27 €	2 979,36 €	762,40 €	4 531,03 €	
Herdade do Couto da Várzea - Parcela 90	6 091,80 €	264,77 €		3 597,67 €		0,00 €	2 509,36 €	507,65 €	3 017,01 €	
Herdade do Couto da Várzea - Parcela 91	2 466,00 €	211,26 €		833,68 €		0,00 €	1 020,51 €	822,00 €	1 842,51 €	
Herdade do Couto da Várzea - Parcela 97	2 472,00 €	213,25 €		1 253,87 €		213,25 €	805,05 €	413,00 €	1 430,30 €	
Herdade do Couto da Várzea - Parcela 98	2 424,00 €	209,12 €		1 439,72 €		209,12 €	580,28 €	404,00 €	1 193,40 €	

BENS LOCADOS (1)	Valor do contrato (2)	Pagamentos efetuados pelo locatário acumulados (3)				Futuros pagamentos mínimos do locatário (4)				Valor presente dos futuros pagamentos mínimos (5)
		Período		Acumulado		Até 1 ano	Entre 1 e 5 anos	Superior a 5 anos	Total	
		Pagamentos mínimos	Rendas contingentes	Pagamentos mínimos	Rendas contingentes					
Pavilhão A	1 595,00 €	74,93 €		504,59 €		147,41 €	653,00 €	290,00 €	1 090,41 €	
Pavilhão B	1 244,30 €	134,36 €		1 242,94 €		268,73 €	0,00 €	0,00 €	268,73 €	
Pavilhão C	13 200,00 €	620,15 €		4 172,61 €		1 219,99 €	5 407,40 €	2 400,00 €	9 027,39 €	
Pavilhão D	2 400,00 €	205,72 €		2 447,04 €		0,00 €	366,40 €	0,00 €	366,40 €	
Pavilhão D1	1 332,10 €	43,93 €		295,06 €		1 037,04 €	0,00 €	0,00 €	1 037,04 €	
Pavilhão E	1 485,00 €	69,77 €		643,51 €		0,00 €	710,32 €	270,00 €	980,32 €	
Pavilhão E1	420,00 €	36,18 €		428,26 €		0,00 €	64,10 €	0,00 €	64,10 €	
Pavilhão E2	1 060,00 €	51,68 €		570,13 €		103,36 €	329,35 €	100,00 €	522,71 €	
Pavilhão F	2 420,00 €	223,67 €		1 244,21 €		0,00 €	959,46 €	440,00 €	1 399,46 €	
Espaço G	2 520,00 €	144,70 €		1 422,03 €		0,00 €	825,90 €	560,00 €	1 385,90 €	
Espaço G7	90,17 €	10,27 €		59,35 €		30,82 €	0,00 €	0,00 €	30,82 €	
Espaço G8	90,17 €	10,27 €		59,35 €		30,82 €	0,00 €	0,00 €	30,82 €	
Espaço G9	76,68 €	8,74 €		50,46 €		26,22 €	0,00 €	0,00 €	26,22 €	
Casa 5	1 657,07 €	71,96 €		2 016,15 €		71,96 €	0,00 €	0,00 €	71,96 €	
Casa 6	1 572,95 €	267,36 €		1 839,63 €		133,68 €	0,00 €	0,00 €	133,68 €	
Casa 7	1 484,05 €	375,36 €		1 733,49 €		156,40 €	0,00 €	0,00 €	156,40 €	
Casa 9	1 183,80 €	192,75 €		1 388,88 €		77,10 €	0,00 €	0,00 €	77,10 €	
Total	739 364,32 €	39 789,28 €	0,00 €	378 294,66 €	0,00 €	48 746,96 €	157 052,05 €	194 527,43 €	400 326,44 €	

Nota 7 – Custo de Empréstimos obtidos

Os custos dos empréstimos obtidos como os juros e/ou outros gastos incorridos com a obtenção de empréstimos, são reconhecidos como gastos de acordo com o regime do acréscimo, exceto nas situações em que são diretamente imputáveis à aquisição, construção ou produção de um ativo cujo período de tempo para ficar pronto para uso seja substancial.

Quadro 7.1 - Empréstimos obtidos – Empréstimos bancários

No quadro seguinte apresentamos o detalhe dos empréstimos obtidos pela Câmara Municipal de Idanha-a-Nova:

(ver páginas seguintes)

MUNICÍPIO DE IDANHA-A-NOVA

Prestação de contas

Exercício 2021



Entidade	Data do contrato	Data de visto do TC	Prazo do contrato	Capital		Taxa de juro		Pagamento de anos anteriores			Pagamentos do ano			Encargos vencidos e não pagos	Saldo em 1 de janeiro	Saldo em 31 de dezembro
				Contratado	Utilizado	Inicial	Atual	Amortização	Juros	Total	Amortização	Juros	Total			
Caixa Geral de Depósitos	15-02-2008	13-03-2008	14	4 500 000,00 €	3 000 000,00 €	4,96%	0,00%	2 750 000,00 €	150 079,42 €	2 900 079,42 €	250 000,00 €	0,00 €	250 000,00 €	0,00 €	250 000,00 €	0,00 €
Caixa de Crédito Agrícola Mútuo	05-06-2014	09-10-2014	10	1 250 000,00 €	1 185 600,35 €	3,05%	2,428%	819 169,32 €	113 547,90 €	932 717,22 €	91 607,76 €	7 486,29 €	99 094,05 €	0,00 €	366 431,03 €	274 833,27 €
Caixa Geral de Depósitos	05-07-2017	10-08-2017	10	2 560 000,00 €	2 560 000,00 €	1,400%	1,407%	595 541,76 €	98 196,52 €	693 738,28 €	352 103,55 €	26 148,76 €	378 252,31 €	0,00 €	1964 458,24 €	1612 354,69 €
Caixa Geral de Depósitos	08-05-2020	27-05-2020	10	1 656 428,02 €	1 656 428,02 €	0,750%	0,752%	0,00 €	0,00 €	0,00 €	174 360,84 €	12 097,18 €	186 458,02 €	0,00 €	1656 428,02 €	1 482 067,18 €
Caixa Económica Montepio Geral	13-12-2019	05-06-2020	10	458 050,70 €	458 050,70 €	0,660%	0,660%	0,00 €	0,00 €	0,00 €	50 894,52 €	2 897,17 €	53 791,69 €	0,00 €	458 050,70 €	407 156,18 €
Caixa Geral de Depósitos	30-12-2021	a)	20	2 970 000,00 €	0,00 €	0,700%	0,700%	0,00 €	0,00 €	0,00 €	0,00 €	0,00 €	0,00 €	0,00 €	0,00 €	0,00 €
Total				13 394 478,72 €	8 860 079,07 €			4 164 711,08 €	361 823,84 €	4 526 534,92 €	918 966,67 €	48 629,40 €	967 596,07 €	0,00 €	4 695 367,99 €	3 776 401,22 €

a) Processo a decorrer para remessa ao Tribunal de Contas

MUNICÍPIO DE IDANHA-A-NOVA

Prestação de contas

Exercício 2021

Nota 8 – Propriedades de investimento

Não aplicável.

Nota 9 – Imparidade de Ativos

- Clientes, contribuintes e utentes pelo valor de 599.885,01 €, que correspondem a dívidas relacionadas com o abastecimento de água, saneamento e resíduos sólidos com prazo da prescrição das dívidas definida por lei, ou seja, no caso das dívidas de água saneamento e resíduos, os 6 meses a contar do vencimento, e que os serviços do Município apuraram constituir risco de incobrabilidade;
- Investimentos financeiros pelo valor de 305.060,85 € referente ao reconhecimento dos prejuízos da associação participada Associação de Municípios Raia Pinhal pelo valor de 255.060,85€ e pela empresa Intermunicipal Naturtejo pelo valor de 50.000,00€.

Quadro 9.1 - Imparidade de ativos geradores de caixa e ativos não geradores de caixa

(ver páginas seguintes)

Imparidade de Ativos

Classes	Quantia Bruta	Perdas por Imparidade Acumulada	Reversão de imparidades	Quantia Recuperável
Outros instrumentos financeiros a curto prazo	0,00	0,00	0,00	0,00
Devedores e credores por transferências, subsídios e empréstimos bonificados	3 280 229,95	0,00	0,00	3 280 229,95
Clientes, contribuintes e utentes	760 531,36	599 885,01	0,00	160 646,35
Fornecedores	812 636,93	0,00	0,00	812 636,93
Pessoal	183,69	0,00	0,00	183,69
Acionistas/sócios/associados	0,00	0,00	0,00	0,00
Outras contas a receber e a pagar	9 975 442,20	0,00	0,00	9 975 442,20
Mercadorias	0,00	0,00	0,00	0,00
Matérias-primas, subsidiárias e de consumo	292 344,15	0,00	0,00	292 344,15
Produtos acabados e intermédios	417,70	0,00	0,00	417,70
Subprodutos, desperdícios, resíduos e refugos	0,00	0,00	0,00	0,00
Produtos e trabalhos em curso	0,00	0,00	0,00	0,00
Ativos biológicos	0,00	0,00	0,00	0,00
Adiantamentos por conta de compras	0,00	0,00	0,00	0,00
Investimentos financeiros	1 475 838,17	305 060,85	0,00	1 170 777,32
Propriedades de investimento	0,00	0,00	0,00	0,00
Ativos fixos tangíveis	60 440 911,47	0,00	0,00	60 440 911,47
Ativos intangíveis	19 106,45	0,00	0,00	19 106,45
Investimentos em curso	3 224 290,80	0,00	0,00	3 224 290,80
Ativos não correntes detidos para venda	0,00	0,00	0,00	0,00
Total:	80 281 932,87	904 945,86	0,00	79 376 987,01

Nota 10 – Inventários

O custo de cada bem é apurado através da média ponderada do seu custo de aquisição e do custo dos itens semelhantes adquiridos durante o ano. Nos quadros seguintes, apresentamos a informação detalhada dos valores da conta de inventário e os movimentos do período.

Quadro 10.1 – Inventários

De seguida apresenta-se o quadro com a informação dos valores da conta de inventários:

Rubrica (1)	Quantia bruta (2)	Imparidade acumulada (3)	Quantia recuperável (4)= (2)-(3)
Mercadorias	0,00 €	0,00 €	0,00 €
Matérias-primas, subsidiárias e de consumo	292 344,15 €	0,00 €	292 344,15 €
Produtos acabados e intermédios	417,70 €	0,00 €	417,70 €
Subprodutos, desperdícios, resíduos e refugos	0,00 €	0,00 €	0,00 €
Produtos e trabalhos em curso	0,00 €	0,00 €	0,00 €
TOTAL	292 761,85 €	0,00 €	292 761,85 €

Quadro 10.2 - Inventários: movimentos do período

De seguida apresenta-se o quadro com a informação dos movimentos do período:

Rubrica (1)	Quantia escriturada inicial	Movimentos do período							Quantia escriturada final
		Compras líquidas	Consumos /gastos	Variações nos inventários da produção	Perdas por imparidade	Reversões de perdas por imparidade	Outras reduções de inventários	Outros aumentos de Inventários	
	(2)	(3)	(4)	(5)	(6)	(7)	(8)	(9)	(10) =(2) + (3) - (4) + (5) - (6) + (7) - (8) + (9)
Mercadorias	0,00 €	0,00 €	0,00 €		0,00 €	0,00 €		0,00 €	0,00 €
Matérias primas, subsidiárias e de consumo	289 504,01 €	1 380 374,70 €	1 377 534,56 €		0,00 €	0,00 €	0,00 €	0,00 €	292 344,15 €
Produtos acabados e intermédios	417,70 €			0,00 €	0,00 €	0,00 €	0,00 €	0,00 €	417,70 €
Subprodutos, desperdícios, resíduos e refugos	0,00 €			0,00 €	0,00 €	0,00 €	0,00 €	0,00 €	0,00 €
Produtos e trabalhos em curso	0,00 €			0,00 €	0,00 €	0,00 €	0,00 €	0,00 €	0,00 €
Total	289 921,71 €	1 380 374,70 €	1 377 534,56 €	0,00 €	0,00 €	0,00 €	0,00 €	0,00 €	292 761,85 €

Nota 11 – Agricultura

Quadro 11.1 - Agricultura (variações)

Não aplicável.

Nota 12 – Contratos de Construção

Não aplicável.

Nota 13 – Rendimentos de transações com contraprestação

O rendimento originado de uma transação com contraprestação é reconhecido no momento em que for provável que fluam para a entidade benefícios económicos futuros ou potencial de serviço. Para além deste fator, o rendimento apenas será reconhecido quando for possível mensurá-lo com fiabilidade.

No quadro Infra apresentamos o detalhe destes rendimentos:

Quadro 13.1 - Rendimento de transações com contraprestação

Os rendimentos de transações com contraprestação efetuadas nos exercícios findos em 31 de dezembro de 2021, têm a seguinte composição:

(ver páginas seguintes)

Rendimento de transações com contraprestação até 31/12/2021

Tipo de rendimento	Rendimento do período reconhecido em		Quantias por receber		Adiantamentos recebidos
	Resultados	Património líquido	Início do período	Final do período	
704 Taxas, multas e outras penalidades					
7043 Taxas específicas das autarquias locais	82 147,69	0,00	0,00	0,00	0,00
7044 Multas e outras penalidades	10 856,22	0,00	0,00	0,00	0,00
71 Vendas					
711 Mercadorias	63 146,67	0,00	0,00	0,00	0,00
712 Produtos acabados e intermédios	7 716,33	0,00	0,00	0,00	0,00
72 Prestação de serviços					
7203 Serviços específicos das autarquias locais	1 242 729,85	0,00	0,00	0,00	0,00
7205 Concessões	1 409 363,47	0,00	0,00	0,00	0,00
7208 Serviços sociais, recreativos, culturais e desporto	64 769,50	0,00	0,00	0,00	0,00
7299 Outros serviços	9 936,18	0,00	0,00	0,00	0,00
78 Outros rendimentos					
781 Rendimentos suplementares	12 166,97	0,00	0,00	0,00	0,00
784 Ganhos em inventários	19 480,98	0,00	0,00	0,00	0,00
787 Rendimentos em investimentos não financeiros	156 129,25	0,00	0,00	0,00	0,00
7881 Correções relativas a períodos anteriores	35 515,86	0,00	0,00	0,00	0,00
7885 Restituição de impostos	195 125,37	0,00	0,00	0,00	0,00
7889 Outros não especificados	40 569,69	0,00	0,00	0,00	0,00
79 Juros, dividendos e outros rendimentos similares	81 732,48	0,00	0,00	0,00	0,00
79 Juros, dividendos e outros rendimentos similares					
Total:	3 431 386,51	0,00	0,00	0,00	0,00

Nota 14 – Rendimento de transações sem contraprestação

As transações sem contraprestação subdividem-se em impostos e transferências. Os impostos são benefícios económicos ou potencial de serviço obrigatoriamente pagos ou a pagar a entidades públicas, de acordo com disposições legais adequadas, criadas para proporcionar rendimento às administrações públicas independentemente de qualquer contraprestação por parte do Estado. As transferências são influxos de benefícios económicos futuros ou potencial de serviço provenientes de transações sem contraprestação que não sejam impostos.

Quadro 14.1 - Rendimentos sem contraprestação

De seguida apresenta-se o detalhe destes rendimentos:

(ver páginas seguintes)

Rendimento de transações sem contraprestação até 31/12/2021

	Tipo de rendimento	Rendimento do período reconhecido em		Quantias por receber		Adiantamentos recebidos
		Resultados	Património líquido	Início do período	Final do período	
701	Impostos Diretos					
70105	Imposto municipal sobre imóveis	1 157 884,87	0,00	0,00	0,00	0,00
70106	Imposto único de circulação	161 519,88	0,00	0,00	0,00	0,00
702	Impostos Indiretos					
70210	Imposto municipal sobre as transmissões onerosas de imóveis	545 893,50	0,00	0,00	0,00	0,00
75	Transferências e subsídios correntes obtidos					
75111	Estado	12 364 942,02	0,00	0,00	0,00	0,00
75112	Serviços e Fundos Autónomos	871 467,84	0,00	0,00	0,00	0,00
7514	Resto do Mundo	92 169,41	0,00	0,00	0,00	0,00
7883	Imputação de subsídios e transferências para investimentos	891 692,08	0,00	0,00	0,00	0,00
	Total:	16 085 569,60	0,00	0,00	0,00	0,00

Nota 15 – Provisões, passivos contingentes e ativos contingentes

Para fazer face a obrigações resultantes de acontecimentos ocorridos no período, são constituídas provisões. Na análise desta nota importa referir que parte da informação relativa ao Passivo contingente já se encontra divulgada nos quadros previstos na Nota 4 (Acordos de concessão de serviços: concedente).

Existiam a 31/12/2021 os seguintes passivos contingentes, resultantes dos processos indicados no quadro seguinte, que consubstanciavam obrigações presentes e possíveis, que contudo não é provável que venham a exigir exfluxo de recursos por parte do Município.

Forma do Processo	Autor	N.º Processo	Montantes	Observações
Contra-ordenação	ASAE	1032/11.9EACTB		Aguarda Decisão
Contra-ordenação	ASAE	672/14.9EACTB	Entre 500€ a 5.000€	Aguarda Decisão
Contra-ordenação	Comissão de Coordenação e desenvolvimento Regional do Centro	256/2015/DSAJAL	Entre 38.500€ a 200.000€	Aguarda Decisão
Contra-ordenação	Entidade reguladora dos Serviços de águas e resíduos	22089/2015	Entre 10.000€ a 500.000€	Inquirição de testemunhas - Aguarda Decisão
Contra-ordenação	Entidade reguladora dos Serviços de águas e resíduos	22889/2016	Entre 10.000€ a 500.000€	Foi feita a defesa. Aguarda Decisão
Contra-ordenação	Entidade reguladora dos Serviços de águas e resíduos	23421/20017	Entre 1.250€ a 25.000€	Foi feita defesa. Decisão de admostação em 2017
Contra-ordenação	ASAE	296/19.4EACTB	Entre 1.000€ a 30.000€	Foi feita defesa, aguarda-se decisão
Contra-ordenação	APA	DJUR.DCCO.00083.2021	Entre 24.000€ e 144.000€ em caso de negligência e 240.000€ a 5.000.000€ em caso de dolo.	Aguarda decisão
Processo Fiscal	Município de Idanha-a-Nova	0639201601001051	32.693,33€	Aguarda decisão
	Célia Alexandra dos Reis Saraiva	467/20.OBECTB	5.000,01€	Apresentada contestação
	Rodoviária da Beira Interior, S.A.	338/21.3BECTB	205.529,12€	Apresentada contestação
	Fátima Cristina Pinto Coelho Rodrigues	2105/16.7T8CTB	1.156.000,00€	Proferida sentença em 09-12-2020. Processo terminado em 2021. O Município de Idanha-a-Nova foi condenado a restituir à Autora as

				obras de arte, assim como a pagar a quantia de € 5.000,00 (cinco mil euros), a título de indemnização por danos de natureza não patrimonial.
	Construções João Reis da Silva, Lda	668/10.0BECTB	24.681,79€	Proferido acórdão em 16-12-2021. . Processo terminado em 2021. O Município de Idanha-a-Nova foi condenado ao pagamento do valor reclamado pelos autores.
	Enaque- Engenharia e Arquitectura, Lda	378/20.0BECTB	24.295,45€	Proferida sentença em 06-12-2021. Processo terminado em 2021. O Município de Idanha-a-Nova foi condenado a pagar aos autores o valor de 9.500,00 €.

Quadro 15.1 – Provisões

Não aplicável.

Nota 16 – Efeitos de alterações em taxas de câmbio

Não aplicável.

Nota 17 – Acontecimentos após a data de relato

Em 24 de Fevereiro de 2022, as tropas russas deram início à invasão do território ucraniano. Este acontecimento geopolítico e as consequentes ações militares em curso, desencadearam um conflito armado, com um elevado grau de incerteza quanto à sua duração com repercussões nos mercados globais, nas cadeias logísticas e na evolução económica em geral. Trata-se de um evento subsequente não ajustável.

Não ocorreram outros eventos materialmente relevantes que afetem a situação patrimonial e o equilíbrio financeiro do Município e que, consequentemente, devam ser objeto de ajustamento ou divulgação.

Quadro 17.1 – Acontecimentos após a data de relato

Não aplicável.

Nota 18 – Ativos financeiros**Quadro 18.1 - Ativos financeiros**

Não aplicável.

Quadro 18.2 - Passivos financeiros

Rubricas	Quantia escriturada inicial	Aumentos			Diminuições			Quantia escriturada final
		Aquisições	Ganhos de justo valor	Outros	Liquidações	Perdas de justo valor	Outras	
Passivos financeiros mensurados ao justo valor através de resultados								
Passivos financeiros mensurados ao custo amortizado								
Outros ativos financeiros	0,00 €			0,00 €	0,00 €		0,00 €	0,00 €
Empréstimos bancários - De médio e longo prazo - Exigível a curto prazo								585 588,92 €
Não Excecionados	796 605,48 €	534 694,40 €		71 466,67 €	868 072,15 €		0,00 €	534 694,40 €
Excecionados	50 894,52 €	50 894,52 €		0,00 €	50 894,52 €		0,00 €	50 894,52 €
Empréstimos bancários - De médio e longo prazo - Exigível a médio e longo prazo								3 190 812,40 €
Não Excecionados	3 440 711,81 €			0,00 €	71 466,67 €		534 694,40 €	2 834 550,74 €
Excecionados	407 156,18 €	0,00 €		0,00 €	0,00 €		50 894,52 €	356 261,66 €
TOTAL	4 695 367,99 €	585 588,92 €	0,00 €	71 466,67 €	990 433,34 €	0,00 €	585 588,92 €	3 776 401,32 €

Quadro 18.3 - Instrumentos de cobertura de riscos

Não aplicável.

Quadro 18.4 - Outros investimentos financeiros que não sejam participações de capital que não sejam em entidades controladas, associadas ou acordos conjuntos

Rubricas	Fração do capital detido à data de relato	Quantia escriturada inicial	Aumentos				Diminuições				Quantia escriturada final
			Compras	Ganhos de justo valor	Reversões de perdas por imparidade	Outros	Alienações	Perdas de justo valor	Perdas por imparidade	Outras	
Participações de capital - ao custo											
Águas de Lisboa e Vale do Tejo, S.A.	0,49	412 915,00 €	0,00 €		0,00 €	0,00 €	0,00 €		0,00 €	0,00 €	412 915,00 €
Caixa de Crédito Agrícola Mútuo de Idanha-a-Nova e Penamacor	0,35	314 75,00 €	0,00 €		0,00 €	0,00 €	0,00 €		0,00 €	0,00 €	314 75,00 €
Município, S.A.	0,16	7 206,82 €	0,00 €		0,00 €	0,00 €	0,00 €		0,00 €	0,00 €	7 206,82 €
Valnor - Valorização e Tratamento de Resíduos Sólidos do Norte Alentejano, S.A.	1,13	112 882,00 €	0,00 €		0,00 €	0,00 €	0,00 €		0,00 €	0,00 €	112 882,00 €
Fundo de Apoio Municipal	0,15	606 298,50 €	0,00 €		0,00 €	0,00 €	0,00 €		0,00 €	0,00 €	606 298,50 €
Participações de capital - justo valor											
TOTAL		1 170 777,32 €	0,00 €	0,00 €	0,00 €	0,00 €	0,00 €	0,00 €	0,00 €	0,00 €	1 170 777,32 €

Nota 19 – Benefícios aos empregados

Incluem-se nos benefícios de curto prazo: Salários, subsídio de refeição, subsídio de férias e Natal, e outros abonos previstos na remuneração em vigor, bem como as contribuições para os regimes de segurança social.

As obrigações decorrentes dos benefícios de curto prazo são reconhecidas como gastos no período em que os serviços são prestados, numa base não descontada por contrapartida de um passivo que se extingue com o pagamento respetivo.

De acordo com a legislação em vigor, o direito a férias e subsídio de férias relativo ao período, por este coincidir com o ano civil, vence-se a 31 de dezembro de cada ano, sendo somente pago durante o período seguinte, pelo que os gastos correspondentes encontram-se reconhecidos como benefícios de curto prazo.

No quadro seguinte encontra-se o detalhe dos custos associados ao pessoal:

Conta	Descrição	31/12/2021
63	Gastos com o pessoal	6 093 314,65 €
630	Remunerações dos titulares de órgãos de soberania e membros de órgãos autárquicos	194 516,97 €
6301	Remunerações certas e permanentes	174 698,31 €
63011	Remuneração base	159 981,87 €
63015	Subsídio de refeição	1 178,19 €
63016	Gratificações e senhas de presença	13 538,25 €
6302	Abonos variáveis ou eventuais	19 818,66 €
63023	Ajudas de custo	3 776,98 €
63028	Formação	10 531,10 €
63029	Outros	5 510,58 €
631	Remunerações dos órgãos sociais e de gestão	65 585,24 €
6311	Remunerações certas e permanentes	65 585,24 €
63112	Subsídio de férias	16 398,68 €
63113	Subsídio de Natal	16 398,68 €
63114	Despesas de representação	2 344,44 €
63115	Subsídio de refeição	1 202,04 €
63117	Suplementos e prémios	29 241,40 €
632	Remunerações do pessoal	4 652 255,40 €
6321	Remunerações certas e permanentes	4 529 685,97 €
63211	Remuneração base	3 584 413,88 €
632111	Pessoal em regime de nomeação definitiva e contrato de trabalho em funções públicas por tempo indeterminado	3 019 816,09 €
632114	Pessoal em regime de contrato individual de trabalho a termo resolutivo certo	254 549,40 €
632116	Pessoal em cedência de interesse público e em comissão de serviço	49 045,44 €

MUNICÍPIO DE IDANHA-A-NOVA

Prestação de contas

Exercício 2021



632117	Pessoal em comissão de Serviço – Dirigentes	146 826,30 €
632119	Pessoal em qualquer outra situação	114 176,65 €
6321191	Estagiários	11 874,25 €
6321199	Outros	102 302,40 €
63212	Subsídio de férias	286 821,76 €
63213	Subsídio de Natal	281 532,10 €
63214	Despesas de Representação	7 033,32 €
63215	Subsídio de refeição	369 884,91 €
6322	Abonos variáveis ou eventuais	122 569,43 €
632203	Ajudas de custo	12 321,99 €
632204	Trabalho extraordinário	85 368,69 €
632206	Abono para falhas	21 754,75 €
632208	Formação	3 124,00 €
633	Benefícios pós-emprego	5 710,93 €
6339	Outros benefícios	5 710,93 €
635	Encargos sobre remunerações	1 109 393,14 €
6351	Sistemas de proteção social	1 014 244,44 €
63511	Caixa Geral de Aposentações	525 018,47 €
63512	Segurança Social - Regime Geral	489 225,97 €
6352	Subsistemas de saúde	95 148,70 €
636	Acidentes no trabalho e doenças profissionais	41 023,12 €
6363	Seguro de acidentes no trabalho	41 023,12 €
639	Outros encargos sociais	24 829,85 €
6395	Encargos com a saúde	1 125,00 €
6396	Subsídio familiar a crianças e jovens	18 945,92 €
6397	Outras prestações familiares	4 758,93 €
63971	Outras prestações familiares	2 866,29 €
63972	Outras prestações de ação social	1 892,64 €

Nota 20 – Divulgações de partes relacionadas

Quadro 20.1 - Listagem de entidades controladas

Não aplicável.

Quadro 20.2 - Transações entre partes relacionadas

Não aplicável.

Quadro 20.6 – Listagem das Remunerações de Pessoas Chaves da Gestão

Nome	Situação na Entidade	Remuneração líquida auferida	Período de Responsabilidade	Morada
Armindo Moreira Palma Jacinto	Presidente	31 971,95 €	01/01/2021 a 31/12/2021	Rua do Carqueijal s/n Barra das Almas – Ribeirinha 6060-311 Penha Garcia
Idalina Jorge Gonçalves da Costa	Vereadora a tempo inteiro	23 444,63 €	01/01/2021 a 31/12/2021	Estrada Nacional 240 6060 Ladoeiro
João Carlos Caramelo Sousa	Vereador a tempo inteiro	23 942,30 €	01/01/2021 a 31/12/2021	Rua Dr. Domingos Goulão, Lote 4 6060-189 Idanha-a-Nova
José Adelino Esteves Gameiro	Vereador em regime de não permanência	244,92 € (senhas de presença)	25/10/2021 a 31/12/2021	Zona Nova de Expansão Lt. 9 6060-101 Idanha-a-Nova
	Vereadora em regime de não permanência	244,86 € (senhas de presença)		
Vera Sofia Martins Caroço	Vereadora a tempo inteiro	18 606,34 €	01/01/2021 a 24/10/2021	Rua de São Bartolomeu, n.º 30 6060-700 Idanha-a-Nova
Elza Maria Martins Gonçalves	Vereadora a tempo inteiro	3 345,57 €	01/01/2021 a 24/10/2021	Rua Dr. Pedro Augusto Camacho, Lote 49 6060 Idanha-a-Nova
António Jorge da Cruz Moreira	Vereador em regime de não permanência	(senhas de presença)	01/01/2021 a 24/10/2021	Rua Dr. Armindo Ramos, Lote 146, n.º 37 6000-416 Castelo Branco

Nota 23 – Outras informações relevantes para compreensão da posição financeira e do desempenho financeiro

De seguida apresenta-se o detalhe de algumas rubricas do balanço e demonstração de resultados.

23.1. Clientes, contribuintes e utentes

No quadro seguinte demonstram-se as dívidas a receber por critério de mensuração.

Tal como consta da Nota 9 acima divulgada, encontra-se registada uma imparidade de 599 885,01 € que os serviços do Município apuraram constituir risco de incobrabilidade.

Conta	Descrição	Custo	Custo amortizado	Justo valor
211	Clientes c/c	160 654,14 €	160 654,14 €	0,00 €
2111	Realizável até 12 meses	160 654,14 €	160 654,14 €	0,00 €
21111	Clientes - Conta corrente	7 345,38 €	7 345,38 €	0,00 €

MUNICÍPIO DE IDANHA-A-NOVA

Prestação de contas

Exercício 2021



21112	Parque de Campismo	9 899,42 €	9 899,42 €	0,00 €
21115	Biblioteca Municipal	3,00 €	3,00 €	0,00 €
21117	Rendas	97 105,69 €	97 105,69 €	0,00 €
211171	Rendas - Habitação	125,62 €	125,62 €	
211173	Rendas - Mercados e Feiras	3 323,63 €	3 323,63 €	0,00 €
211173005635	Em Tua Perdição...Comércio de Carnes, Lda	1 123,75 €	1 123,75 €	0,00 €
211173006510	Opulentocean, Lda	2 199,88 €	2 199,88 €	0,00 €
211174	Rendas - Outras	93 656,44 €	93 656,44 €	0,00 €
21118	Cliente - Águas	45 950,63 €	45 950,63 €	0,00 €
21119	Outros clientes c/c	350,02 €	350,02 €	0,00 €
2111901	Postos de Turismo	-30,00 €	-30,00 €	0,00 €
2111904	Instalações do Quartel dos Bombeiros	380,02 €	380,02 €	0,00 €
213	Contribuintes	0,00 €	0,00 €	0,00 €
2132	Impostos indiretos	0,00 €	0,00 €	0,00 €
21321	Realizável até 12 meses	0,00 €	0,00 €	0,00 €
214	Utentes	-7,79 €	-7,79 €	0,00 €
2141	Taxas	47,45 €	47,45 €	0,00 €
21411	Realizável até 12 meses	47,45 €	47,45 €	0,00 €
2142	Multas e outras penalidades	-55,24 €	-55,24 €	0,00 €
21421	Realizável até 12 meses	-55,24 €	-55,24 €	0,00 €
2149	Outros	0,00 €	0,00 €	0,00 €
21491	Realizável até 12 meses	0,00 €	0,00 €	0,00 €

23.2. Fornecedores

Conta	Descrição	31/12/2021
22	Fornecedores	812 636,93 €
221	Fornecedores c/c	152 389,25 €
2211	Exigível até 12 meses	152 389,25 €
225	Fornecedores - faturas em receção e conferência	660 247,68 €
271	Fornecedores de investimentos	323 781,42 €
2711	Fornecedores de investimentos c/c	123 221,06 €
27111	Exigível até 12 meses	123 221,06 €
2712	Faturas em receção e conferência	200 560,36 €

23.3. Estado e outras entes públicas

Conta	Descrição	31-12-2021	
		saldos devedores	saldos credores
24	Estado e outros entes públicos	24 162,57 €	
242	Retenção de impostos sobre rendimentos		34 365,16 €
2421	De trabalho dependente		30 523,35 €
2422	De trabalho independente		3 841,81 €
243	Imposto sobre o valor acrescentado (IVA)	177 345,68 €	
2437	IVA A recuperar	177 345,68 €	

MUNICÍPIO DE IDANHA-A-NOVA

Prestação de contas

Exercício 2021



245	Contribuições para sistemas de proteção social e subsistemas de saúde	118 817,95 €
2451	Sistemas de proteção social	108 290,72 €
24511	Parte do trabalhador	35 269,90 €
245111	Caixa Geral de Aposentações	17 642,65 €
245112	Segurança Social - Regime Geral	17 627,25 €
24512	Parte patronal	73 020,82 €
245121	Caixa Geral de Aposentações	38 129,15 €
245122	Segurança Social - Regime Geral	34 891,67 €
2452	Subsistemas de saúde	10 527,23 €
24521	Parte do trabalhador	10 527,23 €
245211	Subsistemas de saúde - Parte Trabalhador - Credora Retenções	10 527,23 €

23.4. Outras contas e receber e a pagar

Conta	Descrição	31-12-2021	
		saldos devedores	saldos credores
	Saldo a receber	9 975 442,20 €	
	Devedores e credores por contratos de cedência	10801433,54 €	0
270			
2701	Devedores por contratos de cedência	10801433,54 €	0
27011	Realizável até 12 meses	771225,35 €	0
27012	Realizável a mais de 12 meses	10030208,19	0
2721	Devedores por acréscimos de rendimentos	279 812,40 €	0,00 €
27219	Outros acréscimos de rendimentos	279 812,40 €	0,00 €
272191	Consumo de água	63 146,67 €	0,00 €
272193	Resíduos sólidos	48 280,22 €	0,00 €
272194	Saneamento	34 864,14 €	0,00 €
272199	Outros acréscimos de proveitos	133 521,37 €	0,00 €
27891	Outros devedores	111 772,51 €	0,00 €
278919	Outros devedores-Outros	111 772,51 €	0,00 €
2789191	Realizável até 12 meses	111 772,51 €	0,00 €
27891919	Outras entidades	111 772,51 €	0,00 €
	Saldo a pagar - não corrente	0,00 €	97 731,52 €
277	Cauções	0,00 €	97 731,52 €
2771	Recebidas de terceiros	0,00 €	97 731,52 €
27712	Exigível a mais de 12 meses	0,00 €	97 731,52 €
277121	Por fornecimento de imobilizado	0,00 €	82 588,05 €
2771211	Empreiteiros	0,00 €	82 588,05 €
277121199	Outros	0,00 €	82 588,05 €
277122	Cessões de exploração	0,00 €	9 607,00 €
277123	Loteamentos	0,00 €	588,28 €
277124	Licenciamentos sanitários	0,00 €	434,45 €
277125	Outros	0,00 €	4 513,74 €
2771252	Outros	0,00 €	4 513,74 €
	Saldo a pagar - corrente	0,00 €	796 247,00 €
23	Pessoal	0,00 €	183,69 €
238	Outras operações	0,00 €	183,69 €

MUNICÍPIO DE IDANHA-A-NOVA

Prestação de contas

Exercício 2021



2380	Com os titulares dos órgãos de soberania e membros dos órgãos regionais e autárquicos	0,00 €	183,69 €
23801	Natureza Credora	0,00 €	183,69 €
2722	Credores por acréscimos de gastos	0,00 €	791 682,63 €
27221	Remunerações a Liquidar	0,00 €	784 490,64 €
272211	Mês de Férias e Subsídio de Férias	0,00 €	600 481,22 €
272212	Encargos da autarquia s/ férias e subsídio	0,00 €	184 009,42 €
2722121	Encargos da autarquia - CGA	0,00 €	74 779,78 €
2722122	Encargos da autarquia - TSU	0,00 €	66 150,89 €
2722123	Subsídio de Reintegração	0,00 €	43 078,75 €
27222	Juros a liquidar e outros gastos financeiros	0,00 €	4 745,36 €
27229	Outros acréscimos de gastos	0,00 €	2 446,63 €
272299	Outros	0,00 €	2 446,63 €
2785	Sindicatos	0,00 €	349,39 €
27851	Sindicatos - Credora Retenções	0,00 €	349,39 €
278511	Stal	0,00 €	221,19 €
278512	Sindel	0,00 €	39,88 €
278514	SINTAP-Sindicato dos Trabalhadores da Adm. Pública	0,00 €	12,05 €
278515	Sindicato de Trabalhadores da Função Pública - Sul	0,00 €	76,27 €
27892	Outros credores	0,00 €	4 031,29 €
278929	Outros credores-Outros	0,00 €	4 031,29 €
2789291	Exigível até 12 meses	0,00 €	4 031,29 €

23.5. Fornecimentos e Serviços Externos

Conta	Descrição	31-12-2021
62	Fornecimentos e serviços externos	5 661 134,64 €
621	Subcontratos e parcerias	1 035 586,69 €
6211	Serviços de saúde	15 233,88 €
6214	Serviços de alojamento e de restauração	188 549,88 €
62141	Cantinas escolares - refeições confeccionadas	103 568,70 €
62142	Cantinas escolares - refeições para confeccionar	48 739,74 €
62149	Outras	36 241,44 €
6216	Serviços de fornecimento de água	534 765,49 €
62161	Saneamento Básico	532 618,99 €
62169	Outros	2 146,50 €
6217	Serviços de recolha e tratamento de resíduos sólidos e urbanos	296 952,57 €
62171	Tratamento de RSU's	296 952,57 €
6218	Tecnologias de informação e comunicação	84,87 €
622	Serviços especializados	2 039 835,14 €
6221	Trabalhos especializados	773 447,56 €
62211	Estudos, pareceres e consultoria jurídica	44 300,90 €
62212	Projetos e serviços de informática	9 826,15 €
62213	Estudos e projetos de arquitetura e fiscalização de obras	31 582,59 €

MUNICÍPIO DE IDANHA-A-NOVA

Prestação de contas

Exercício 2021



62214	Estudos de organização, económico-financeiros e de auditoria	81 867,65 €
62216	Organização de eventos	141 390,05 €
62219	Outros trabalhos especializados	464 480,22 €
622191	Trabalhos de impressão	82 447,60 €
622192	Ensaios e Análises Técnicas	21 654,56 €
622199	Outros	360 378,06 €
6222	Publicidade, comunicação e imagem	135 940,43 €
6223	Vigilância e segurança	30 744,41 €
6224	Honorários	86 333,00 €
62242	Contratos individuais por avença	59 273,00 €
622429	Contratos individuais por avença - Outros	59 273,00 €
62249	Outros honorários	27 060,00 €
6225	Comissões	57 694,39 €
62251	De cobrança de impostos e taxas	46 740,98 €
62252	De outras cobranças	10 953,41 €
6226	Conservação e reparação	806 928,13 €
62261	Conservação e reparação de ativos fixos	467 236,46 €
622611	Edifícios	265 959,65 €
622612	Equipamentos	23 106,51 €
62261201	Conservação e repar. Equipamentos	15 315,99 €
62261202	Conservação e repar.e Equipamento - Máquinas	7 790,52 €
622612021	Conservação e repar.e Equipamento - Máquinas OAD	7 790,52 €
6226120211	Conservação e repar.e Equipamento - Máquinas OAD - Pneus	875,79 €
6226120212	Conservação e repar.e Equipamento - Máquinas OAD - Manutenção	6 914,73 €
622613	Viaturas	132 174,69 €
62261301	Conservação e reparação Viaturas OAD	129 248,95 €
622613011	Conservação e reparação Viaturas OAD - Pneus	22 292,67 €
622613012	Conservação e reparação Viaturas OAD - Manutenção	106 956,28 €
62261302	Conservação e reparação Viaturas- Outras	2 925,74 €
622619	Outros	45 995,61 €
62261999	Conservação e reparação de ativos fixos - Outros	45 995,61 €
62262	Assistência técnica	91 551,28 €
622622	Equipamentos	31 163,14 €
62262299	Assistência Técnica Equipamentos - Outros	31 163,14 €
622629	Outros	60 388,14 €
62269	Outros gastos de Conservação e reparação	248 140,39 €
622691	Espaços Verdes	59 674,90 €
622699	Outros	188 465,49 €

MUNICÍPIO DE IDANHA-A-NOVA

Prestação de contas

Exercício 2021



6229	Outros serviços especializados	148 747,22 €
623	Materiais de consumo	387 888,63 €
6231	Peças, ferramentas e utensílios de desgaste rápido	34 029,41 €
62311	Ferramentas e utensílios de desgaste rápido	14 335,73 €
62312	Materiais/Peças	19 693,68 €
6231201	Materiais/Peças - Máq. ViaturasOAD	1 789,05 €
62312011	Materiais/Peças - Máq. Viaturas - Pneus	121,79 €
62312012	Materiais/Peças - Máq. Viaturas - Manutenção	1 667,26 €
6231299	Materiais/Peças- Outros	17 904,63 €
6233	Material de escritório	14 420,35 €
6234	Artigos para oferta e de publicidade e divulgação	112 388,45 €
6235	Material de educação, cultura e recreio	65 944,04 €
62351	Materiais de Desporto	999,99 €
62352	Materiais de Educação	146,80 €
62359	Outros Materiais	64 797,25 €
6236	Artigos de higiene e limpeza, vestuário e artigos pessoais	70 176,81 €
62361	Artigos de Higiene e Limpeza	60 817,85 €
62362	Vestuário e artigos pessoais	9 358,96 €
6237	Medicamentos e artigos para a saúde	15 008,60 €
6238	Produtos químicos e de laboratórios	73 428,19 €
6239	Outros materiais diversos de consumo	2 492,78 €
624	Energia e fluidos	1 062 336,06 €
6241	Eletricidade	1 005 848,02 €
6242	Combustíveis e lubrificantes	56 467,32 €
62421	Gasóleo	13 216,75 €
624211	Gasóleo - Máquinas e Viaturas	7 916,64 €
624212	Gasóleo - Outros	5 300,11 €
62422	Gasolina	21 333,27 €
624221	Gasolina - Máquinas e Viaturas	16 549,67 €
624222	Gasolina - Outros	4 783,60 €
62429	Outros Combustíveis e lubrificantes	21 917,30 €
624291	Gás	21 130,09 €
6242912	Gás - Outros	21 130,09 €
624299	Outros	787,21 €
6242991	Outros Combustíveis	758,01 €
62429912	Outros Combustíveis - Outros	758,01 €
6242992	Outros Lubrificantes	29,20 €
62429921	Outros Lubrificantes - Máquinas e Viaturas OAD	29,20 €

6249	Outros	20,72 €
625	Deslocações, estadas e transportes	182 257,39 €
6251	Deslocações e estadas	26 472,41 €
6252	Transportes de pessoal	18 945,74 €
6253	Transportes de mercadorias e outros bens vendidos	23 795,91 €
6254	Transporte escolar	111 996,73 €
6259	Outros	1 046,60 €
626	Serviços diversos	953 230,73 €
6261	Rendas e alugueres	252 632,23 €
62611	Terrenos	19 370,00 €
62614	Material de Transporte	80 854,05 €
62615	Equipamento	34 468,69 €
62619	Outros	117 939,49 €
6262	Comunicação	89 632,83 €
62621	Comunicações Fixas	4 678,63 €
62622	Comunicações Móveis	12 494,28 €
62623	Internet	15 549,17 €
62624	Serviços Postais	54 122,09 €
62629	Outros	2 788,66 €
6263	Seguros	349 640,45 €
626301	Seguros - Máq. Viatura	39 226,17 €
626399	Seguros - Outros	310 414,28 €
6265	Contencioso e notariado	2 255,95 €
6267	Limpeza, higiene e conforto	55 277,26 €
6269	Outros serviços	203 792,01 €
62692	Serviços de Educação	24 410,85 €
62699	Outros	179 381,16 €

23.6. Outros rendimentos

78	Outros rendimentos	1 350 680,20 €
781	Rendimentos suplementares	12 166,97 €
7819	Outros rendimentos suplementares	12 166,97 €
78199	Outros	12 166,97 €
784	Ganhos em inventários	19 480,98 €
7842	Sobras	19 480,98 €
787	Rendimentos em investimentos não financeiros	156 129,25 €
7873	Rendas em propriedades de investimento	156 129,25 €

MUNICÍPIO DE IDANHA-A-NOVA

Prestação de contas

Exercício 2021



78730	Bens de domínio público	55 211,37 €
787301	Rede de águas	55 211,37 €
78732	Edifícios e outras construções	100 917,88 €
787321	Edifícios	43 731,04 €
787322	Outras construções	57 186,84 €
7873221	Habitacões	5 356,79 €
7873222	Outras	51 830,05 €
788	Outros	1 162 903,00 €
7881	Correções relativas a períodos anteriores	35 515,86 €
78819	Outras	35 515,86 €
788199	Outras correções	35 515,86 €
7883	Imputação de subsídios e transferências para investimentos	891 692,08 €
78831	Administrações Públicas	44 959,73 €
788312	Serviços e Fundos Autónomos	44 959,73 €
7883129	Outros	44 959,73 €
78834	Resto do Mundo	846 732,35 €
788349	Outras	846 732,35 €
7885	Restituição de impostos	195 125,37 €
7889	Outros não especificados	40 569,69 €
78891	Correntes	40 569,69 €
78	Outros rendimentos	1 350 680,20 €
781	Rendimentos suplementares	12 166,97 €

23.7. Outros gastos

Conta	Descrição	31-12-2021
68	Outros gastos	194 891,04 €
681	Impostos e taxas	23 429,04 €
6812	Impostos indiretos	10 394,69 €
68129	Outros	10 394,69 €
6813	Taxas	13 034,35 €
688	Outros	171 462,00 €
6881	Correções relativas a períodos anteriores	25 931,40 €
68819	Outras	25 931,40 €
688199	Outras correções	25 931,40 €
6883	Quotizações	137 347,16 €
6889	Outros não especificados	8 183,44 €
68891	Correntes	8 183,44 €
688911	Multas Fiscais	37,50 €

MUNICÍPIO DE IDANHA-A-NOVA

Prestação de contas

Exercício 2021



688919	Outros	8 145,94 €
69	Gastos por juros e outros encargos	73 920,82 €
691	Juros e encargos suportados	51 709,13 €
6911	Juros de financiamentos obtidos	48 030,83 €
69112	Médio e Longo Prazo (MLP)	48 030,83 €
6913	Juros tributários	3 678,30 €
69132	Juros de mora	3 678,30 €
698	Outros gastos de financiamento	22 211,69 €
6981	Relativos a financiamentos obtidos	24,60 €
6989	Outros	22 187,09 €

Demonstrações orçamentais

Demonstrações previsionais

Orçamento e Plano Orçamental Plurianual

(ver páginas seguintes)

MUNICÍPIO DE IDANHA-A-NOVA

Orçamento Inicial para 2021

RECEITAS		
Económica	Designação	Previsão
RECEITAS CORRENTES		19 403 932,00
01	Impostos directos	2 011 692,00
0102	Outros	2 011 692,00
010202	Imposto municipal sobre imóveis	1 105 377,00
010203	Imposto único de circulação	153 518,00
010204	Imposto municipal sobre transm. onerosas imóveis	752 797,00
02	Impostos indirectos	1,00
0202	Outros	1,00
020206	Impostos indirectos especificos das autarq.locais	1,00
04	Taxas, multas e outras penalidades	64 981,00
0401	Taxas	53 991,00
040123	Taxas especificas das autarquias locais	53 991,00
04012301	Mercados e feiras	2 081,00
04012302	Loteamentos e obras	43 907,00
04012303	Ocupação da via pública	1,00
04012304	Animais	1,00
04012305	Caça e pesca	1,00
04012306	Saneamento	29,00
04012307	Arrendamento urbano	1,00
04012308	Taxa Municipal de Direitos de passagem (TMDP)	1,00
04012309	Taxa sobre o ruído	1,00
04012310	Licença sobre o ruído	1,00
04012399	Outras	7 967,00
0401239901	Taxa de depósito da ficha técnica da habitação	488,00
0401239902	Taxa pela emissão do certificado de registo	578,00
0401239903	Taxa de gestão de resíduos	1,00
0401239904	Taxa de protecção civil	1,00
0401239905	Taxa turística	1,00
0401239906	Publicidade	1,00
0401239907	Utilização da rede viária municipal	1,00
0401239909	Cemitérios	1,00
0401239999	Outras	6 895,00
0402	Multas e outras penalidades	10 990,00
040201	Juros de mora	8 361,00
040202	Juros compensatórios	1 186,00
040204	Coimas e penalidades por contra-ordenações	1 443,00
05	Rendimentos da propriedade	715 424,00
0502	Juros-Sociedades financeiras	213,00
050201	Bancos e outras instituições financeiras	213,00
0507	Dividend.partic.lucros socied.quase-soc.nãofinanc.	1,00
050701	Empresas públicas	1,00
0509	Participações nos lucros de administ. públicas	1,00
050999	Outras	1,00
0510	Rendas	715 209,00
051001	Terrenos	40 780,00
051005	Bens de domínio público	674 429,00
05100501	Rede de águas	55 195,00
05100502	Rede de iluminação pública	619 234,00
06	Transferências correntes	13 537 629,00
0603	Administração central	13 537 629,00
060301	Estado	11 533 170,00
06030101	Fundo de Equilíbrio Financeiro	11 095 565,00
06030102	Fundo Social Municipal	189 555,00
06030103	Participação fixa no IRS	102 444,00

MUNICÍPIO DE IDANHA-A-NOVA

Orçamento Inicial para 2021

RECEITAS

Económica	Designação	Previsão
06030106	Transferências de Competências - Lei 50/2018	1,00
06030107	Participação no IVA - art.º26 A da Lei n.º 73/2013	83 355,00
06030199	Outras	62 250,00
060306	Estado-Particip.comunit.projectos co-financiados	1 161 839,00
06030601	Centro 2020	764 602,00
06030602	POISE	170 564,00
06030603	POCI	1,00
06030604	Prog. Op. Coop.Transfronteira Espanha - Portugal	92 294,00
06030605	POAPMC	4 466,00
06030606	PDR 2020	129 911,00
06030607	Outras	1,00
060307	Serviços e fundos autónomos	842 620,00
06030701	Transferências de Competências - Lei 50/2018	672 813,00
06030799	Serviços e fundos autónomos - Outros	169 807,00
07	Venda de bens e serviços correntes	2 635 245,00
0701	Venda de bens	999 093,00
070102	Livros e documentação técnica	1,00
070103	Publicações e impressos	1 447,00
070105	Bens inutilizados	1,00
070106	Produtos agrícolas e pecuários	36,00
070107	Produtos alimentares e bebidas	33 882,00
070108	Mercadorias	950 000,00
07010801	Água	950 000,00
070110	Desperdícios, resíduos e refugos	1,00
07011001	Sucata	1,00
070111	Produtos acabados e intermédios	13 725,00
07011102	Outros	13 725,00
0701110201	Electricidade	13 725,00
0702	Serviços	1 576 466,00
070208	Serv.sociais,recreativos,culturais e de desporto	252 184,00
07020802	Serviços recreativos	52 183,00
0702080202	Piscinas e Ginásio Municipais	52 183,00
07020803	Serviços culturais	200 001,00
0702080301	Entradas rede museológica	200 000,00
0702080302	Entradas espectáculos	1,00
070209	Serviços específicos das autarquias	1 320 142,00
07020901	Saneamento	500 000,00
07020902	Resíduos sólidos	600 000,00
07020903	Transportes colectivos de pessoas e mercadorias	315,00
0702090302	Transportes escolares	315,00
07020904	Trabalhos por conta de particulares	200 000,00
07020905	Cemitérios	2 740,00
07020906	Mercados e feiras	3 537,00
07020910	Cantina Escolar	1,00
07020912	Ligação de ramais de água	10 199,00
07020999	Outros	3 350,00
070299	Outros	4 140,00
07029999	Outros	4 140,00
0703	Rendas	59 686,00
070301	Habitacões	5 358,00
070302	Edifícios	49 722,00
070399	Outras	4 606,00
07039901	Aluguer de contadores de água	1,00
07039902	Outras	4 605,00

MUNICÍPIO DE IDANHA-A-NOVA

Orçamento Inicial para 2021

RECEITAS		
Económica	Designação	Previsão
08	Outras receitas correntes	438 960,00
0801	Outras	438 960,00
080199	Outras	438 960,00
08019902	Indem.estrag.prov.outrém viat.outr.equip.aut.local	1,00
08019903	IVA reembolsado	430 000,00
08019904	IVA Inversão da liquidação	1,00
08019999	Diversas	8 958,00
RECEITAS DE CAPITAL		6 314 650,00
09	Venda de bens de investimento	1 488,00
0901	Terrenos	1 488,00
090101	Sociedades e quase-sociedades não financeiras	27,00
090110	Famílias	1 461,00
10	Transferências de capital	6 306 529,00
1003	Administração central	6 246 529,00
100301	Estado	2 386 009,00
10030101	Fundo de Equilíbrio Financeiro	1 232 841,00
10030106	Transf.Capital-N.º3 art.º 35.º da Lei n.º 73/2013	1 153 166,00
10030107	Transferências de Competências - Lei 50/2018	1,00
10030199	Outras	1,00
100307	Estado-Particip.comunitária project.co-financiados	3 262 363,00
10030705	Prog. Op. Coop.Transfronteira Espanha - Portugal	75 000,00
10030708	Centro 2020	3 061 819,00
10030709	PDR2020	110 611,00
10030799	Outros	14 933,00
100308	Serviços e fundos autónomos	598 157,00
10030801	Transferências de Competências - Lei 50/2018	1,00
10030899	Outros	598 156,00
1005	Administração local	60 000,00
100501	Continente	60 000,00
10050101	Município de Penamacor	60 000,00
11	Activos financeiros	4 985,00
1108	Acções e outras participações	4 985,00
110801	Sociedades e quase-sociedades não financeiras	4 985,00
13	Outras receitas de capital	1 648,00
1301	Outras	1 648,00
130101	Indemnizações	1 647,00
130199	Outras	1,00
Total do orçamento da Receita:		25 718 582,00

MUNICÍPIO DE IDANHA-A-NOVA

Orçamento Inicial para 2021

DESPESAS

Organica	Económica	Designação	Dotação
01		Administração Autárquica	25 718 582,00
0101		Assembleia Municipal	16 500,00
0101		DESPESAS CORRENTES	16 500,00
0101	01	Despesas com o pessoal	15 000,00
0101	0102	Abonos variáveis ou eventuais	15 000,00
0101	010204	Ajudas de custo	4 000,00
0101	010213	Outros suplementos e prémios	11 000,00
0101	01021302	Outros	11 000,00
0101	02	Aquisição de bens e serviços	1 000,00
0101	0202	Aquisição de serviços	1 000,00
0101	020216	Seminários, exposições e similares	1 000,00
0101	04	Transferências correntes	500,00
0101	0405	Administração local	500,00
0101	040501	Continente	500,00
0101	04050108	Assembleias Municipais	500,00
0102		Câmara Municipal	24 796 042,00
0102		DESPESAS CORRENTES	16 600 663,00
0102	01	Despesas com o pessoal	6 582 626,00
0102	0101	Remunerações certas e permanentes	5 181 422,00
0102	010101	Titulares órgãos soberania e memb. órgãos autárq.	138 431,00
0102	010104	Pessoal quadros-Regime contrato individ. trabalho	3 570 214,00
0102	01010401	Pessoal em funções	3 328 098,00
0102	01010402	Alterações obrigatórias posicionam. remuneratório	50 000,00
0102	01010403	Alterações facultativas posicionam. remuneratório	41 500,00
0102	01010404	Recrutamento de pessoal para novos postos trabalho	150 616,00
0102	010106	Pessoal contratado a termo	267 138,00
0102	01010601	Pessoal em funções	225 018,00
0102	01010604	Recrutamento de pessoal para novos postos trabalho	42 120,00
0102	010107	Pessoal em regime de tarefa ou avença	50 000,00
0102	010108	Pessoal aguardando aposentação	2 500,00
0102	010109	Pessoal em qualquer outra situação	61 842,00
0102	01010901	Estagiários Profissionais	14 380,00
0102	01010902	Outro	47 462,00
0102	010111	Representação	37 813,00
0102	010113	Subsídio de refeição	449 205,00
0102	010114	Subsídio de férias e de Natal	599 279,00
0102	010115	Remunerações por doença e maternidade/paternidade	5 000,00
0102	0102	Abonos variáveis ou eventuais	148 000,00
0102	010202	Horas extraordinárias	80 000,00
0102	010204	Ajudas de custo	20 000,00
0102	010205	Abono para falhas	25 000,00
0102	010212	Indemnizações por cessação de funções	19 000,00
0102	010213	Outros suplementos e prémios	4 000,00
0102	01021302	Outros	4 000,00
0102	0103	Segurança social	1 253 204,00
0102	010301	Encargos com a saúde	200 000,00
0102	010302	Outros encargos com a saúde	100,00
0102	010303	Subsídio familiar a criança e jovens	29 200,00
0102	010304	Outras prestações familiares	1 500,00
0102	010305	Contribuições para a segurança social	969 904,00
0102	01030502	Segurança social dos funcionários públicos	969 754,00
0102	0103050201	Caixa Geral de Aposentações	506 871,00
0102	0103050202	Regime Geral	462 883,00
0102	01030503	Outras	150,00

MUNICÍPIO DE IDANHA-A-NOVA

Orçamento Inicial para 2021

DESPESAS

Organica	Económica	Designação	Dotação
0102	010309	Seguros	50 000,00
0102	01030901	Seguros acidentes trabalho doenças profissionais	50 000,00
0102	010310	Outras despesas de segurança social	2 500,00
0102	01031001	Eventualidade, maternidade, paternidade e adopção	2 500,00
0102	02	Aquisição de bens e serviços	7 088 890,00
0102	0201	Aquisição de bens	2 106 608,00
0102	020101	Matérias-primas e subsidiárias	100 000,00
0102	020102	Combustíveis e lubrificantes	302 500,00
0102	02010201	Gasolina	25 000,00
0102	02010202	Gasóleo	200 000,00
0102	02010203	Gás de petróleo liquefeito, propano, butano	65 000,00
0102	02010204	Lubrificantes	2 500,00
0102	02010299	Outros	10 000,00
0102	020103	Munições, explosivos e artificios	12 650,00
0102	020104	Limpeza e higiene	60 000,00
0102	020105	Alimentação-Refeições confeccionadas	343 357,00
0102	020106	Alimentação-Géneros para confeccionar	113 500,00
0102	020107	Vestuário e artigos pessoais	40 000,00
0102	020108	Material de escritório	21 000,00
0102	02010801	Consumíveis	20 500,00
0102	02010802	Pequenos bens	500,00
0102	020109	Produtos químicos e farmacêuticos	12 000,00
0102	020110	Produtos vendidos nas farmácias	1 000,00
0102	020111	Material de consumo clínico	1 500,00
0102	020112	Material de transporte-Peças	50 000,00
0102	02011201	Pneus e acessórios	25 000,00
0102	02011202	Outras peças de transporte	25 000,00
0102	020113	Material de consumo hoteleiro	1 000,00
0102	020114	Outro material-Peças	120 000,00
0102	02011401	Material de electricidade	30 000,00
0102	02011402	Material para canalizações e rega	50 000,00
0102	02011403	Outro material	40 000,00
0102	020115	Prémios, condecorações e ofertas	80 000,00
0102	020116	Mercadorias para venda	600 001,00
0102	02011601	Água	600 001,00
0102	020117	Ferramentas e utensílios	20 000,00
0102	020118	Livros e documentação técnica	50,00
0102	020119	Artigos honoríficos e de decoração	50,00
0102	020120	Material de educação, cultura e recreio	12 500,00
0102	020121	Outros bens	215 500,00
0102	02012101	Jornais, revistas e outras publicações	8 000,00
0102	02012102	Fotografias e suportes audiovisuais	11 000,00
0102	02012103	Material de jardinagem	5 000,00
0102	02012104	Folhetos e outros materiais promocionais	50 000,00
0102	02012105	Material de combate e prevenção de incêndios	1 500,00
0102	02012106	Outros	140 000,00
0102	0202	Aquisição de serviços	4 982 282,00
0102	020201	Encargos das instalações	500 001,00
0102	020202	Limpeza e higiene	50 000,00
0102	020203	Conservação de bens	260 000,00
0102	020204	Locação de edifícios	500,00
0102	020206	Locação de material de transporte	100 000,00
0102	020208	Locação de outros bens	125 000,00
0102	020209	Comunicações	85 000,00

MUNICÍPIO DE IDANHA-A-NOVA

Orçamento Inicial para 2021

DESPESAS

Organica	Económica	Designação	Dotação
0102	020210	Transportes	458 591,00
0102	020211	Representação dos serviços	1,00
0102	020212	Seguros	90 000,00
0102	020213	Deslocações e estadas	42 042,00
0102	020214	Estudos, pareceres, projectos e consultadoria	461 494,00
0102	020215	Formação	10 001,00
0102	020216	Seminários, exposições e similares	1,00
0102	020217	Publicidade	73 661,00
0102	020218	Vigilância e segurança	53 500,00
0102	020219	Assistência técnica	65 458,00
0102	020220	Outros trabalhos especializados	642 101,00
0102	020222	Serviços de saúde	320 000,00
0102	020224	Encargos de cobrança de receitas	100 000,00
0102	020225	Outros serviços	1 544 931,00
0102	02022501	Emolumentos notariais, prediais e outros	10 000,00
0102	02022502	Eventos culturais, desportivos e recreativos	62 091,00
0102	02022503	Recolha de resíduos/Tratamento de águas residuais	1 000 002,00
0102	0202250301	Recolha de Resíduos	500 001,00
0102	0202250302	Tratamento de águas residuais	500 001,00
0102	02022504	Outros	472 838,00
0102	03	Juros e outros encargos	57 500,00
0102	0305	Outros juros	7 500,00
0102	030502	Outros	7 500,00
0102	0306	Outros encargos financeiros	50 000,00
0102	030601	Outros encargos financeiros	50 000,00
0102	04	Transferências correntes	2 726 147,00
0102	0401	Sociedades e quase sociedades não financeiras	20 000,00
0102	040102	Privadas	20 000,00
0102	0403	Administração central	40 000,00
0102	040301	Estado	25 000,00
0102	040305	Serviços e fundos autónomos	15 000,00
0102	0405	Administração local	1 045 360,00
0102	040501	Continente	1 045 360,00
0102	04050102	Freguesias	780 000,00
0102	04050104	Associações de municípios	265 360,00
0102	0407	Instituições sem fins lucrativos	1 453 287,00
0102	040701	Instituições sem fins lucrativos	1 453 287,00
0102	0408	Famílias	167 500,00
0102	040802	Outras	167 500,00
0102	05	Subsídios	25 000,00
0102	0501	Sociedades e quase-sociedades não financeiras	25 000,00
0102	050103	Privadas	25 000,00
0102	05010302	Movijovem	25 000,00
0102	06	Outras despesas correntes	120 500,00
0102	0602	Diversas	120 500,00
0102	060201	Impostos e taxas	20 500,00
0102	06020101	Impostos	500,00
0102	06020102	Taxas	20 000,00
0102	060203	Outras	100 000,00
0102	06020301	Outras restituições	10 000,00
0102	06020305	Outras	90 000,00
0102	0602030501	Custas e outras despesas judiciais	5 000,00
0102	0602030502	Outras	85 000,00
0102	DESPESAS DE CAPITAL		8 195 379,00

MUNICÍPIO DE IDANHA-A-NOVA

Orçamento Inicial para 2021

DESPESAS

Organica	Económica	Designação	Dotação
0102	07	Aquisição de bens de capital	7 688 876,00
0102	0701	Investimentos	7 688 876,00
0102	070101	Terrenos	93 500,00
0102	070102	Habitacões	2,00
0102	07010202	Aquisição	1,00
0102	07010203	Reparação e beneficiação	1,00
0102	070103	Edifícios	1 770 231,00
0102	07010301	Instalações de serviços	111 000,00
0102	07010302	Instalações desportivas e recreativas	150 000,00
0102	07010303	Mercados e instalações de fiscalização sanitária	69 611,00
0102	07010305	Escolas	116 228,00
0102	07010306	Lares de terceira idade	77 000,00
0102	07010307	Outros	1 246 392,00
0102	070104	Construções diversas	4 028 106,00
0102	07010401	Viadutos, arruamentos e obras complementares	511 268,00
0102	07010402	Sistemas de drenagem de águas residuais	355 000,00
0102	07010406	Instalações desportivas e recreativas	455 000,00
0102	07010407	Captação e distribuição de água	320 000,00
0102	07010408	Viação rural	175 000,00
0102	07010409	Sinalização e trânsito	20 000,00
0102	07010410	Infraestrut. para distribuição energia eléctrica	150 000,00
0102	07010412	Cemitérios	170 000,00
0102	07010413	Outros	1 871 838,00
0102	070106	Material de transporte	638 242,00
0102	07010601	Recolha de resíduos	180 000,00
0102	07010602	Outro	458 242,00
0102	070107	Equipamento de informática	71 725,00
0102	070108	Software informático	26 000,00
0102	070109	Equipamento administrativo	84 635,00
0102	070110	Equipamento básico	701 945,00
0102	07011001	Equipamento de recolha de resíduos	60 000,00
0102	07011002	Outro	641 945,00
0102	070111	Ferramentas e utensílios	15 000,00
0102	070112	Artigos e objectos de valor	10 000,00
0102	070115	Outros investimentos	249 490,00
0102	08	Transferências de capital	506 502,00
0102	0805	Administração local	2,00
0102	080501	Continente	2,00
0102	08050102	Freguesias	1,00
0102	08050104	Associações de municípios	1,00
0102	0807	Instituições sem fins lucrativos	476 000,00
0102	080701	Instituições sem fins lucrativos	476 000,00
0102	0808	Famílias	30 500,00
0102	080802	Outras	30 500,00
0102	09	Activos financeiros	1,00
0102	0908	Unidades de participação	1,00
0102	090802	Socied.e quase socied.não financeiras-Públicas	1,00
0103	Operações Financeiras		906 040,00
0103	DESPESAS CORRENTES		48 853,00
0103	03	Juros e outros encargos	48 853,00
0103	0301	Juros da dívida pública	48 749,00
0103	030103	Socied.financ.-Bancos e outras instit. financeiras	48 749,00
0103	03010302	Empréstimos de médio e longo prazos	48 749,00
0103	0302	Outros encargos correntes da dívida pública	104,00

MUNICÍPIO DE IDANHA-A-NOVA

Orçamento Inicial para 2021

DESPESAS

Organica	Económica	Designação	Dotação
0103	030201	Despesas diversas	104,00
0103		DESPESAS DE CAPITAL	857 187,00
0103	10	Passivos financeiros	857 187,00
0103	1006	Empréstimos a médio e longo prazos	857 187,00
0103	100603	Socied.financ.-Bancos e outras instit. financeiras	857 187,00
Total do orçamento da Despesa:			25 718 582,00

Resumo	Receita	Despesa
Correntes	19 403 932,00	16 666 016,00
Capital	6 314 650,00	9 052 566,00
Outras	0,00	0,00
Total:	25 718 582,00	25 718 582,00

MUNICÍPIO DE IDANHA-A-NOVA

Prestação de contas

Exercício 2021



Plano plurianual de investimentos (PPI)

(ver páginas seguintes)

Orçamento Inicial - Grandes Opções do Plano do ano 2021

Obj. Prog.	Projeto	Designação	Código Classificação Orçamental	Forma de Realiz.	Fonte Financiamento (%)			Resp.	Datas (Mês/Ano)		Fases de Exec.	Realizado (a)	Despesas					Total previsto (i) = (a)+(b)+(c)+(d)+(e)+(f)+(g)+(h)+(i)	
					RP	RG	UE		EM	Início			Fim	Anos seguintes					
														2021	2022	2023	2024		2025
1 FUNÇÕES GERAIS																			
1 ADMINISTRAÇÃO GERAL																			
1 001	2016/1	Modernização Administrativa e Implementação de Ligeira de Rede, SIG e WIFI																	
1 001	2016/1 1/21	Aquisição de Equipamento (TIC)	0102 070107	O	100		04	01/2021	12/2025	0	649 227	62 500	30 000	30 000	30 000	30 000	831 727		
1 001	2016/1 2/21	Aquisição de Software	0102 070108	O	100		04	01/2021	12/2025	0	407 270	26 000	25 000	25 000	25 000	25 000	533 270		
1 001	2016/2	Aquisição de Mobiliário	0102 070109	O	100		01	01/2021	12/2025	0	181 181	10 000	5 000	5 000	5 000	5 000	211 181		
1 001	2016/3	Aquisição e reparação de outro equipamento	0102 07011002	O	100		01	01/2021	12/2025	0	394 083	10 000	5 000	5 000	5 000	5 000	424 083		
1 001	2016/4	Construções e reparações diversas em edifícios	0102 07010307	E		100	03	05/2020	12/2025	3	110 000	110 000	25 000	25 000	25 000	25 000	210 000		
1 001	2019/5003	Elaboração de Estudos/Projetos e Consultadoria	0102 020214	O	100		01	01/2021	12/2025	0	461 851	300 000	250 000	250 000	250 000	250 000	1 711 851		
1 001	2020/5002	Formação de Funcionários da Autarquia	0102 020215	O	100		06	01/2021	12/2025	0	10 000	10 000	10 000	10 000	10 000	10 000	50 000		
1 001	2021/1	Aquisição de Edifícios	0102 07010307	O	100		01	12/2017	12/2025	2	1 064 008	55 000	50 000	50 000	50 000	50 000	1 319 008		
1 001	2021/2	Aquisição de Terranos	0102 070101	O	100		01	01/2021	12/2025	0	1 064 008	25 000	25 000	25 000	25 000	25 000	1 189 008		
1 001	2021/3	Implementação de medidas de eficiência energética em edifícios municipais	0102 070115	O		100	03	01/2021	12/2021	0	1	1	1	1	1	1	1		
1 001	2021/5001	Centro Municipal de Cultura e Desenvolvimento																	
1 001	2021/5001 1/21	Protocolos CMIN/IPCBESGIN	0102 040701	O	100		01	01/2021	12/2025	0	989 726	250 000	250 000	250 000	250 000	250 000	2 239 726		
1 001	2021/5001 2/21	Prossegução de Projetos de Desenvolvimento	0102 040701	O	100		01	01/2021	12/2025	0	3 519 905	250 000	250 000	250 000	250 000	250 000	4 769 905		
Totais do Programa 001:												8 731 259	1 108 501	1 108 501	875 000	925 000	925 000	925 000	13 489 760
1 PROTEÇÃO CIVIL E LUTA CONTRA INCÊNDIOS																			
1 002	2015/5004	Utilização das Instalações da Torre de Vigia na Cubeira - Assoc. RAIZ - Soalhelas	0102 040701	O	100		01	01/2014	12/2025	6	44 900	7 700	7 700	7 700	7 700	7 700	83 400		
1 002	2016/7	Construção e beneficiação de Postos da GNR	0102 07010301	E	100		03	01/2021	12/2025	0	74 332	5 000	5 000	5 000	5 000	5 000	99 332		
1 002	2016/8	Aquisição de equipamentos	0102 070111	O	100		10	01/2021	12/2025	0	23 847	5 000	5 000	5 000	20 000	20 000	78 847		
1 002	2018/1	Aquisição de Máquinas e Viaturas	0102 07010602	O	100		10	01/2021	12/2021	0	111 578	15 000	15 000	15 000	15 000	15 000	126 578		
1 002	2018/2	Rede viária florestal	0102 07010408	E	100		10	01/2021	12/2025	0	356 285	45 000	45 000	45 000	45 000	45 000	225 000		
1 002	2018/5006	Medidas de Prevenção e Defesa da Floresta	0102 020220	O	15	85	10	01/2020	12/2025	3	18 051	85 000	40 000	40 000	40 000	40 000	601 285		
1 002	2018/5007	Medidas de intervenção no âmbito da Proteção Civil	0102 020220	O	100		10	01/2021	12/2025	0	18 051	10 000	10 000	10 000	20 000	20 000	78 051		
1 002	2018/5046	Gestão de combustível nas redes secundárias	0102 0202504	O	100		10	01/2021	12/2025	0	8 731	5 000	5 000	5 000	5 000	5 000	33 731		
1 002	2021/4	Centro Municipal de Proteção Civil																	
1 002	2021/4 1/21	Beneficiação do edifício	0102 07010301	E	15	85	10	01/2021	12/2021	0	172 250	172 250	172 250	172 250	172 250	172 250	172 250		
1 002	2021/4 2/21	Aquisição de bens	0102 070111	O	15	85	10	01/2021	12/2021	0	32 795	32 795	32 795	32 795	32 795	32 795	32 795		
1 002	2021/4 3/21	Equipamento informático	0102 070107	O	15	85	10	01/2021	12/2021	0	108 656	108 656	108 656	108 656	108 656	108 656	108 656		

MUNICÍPIO DE IDANHA-A-NOVA

Orçamento Inicial - Grandes Opções do Plano do ano 2021

Obj. Prog.	Projeto	Ano / Nº Ação	Designação	Código Classificação Orçamental	Forma de Realiz.	Fonte Financiamento (%)				Resp.	Datas (Mês/Ano)		Fases de Exec.	Realizado (a)	2021				Total (b)=(c)+(d)	Financiam. não definido (d)	Anos seguintes				Total previsto (j) = (a)+(b)+(c)+(d)+(e)+(f)+(g)+(h)+(i)+(j)
						RP	RG	UE	EM		Início	Fim			2021	2022	2023	2024			2025	2026 e seg.			
																							(c)	(e)	
1 FUNÇÕES GERAIS																									
1 002 PROTEÇÃO CIVIL E LUTA CONTRA INCÊNDIOS																									
1	002	2021/4	4/21	Software	O	15		85	10	01/2021	12/2021	0		36 900											36 900
1	002	2021/5		Conservação e reparação de bens	O	100		100	10	01/2021	12/2025	0		10 000	10 000										50 000
1	002	2021/5002		Associação Humanitária dos Bombeiros Voluntários de Idanha-a-Nova																					
1	002	2021/5002.1		Apoio Financeiro à Actividade Desenvolvida																					
1	002	2021/5002.1/1/21		Destinado a fazer face a despesas correntes	O	100		100	01	01/2021	12/2025	0	745 650	124 500	124 500	124 500	124 500	124 500	124 500	124 500	124 500	124 500	124 500	124 500	1 368 150
1	002	2021/5002.1/2/21		Destinado a fazer face a despesas de capital	O	100		100	01	01/2021	12/2025	0	596 500	126 000	126 000	126 000	126 000	126 000	126 000	126 000	126 000	126 000	126 000	126 000	1 226 500
1	002	2021/5002.2/21		Encargos com Operadores de Central	O	100		100	01	01/2021	12/2025	0	293 487	49 000	49 000	49 000	49 000	49 000	49 000	49 000	49 000	49 000	49 000	49 000	538 487
1	002	2021/5002.3/21		Encargos com Equipa de Intervenção Permanente	O	100		100	01	01/2021	12/2025	0	190 762	36 400	36 400	36 400	36 400	36 400	36 400	36 400	36 400	36 400	36 400	36 400	372 762
Totais do Programa 002:															874 201	523 600	350 601	458 600	458 600	488 600	488 600	5 232 723			
Totais do Objetivo 1:															11 195 381	1 982 702	1 632 101	350 601	1 333 600	1 383 600	1 413 600	1 413 600	18 722 483		
2 FUNÇÕES SOCIAIS																									
2 001 EDUCAÇÃO																									
2	001	2016/9		Requal. Constr. Qualific. Complexos Escolares																					
2	001	2016/9	1/20	Requalificação de Edifícios	E	85	15	03	01/2020	12/2021	0		2 352 227	116 228	116 228	116 228	116 228	116 228	116 228	116 228	116 228	116 228	116 228	116 228	2 468 455
2	001	2016/9	2/20	Aquisição de Equipamentos	O	85	15	03	01/2020	12/2021	0		1 846	14 858	14 858	14 858	14 858	14 858	14 858	14 858	14 858	14 858	14 858	14 858	16 704
2	001	2016/10		Aquisição de Mobiliário e Equipamento Escolar	O	100		100	07	01/2021	12/2025	0	31 518	60 000	60 000	60 000	60 000	60 000	60 000	60 000	60 000	60 000	60 000	60 000	131 518
2	001	2021/6		Projeto ITI - Implementação de medidas de eficiência energética em edifícios municipais - ESCIN																					
2	001	2021/6	1/21	Infraestruturas	E	50		50	03	01/2021	12/2022	0		140 922	70 461	70 461	70 461	70 461	70 461	70 461	70 461	70 461	70 461	70 461	281 843
2	001	2021/6	2/21	Estudos, pareceres, projetos e consultadoria	O	50		50	03	01/2021	12/2022	0		8 108	4 054	4 054	4 054	4 054	4 054	4 054	4 054	4 054	4 054	4 054	16 215
2	001	2021/6	3/21	Equipamentos	O	50		50	01	01/2021	12/2022	0		283 068	141 534	141 534	141 534	141 534	141 534	141 534	141 534	141 534	141 534	141 534	566 136
2	001	2021/7		Requalificação do edifício destinado a cantina escolar	E	100		100	03	01/2021	12/2021	0		50 000	50 000	50 000	50 000	50 000	50 000	50 000	50 000	50 000	50 000	50 000	50 000
2	001	2021/5003		Plano integrado e inovador de combate ao insucesso escolar (II)																					
2	001	2021/5003.1/21		Aquisição de serviços	O	15		85	07	01/2021	12/2023	0		36 091	36 091	36 091	36 091	36 091	36 091	36 091	36 091	36 091	36 091	36 091	108 273
2	001	2021/5003.2/21		Eventos	O	15		85	07	01/2021	12/2023	0	23 258	36 091	36 091	36 091	36 091	36 091	36 091	36 091	36 091	36 091	36 091	36 091	131 531
2	001	2021/5003.3/21		Equipamentos	O	15		85	07	01/2021	12/2023	0	165 428	36 091	36 091	36 091	36 091	36 091	36 091	36 091	36 091	36 091	36 091	36 091	273 701
2	001	2021/5003.4/21		Trabalhos especializados	O	15		85	07	01/2021	12/2023	0		36 091	36 091	36 091	36 091	36 091	36 091	36 091	36 091	36 091	36 091	36 091	108 273
2	001	2021/5003.5/21		Transportes	O	15		85	07	01/2021	12/2023	0		36 091	36 091	36 091	36 091	36 091	36 091	36 091	36 091	36 091	36 091	36 091	108 273

MUNICÍPIO DE IDANHA-A-NOVA

Orçamento Inicial - Grandes Opções do Plano do ano 2021

(valores em euros)

Obj. Prog.	Projeto	Designação	Código Classificação Orçamental	Forma de Realiz.	Fonte Financiamento (%)			Resp.	Datas (Mês/Ano)		Fases de Exec.	Realizado (a)	Despesas					Total previsto (j) = (a)+(b)+(e)+(f)+(g)+(h)+(i)+(l)	
					RP	RG	UE		EM	Início			Fim	2021					
														Financiam. não definido (c)					Anos seguintes
					(b)=(c)+(d)					2022 (e)	2023 (f)	2024 (g)	2025 (h)	2026 e seg. (i)					
2 FUNÇÕES SOCIAIS																			
2 001 EDUCAÇÃO																			
2 001	2021/5004	Aquisição de material didático e outros	0102 020120	O	100			07	01/2021	12/2025	0	19 425	5 000	5 000	5 000	5 000	5 000	44 425	
2 001	2021/5005	Alimentação Escolar																	
2 001	2021/5005/1/21	Fornecimento de Refeições	0102 020105	O	100			07	01/2021	12/2025	0	756 722	300 000	300 000	300 000	300 000	300 000	2 106 722	
2 001	2021/5005/2/21	Aquisição de bens para confeitaria	0102 020106	O	100			07	01/2021	12/2025	0	756 722	100 000	150 000	150 000	150 000	150 000	1 406 722	
2 001	2021/5006	Transportes Escolares	0102 020210	O	100			07	01/2021	12/2025	0	1 491 662	400 000	300 000	300 000	300 000	300 000	2 991 662	
2 001	2021/5007	Eventos Escolares																	
2 001	2021/5007/1/21	Animação	0102 02022504	O	100			07	01/2021	12/2025	0	18 387	5 000	5 000	5 000	5 000	5 000	43 387	
2 001	2021/5007/2/21	Ofertas	0102 020115	O	100			07	01/2021	12/2025	0	22 497	2 500	2 500	2 500	2 500	2 500	34 997	
2 001	2021/5008	Transf. Corrente Conservatório Regional Castelo Branco	0102 040701	O	100			01	01/2021	12/2025	0	116 481	25 000	25 000	25 000	25 000	25 000	241 481	
2 001	2021/5009	Livros/Fichas 1.º Ciclo	0102 040802	O	100			01	01/2021	12/2025	0	12 599	2 500	2 500	2 500	2 500	2 500	25 099	
Totais do Programa 001:												5 768 772	1 693 639	1 477 590	216 049	980 455	800 000	800 000	11 155 417
2 002 CULTURA																			
2 002	2009/11	Casa Museu/Capela Padre João Pires de Campos	0102 07010307	E	100			03	01/2009	12/2021	6	697 937	48 500	48 500				746 437	
2 002	2015/5033	MAAC - Música Antiga Associação Cultural																	
2 002	2015/5033/1/14	Protocolo de Cooperação	0102 040701	O	100			07	01/2014	12/2025	6	58 940	8 750	8 750	8 750	8 750	8 750	102 690	
2 002	2016/11	Beneficiação e manutenção de Espaços Culturais	0102 07010307	E			100	07	01/2016	12/2025	3	200 000	200 000	200 000	20 000	20 000	20 000	280 000	
2 002	2016/12	Aquisição e Restauro de Obras Arte e Doc. Valor Histórico	0102 070112	O	100			07	01/2020	12/2025	0	75 253	10 000	10 000	10 000	10 000	10 000	125 253	
2 002	2016/16	Aquisição de mobiliário para Espaços Culturais	0102 070109	O	100			07	01/2021	12/2025	0	53 104	10 000	10 000	10 000	10 000	10 000	103 104	
2 002	2016/40	Valorização do Castelo e Muralhas de Monsanto																	
2 002	2016/40 1/18	Construção e beneficiação	0102 07010413	E			85	15	03	01/2018	12/2021	1	340 000	340 000				340 000	
2 002	2016/40 2/18	Estudos, pareceres, projetos e consultadoria	0102 020214	O			85	15	03	01/2018	12/2021	3	6 150	60 000	60 000			66 150	
2 002	2017/5013	Rede das Cidades Criativas da UNESCO																	
2 002	2017/5013/1/21	Despesas de Logística	0102 020105	O	100			07	01/2021	12/2025	0	56	2 500	2 500	2 500	2 500	2 500	12 566	
2 002	2017/5013/2/21	Deslocações e Estadas	0102 020213	O	100			07	01/2021	12/2025	3	1 838	2 500	2 500	2 500	2 500	2 500	14 338	
2 002	2017/5013/3/21	Trabalhos especializados	0102 020220	O	100			07	01/2021	12/2025	0		2 500	2 500	2 500	2 500	2 500	12 500	
2 002	2017/5029	IGAEDIS - Da Civita Igaedlanorum à Egítânia																	
2 002	2017/5029/1/21	Despesas de Logística	0102 020105	O	100			07	01/2021	12/2025	0	13 692	5 000	5 000	5 000	5 000	5 000	38 692	
2 002	2017/5029/2/21	Deslocações e Estadas	0102 020213	O	100			07	01/2021	12/2025	0		2 500	2 500	2 500	2 500	2 500	12 500	

MUNICÍPIO DE IDANHA-A-NOVA

Orçamento Inicial - Grandes Opções do Plano do ano 2021

Obj. Prog.	Projeto		Designação	Código Classificação Orçamental	Forma de Realiz.	Fonte Financiamento (%)				Resp.	Datas (Mês/Ano)		Fases de Exec.	Realizado (a)	Despesas					Total previsto (j) = (a)+(b)+(e)+(f)+(g)+(h)+(i)
	Ano / Nº	Ação				RP	RG	UE	EM		Inicio	Fim			Anos seguintes					
															2021	2022	2023	2024	2025	
FUNÇÕES SOCIAIS																				
CULTURA																				
2 002	2017/5029	3/21		0102 020220	O	100			07	01/2021	12/2025	0		2 205	2 500	2 500	2 500	2 500	2 500	14 705
2 002	2018/3																			
2 002	2018/3	1/21		0102 070115	E	50		50	03	01/2021	12/2022	0		229 579	114 789	114 790	229 579			459 158
2 002	2018/3	2/21		0102 020214	O	50		50	03	01/2021	12/2022	0		11 211	5 605	5 606	11 210			22 421
2 002	2018/3	3/21		0102 07011002	O	50		50	07	01/2021	12/2022	0		182 372	91 186	91 186	182 372			364 744
2 002	2018/5020																			
2 002	2018/5020	1/18		0102 020219	O	40		60	07	01/2018	12/2021	3		22 963	275	275	229 579			23 238
2 002	2018/5020	2/18		0102 020213	O	40		60	07	01/2018	12/2021	3		9 771	4 540	4 540	11 210			14 311
2 002	2018/5020	3/18		0102 0202504	O	40		60	07	01/2018	12/2021	3		49 870	4 361	4 361	5 606			54 231
2 002	2018/5020	4/18		0102 020217	O	40		60	07	01/2018	12/2021	0		2 318	166	166	182 372			2 484
2 002	2018/5021																			
2 002	2018/5021	1/18		0102 020219	O	40		60	07	01/2018	12/2021	3		37 409	183	183	229 579			37 592
2 002	2018/5021	2/18		0102 020213	O	40		60	07	01/2018	12/2021	0		5 025	1	1	11 211			5 026
2 002	2018/5021	3/18		0102 0202504	O	40		60	07	01/2018	12/2021	3		34 206	1	1	5 605			34 207
2 002	2018/5021	4/18		0102 020217	O	40		60	07	01/2018	12/2021	0		775	538	538	91 186			1 313
2 002	2018/5023																			
2 002	2018/5023	1/18		0102 07011002	O	25		75	07	01/2018	12/2021	0		17 500	75 000	75 000	229 579			92 500
2 002	2018/5023	2/18		0102 0202504	O	25		75	01	01/2018	12/2021	3		261 041	20 000	20 000	11 210			281 041
2 002	2018/5023	3/18		0102 07010307	E	25		75	03	01/2018	12/2021	0		50 000	50 000	50 000	182 372			50 000
2 002	2020/1																			
2 002	2020/1	1/21		0102 020214	O	15		85	03	01/2021	12/2021	0		35 670	35 670	35 670	229 579			35 670
2 002	2020/1	2/21		0102 07010413	E	15		85	03	01/2021	12/2021	0		488 554	488 554	488 554	182 372			488 554
2 002	2021/5010																			
2 002	2021/5010	1/21		0102 020213	O	100		100	07	01/2021	12/2021	0		2 697	2 697	2 697	229 579			2 697
2 002	2021/5010	2/21		0102 0202504	O	100		100	07	01/2021	12/2021	0		41 144	41 144	41 144	11 210			41 144
2 002	2021/5010	3/21		0102 020217	O	100		100	07	01/2021	12/2021	0		2 975	2 975	2 975	5 605			2 975
2 002	2021/5010	4/21		0102 020208	O	100		100	07	01/2021	12/2021	0		12 300	12 300	12 300	182 372			12 300

MUNICÍPIO DE IDANHA-A-NOVA

Orçamento Inicial - Grandes Opções do Plano do ano 2021

(valores em euros)

Obj. Prog.	Projeto Ano / Nº / Ação	Designação	Código Classificação Orçamental	Forma de Realiz.			Fonte Financiamento (%)			Resp.	Datas (Mês/Ano)		Fases de Exec.	Realizado (a)	Despesas					Total previsto (l) = (a)+(b)+(e)+(f)+(g)+(h)+(i)		
				Forma de Realiz.	RP	RG	UE	EM	Início		Fim	2021			Anos seguintes							
												2021			2021	2022	2023	2024	2025		2026 e seq.	
FUNÇÕES SOCIAIS																						
CULTURA																						
2 002	2021/5010/5/21	Estudos, pareceres, projetos e consultoria	0102 020214	O	100				07	01/2021	12/2021	0	861							861	861	
2 002	2021/5011	Projeto Beira Baixa Cultural (II)																				
2 002	2021/5011/1/21	Destacções e estadas	0102 020213	O	100				07	01/2021	12/2022	0	343							343	343	
2 002	2021/5011/2/21	Outros serviços	0102 02022504	O	100				07	01/2021	12/2022	0	22 551							22 551	22 551	
2 002	2021/5012	Instituições Religiosas																				
2 002	2021/5012/1/21	Transferências Correntes	0102 040701	O	100				01	01/2021	12/2025	0	1 000							1 000	1 000	
2 002	2021/5012/2/21	Transferências de Capital	0102 080701	O	100				01	01/2021	12/2025	0	155 042							155 042	155 042	
2 002	2021/5013	Associações Culturais e Coletividades																				
2 002	2021/5013/1/21	Transferências Correntes	0102 040701	O	100				01	01/2021	12/2025	0	867 450							867 450	867 450	
2 002	2021/5013/2/21	Transferências de Capital	0102 080701	O	100				01	01/2021	12/2025	0	184 050							184 050	184 050	
2 002	2021/5014	Produção de Eventos Culturais	0102 02022502	O	100				07	01/2021	12/2025	0	75 379							75 379	75 379	
2 002	2021/5015	Edição e divulgação de Atividades Culturais	0102 02012104	O	100				07	01/2021	12/2025	0	346 885							346 885	346 885	
Totais do Programa 002:													2 978 858	2 361 072	2 066 621	294 451	630 411	257 250	257 250	302 250	10 000	6 797 092
DESPORTO E TEMPOS LIVRES																						
2 003	2016/18	Infra-Estruturas Desportivas e de Lazer																				
2 003	2016/18/1/16	Construção e manutenção	0102 07010406	E	85	15	03		01/2016	12/2025	5	1 170 069								1 170 069	1 170 069	
2 003	2016/19	Aquisição de equipamentos p/ Instalações Desportivas e de Lazer	0102 07011002	O	100				09	01/2021	12/2025	0	153 685							153 685	153 685	
2 003	2018/5025	Projeto EuroAceSport																				
2 003	2018/5025/1/18	Aquisição de serviços	0102 02022504	O	25	75			07	01/2018	12/2021	3	149 268							149 268	149 268	
2 003	2018/5025/2/18	Equipamentos	0102 07011002	O	25	75			07	01/2018	12/2021	0	10 000							10 000	10 000	
2 003	2019/1	Obras de Valorização do Pavilhão Gimnodesportivo de Idanha-A-Nova	0102 07010302	E	50	50	03		01/2020	12/2021	5	236 336								236 336	236 336	
2 003	2021/8	Projeto ITI: Implementação de medidas de eficiência energética em edifícios municipais - Piscinas Municipais																				
2 003	2021/8/1/21	Infraestruturas	0102 070115	E	50	50	03		01/2021	12/2022	0	94 511								94 511	94 511	
2 003	2021/8/2/21	Estudos, pareceres, projetos e consultadoria	0102 020214	O	50	50	03		01/2021	12/2022	0	2 329								2 329	2 329	
2 003	2021/8/3/21	Equipamentos	0102 07011002	O	50	50	03		01/2021	12/2022	0	88 393								88 393	88 393	
2 003	2021/5016	Associações Desportivas e Recreativas																				
2 003	2021/5016/1/21	Transferências Correntes	0102 040701	O	100				01	01/2021	12/2025	0	1 385 413							1 385 413	1 385 413	
Totais do Programa 003:													1 385 413	150 000	150 000	150 000	150 000	200 000	200 000	200 000	2 235 413	

MUNICÍPIO DE IDANHA-A-NOVA

Orçamento Inicial - Grandes Opções do Plano do ano 2021

(valores em euros)

Obj. Prog.	Projeto Ano / N.º / Ação	Designação	Código Classificação Orçamental	Forma de Realiz.	Fonte Financiamento (%)				Resp.	Datas (Mês/Ano)		Fases de Exec.	Realizado (a)	Despesas					Total previsto (i) = (a)+(b)+(c)+(d)+(e)+(f)+(g)+(h)+(i)	
					RP	RG	UE	EM		Início	Fim			Anos seguintes						
														2021	2022	2023	2024	2025		2026 e seg.
2 FUNÇÕES SOCIAIS																				
2 003 DESPORTO E TEMPOS LIVRES																				
2 003	2021/5016/2/21	Transferências de Capital	0102 080701	O	100				01	01/2021	12/2025	0	266 729	5 000	5 000	5 000	5 000	5 000	5 000	281 729
													Totais do Programa 003:							
													989 661	897 439	102 222	489 440	285 000	315 000	315 000	5 820 112
2 004 ACÇÃO SOCIAL																				
2 004	2016/20	Constr. Benef. de Lares de 3.ª Idade e Centros de Vida Assistida	0102 07010306	E				100	03	01/2017	12/2025	5	102 490	77 000	77 000	40 000	40 000	40 000	40 000	339 480
2 004	2021/5017	Espaços Sénior - Atividades Diversas	0102 02022504	O	100				07	01/2021	12/2025	0	2 247	5 000	5 000	5 000	5 000	5 000	5 000	27 247
2 004	2021/5018	Cartão Raiano + 65 - Transportes Inter-Freguesias	0102 020210	O	100				07	01/2021	12/2025	0	93 776	10 000	10 000	10 000	10 000	10 000	10 000	143 776
2 004	2021/5019	Apóios Sociais																		
2 004	2021/5018/1/21	Apoio no âmbito Não Habitacional	0102 040802	O	100				01	01/2021	12/2025	0	345 212	50 000	50 000	50 000	50 000	50 000	50 000	595 212
2 004	2021/5019/2/21	Beneficência e manutenção de Habitações	0102 080802	O	100				01	01/2021	12/2025	0	224 616	30 000	30 000	30 000	30 000	30 000	30 000	374 616
2 004	2021/5020	Banco Social de Roupas e Bens - Bens Alimentares	0102 020115	O	100				07	01/2021	12/2025	0	30 584	50 000	50 000	50 000	50 000	50 000	50 000	280 584
2 004	2021/5021	Instituições de Solidariedade Social																		
2 004	2021/5021/1/21	Transferências Correntes	0102 040701	O	100				01	01/2021	12/2025	0	150 000	150 000	150 000	190 000	200 000	200 000	200 000	890 000
2 004	2021/5021/2/21	Transferências de Capital	0102 080701	O	100				01	01/2021	12/2025	0	622 569	25 000	25 000	25 000	25 000	25 000	25 000	747 569
													Totais do Programa 004:							
													1 421 493	397 000	397 000	400 000	410 000	410 000	3 398 493	
2 005 SAÚDE																				
2 005	2016/21	Rede integrada de serviços de saúde no concelho																		
2 005	2016/21	Aquisição de Viaturas	0102 07010602	O	85	15	07			01/2016	12/2021	6	176 066	176 066	176 066					352 132
2 005	2016/21	Aquisição de Equipamentos	0102 07011002	O	85	15	07			01/2016	12/2021	0	45 783	45 783	45 783					45 783
2 005	2016/21	Obras de adaptação no Centro de saúde de Idanha-a-Nova	0102 07010301	E	85	15	03			01/2016	12/2021	0	106 000	106 000	106 000					106 000
2 005	2021/5022	Apoio à prestação de Cuidados de Saúde à população sénior do Concelho	0102 020222	O	100				07	01/2021	12/2025	0	27 650	25 000	25 000	25 000	25 000	25 000	25 000	152 650
2 005	2021/5023	Cartão Raiano	0102 020212	O	100				07	01/2021	12/2022	0	270 000	270 000	270 000					540 000
													Totais do Programa 005:							
													203 716	622 849	622 849	25 000	25 000	25 000	1 186 565	
2 006 HABITAÇÃO																				
2 006	2021/9	Estratégia Local de Habitação																		
2 006	2021/9	Aquisição de imóveis	0102 07010202	O	100				01	01/2021	12/2025	0	500 001	500 000	500 000	500 000	500 000	500 000	500 000	2 500 001
2 006	2021/9	Reabilitação de edifícios	0102 07010203	E	100				03	01/2021	12/2025	0	1 700 001	1 700 000	1 700 000	1 700 000	1 700 000	1 700 000	1 700 000	8 500 001
2 006	2021/9	Gabinete de apoio ao município	0102 020220	O	100				01	01/2021	12/2025	0	18 506	18 506	18 506	18 506	18 506	18 506	18 506	92 530

Orçamento Inicial - Grandes Opções do Plano do ano 2021

Obj. Prog.	Projeto Ano / Nº / Ação	Designação	Código Classificação Orçamental	Forma de Realiz.	Fonte Financiamento (%)				Resp.	Datas (Mês/Ano)		Fases de Exec.	Realizado (a)	Despesas					Total previsto (j) = (a)+(b)+(e)+(f)+(g)+(h)+(i)+(l)					
					RP	RG	UE	EM		Início	Fim			Anos seguintes										
														2021		2022		2023		2024		2025		
FUNÇÕES SOCIAIS																								
HABITAÇÃO																								
2 006	2021/5024	Intervenções em Edifícios Degradados - Obras Coersivas	0102 02022504	O	100				10	01/2021	12/2025	0	68 457	200 000	200 000	200 000	200 000	200 000	200 000	200 000	1 068 457			
Totais do Programa 006:															68 457	2 418 508	2 418 508	2 418 508	2 418 508	2 418 508	2 418 508	2 418 508	2 418 508	12 160 989
ORDENAMENTO DO TERRITÓRIO																								
2 007	2016/23	Arruamentos e estacionamento no Concelho	0102 07010401	E	15			85	03	01/2021	12/2025	0	865 618	100 000	100 000	70 000	100 000	70 000	70 000	70 000	1 275 618			
2 007	2016/24	Reabilitação, Qualificação e Arranjos Urbanísticos no Concelho	0102 07010401	E	100			100	03	01/2021	12/2025	0	100 000	100 000	50 000	50 000	67 480	50 000	50 000	50 000	317 480			
2 007	2018/5	Ligação mista pedonal/cicável entre Idanha-a-Nova e a Zona Industrial	0102 07010413	E	15			85	03	01/2021	12/2022	0	991 000	991 000	495 500	50 000	50 000	50 000	50 000	50 000	1 486 500			
2 007	2018/5032	Revisão / alteração do PDM	0102 020214	O	100			100	03	01/2021	12/2023	0	682 992	50 000	50 000	50 000	50 000	50 000	50 000	50 000	832 992			
2 007	2021/10	Aquisição de cartografia	0102 07011002	O	100			100	03	01/2021	12/2021	0	100 000	100 000	100 000	100 000	100 000	100 000	100 000	100 000	100 000			
Totais do Programa 007:															1 548 610	1 341 000	1 341 000	1 341 000	1 341 000	1 341 000	1 341 000	1 341 000	1 341 000	4 012 590
SANEAMENTO																								
2 008	2016/26	Construção, Ampliação e Manutenção de ETAR's, Condições de Saneamento e Águas Pluviais	0102 07010402	E	100			100	09	01/2017	12/2025	3	200 761	350 000	350 000	200 000	300 000	200 000	200 000	200 000	1 450 761			
2 008	2016/28	Manutenção de Equipamentos	0102 07010402	E	100			100	09	01/2021	12/2025	0	1 939	5 000	5 000	5 000	5 000	5 000	5 000	5 000	26 939			
2 008	2021/5025	Limpeza, desobstrução e aspiração de coletores, ETAR's e fossas sépticas	0102 020202	O	100			100	09	01/2021	12/2025	0	54 006	10 000	10 000	10 000	10 000	10 000	10 000	10 000	104 006			
2 008	2021/5026	Tratamento de águas residuais	0102 020250302	O	100			100	09	01/2021	12/2025	0	500 000	500 000	500 000	500 000	500 000	500 000	500 000	500 000	2 400 000			
Totais do Programa 008:															256 706	865 000	865 000	865 000	865 000	865 000	865 000	865 000	865 000	3 981 706
ABASTECIMENTO DE ÁGUA																								
2 009	2016/29	Ampliação e Conservação da Rede de Águas, Reservatórios e Equipamentos	0102 07010407	E	100			100	03	01/2020	12/2025	3	582 065	320 000	320 000	200 000	300 000	200 000	200 000	200 000	1 802 065			
2 009	2016/30	Aquisição de Contadores e Acessórios p/ Serviço de Águas	0102 07011002	O	100			100	09	01/2021	12/2025	0	54 616	20 000	20 000	20 000	20 000	20 000	20 000	20 000	154 616			
2 009	2021/5027	Análises à qualidade da Água no Concelho	0102 020220	O	100			100	09	01/2021	12/2025	0	48 587	93 000	93 000	93 000	93 000	93 000	93 000	93 000	513 587			
2 009	2021/5028	Aquisição de Água	0102 02011601	O	100			100	09	01/2021	12/2025	0	600 000	600 000	600 000	600 000	600 000	600 000	600 000	600 000	2 900 000			
Totais do Programa 009:															685 269	1 033 000	1 033 000	1 033 000	1 033 000	1 033 000	1 033 000	1 033 000	1 033 000	5 370 269
RESÍDUOS SÓLIDOS																								
2 010	2016/31	Aquisição de Contentores e outros utensilios	0102 07011001	O	100			100	09	01/2021	12/2025	0	116 830	60 000	60 000	60 000	60 000	60 000	60 000	60 000	416 830			
2 010	2021/12	Aquisição de viatura	0102 07010601	O	100			100	09	01/2021	12/2021	0	180 000	180 000	180 000	180 000	180 000	180 000	180 000	180 000	180 000			

MUNICÍPIO DE IDANHA-A-NOVA

Orçamento Inicial - Grandes Opções do Plano do ano 2021

Obj. Prog.	Projeto		Designação	Código Classificação Orçamental	Forma de Realiz.	Fonte Financiamento (%)			Resp.	Datas (Mês/Ano)		Fases de Exec.	Realizado (e)	Despesas				Total previsto (i) = (a)+(b)+(e)+(f)+(g)+(h)+(i)									
						RP	RG	UE		EM	Início			Fim	2021												
															Total (b)=(c)+(d)	Financiam. definido (c)	Financiam. não definido (d)		2022 (e)	2023 (f)	2024 (g)	2025 (h)	2026 e seg. (i)				
2	010	2021/5029	0102 0202250301	O	100	09	01/2021	12/2025	0	01/2021	12/2025	0	116 830	500 000	500 000	500 000	500 000	500 000	500 000	2 400 000							
2 FUNÇÕES SOCIAIS																											
RESÍDUOS SÓLDOS																											
Recolha de Resíduos																											
Totais do Programa 010:												116 830	740 000	740 000	460 000	560 000	560 000	560 000	560 000	2 996 830							
3 PROTECÇÃO DO MEIO AMBIENTE E CONSERVAÇÃO Nª																											
Construção e Manutenção de Infra-Estruturas de Higiene Pública																											
Ampliação e Beneficiação de Cemitérios no Concelho																											
Aquisição de equipamentos para recolha de animais abandonados ou vazios																											
Protocolo CIRAÉ - Recolha e alojamento de animais abandonados ou vazios																											
Transferências correntes																											
Totais do Programa 011:												244 393	181 500	181 500	4 000	4 000	4 000	4 000	4 000	61 500	61 500	61 500	61 500	61 500	61 500	61 500	671 893
3 FUNÇÕES ECONÓMICAS																											
TRANSPORTES RODOVIÁRIOS																											
Aquisição e reparação de viaturas e material de transporte																											
Beneficiação Pavimentação Caminhos e Estradas Municipais																											
Sinalização Rodoviária no Concelho																											
Aquisição e reparação de Máquinas e Ferramentas																											
Totais do Programa 012:												16 749 114	12 653 229	9 840 507	2 812 722	7 900 909	6 765 711	6 842 736	6 640 256	10 000	57 561 955						
3 TURISMO																											
Monsanto Acessível, Inclusiva e Sustentável																											
Monsanto - Valorização e Qualificação do destino turístico																											
Requalificação dos acessos ao castelo de Monsanto																											
Aquisição de equipamentos																											
Ações de promoção de produto turístico associado a Monsanto																											
Turismo acessível - All for All - Aldeias Históricas																											
Prover Aldeias Históricas																											
Totais do Programa 001:												479 847	180 000	180 000	110 000	110 000	110 000	110 000	110 000	1 099 847							
Totais do Programa 011:												16 749 114	12 653 229	9 840 507	2 812 722	7 900 909	6 765 711	6 842 736	6 640 256	10 000	57 561 955						
Totais do Programa 002:												16 749 114	12 653 229	9 840 507	2 812 722	7 900 909	6 765 711	6 842 736	6 640 256	10 000	57 561 955						
Totais do Programa 003:												16 749 114	12 653 229	9 840 507	2 812 722	7 900 909	6 765 711	6 842 736	6 640 256	10 000	57 561 955						
Totais do Programa 004:												16 749 114	12 653 229	9 840 507	2 812 722	7 900 909	6 765 711	6 842 736	6 640 256	10 000	57 561 955						
Totais do Programa 005:												16 749 114	12 653 229	9 840 507	2 812 722	7 900 909	6 765 711	6 842 736	6 640 256	10 000	57 561 955						

MUNICÍPIO DE IDANHA-A-NOVA

Orçamento Inicial - Grandes Opções do Plano do ano 2021

(valores em euros)

Obj. Prog.	Projeto		Designação	Código Classificação Orçamental	Forma de Realiz.	Fonte Financiamento (%)				Resp.	Datas (Mês/Ano)		Fases de Exec.	Realizado (a)	2021				Total (b)=(c)+(d)	2021 Financiam. definido (c)	Financiam. não definido (d)	Anos seguintes				Total previsto (j) = (a)+(b)+(e)+(f)+(g)+(h)+(i)+(l)										
	Ano / Nº	Ação				RP	RG	UE	EM		Início	Fim			2022 (e)	2023 (f)	2024 (g)	2025 (h)				2026 e seg. (i)	2022 (e)	2023 (f)	2024 (g)		2025 (h)	2026 e seg. (i)								
																													Despesas							
3 FUNÇÕES ECONÓMICAS																																				
3 002 TURISMO																																				
3 002 2020/50231			Projeto Animação																																	
3 002 2020/50231/1/1/1/9			Prestação de Serviços	0102 02022504	O	15		85	02	01/2019	12/2021	0	145 819	40 000	40 000	40 000																		185 819		
3 002 2020/50232/1/9			Ações transversais promovidas pela AHP-CFN	0102 040701	O	100		0	01	01/2019	12/2021	6	48 003	11 937	11 937	11 937																		59 940		
Eventos e ações para valorização do turismo e da economia local																																				
3 002 2021/5030 1/21			Promoção e Publicidade	0102 020217	O	100		0	02	01/2021	12/2025	0	689 018	10 000	10 000	10 000																			794 018	
3 002 2021/5030 2/21			Prestação de Serviços	0102 02022504	O	100		0	02	01/2021	12/2025	0	790 711	22 000	22 000	22 000																			907 711	
3 002 2021/5030 3/21			Aluguer de Equipamentos	0102 020208	O	100		0	02	01/2021	12/2025	0	682 793	10 000	10 000	10 000																			797 793	
3 002 2021/5030 4/21			Despesas de Logística	0102 020105	O	100		0	02	01/2021	12/2025	0	364 884	10 857	10 857	10 857																		470 741		
3 002 2021/5030 5/21			Animação	0102 02022504	O	100		0	02	01/2021	12/2025	0	861 731	5 000	5 000	5 000																			961 731	
3 002 2021/5030 6/21			Alojamento	0102 020213	O	100		0	02	01/2021	12/2025	0	136 389	7 500	7 500	7 500																			216 889	
3 002 2021/5030 7/21			Oferias	0102 020115	O	100		0	02	01/2021	12/2025	0	192 431	2 500	2 500	2 500																			252 931	
3 002 2021/5030 8/21			Vigilância e Segurança	0102 020218	O	100		0	02	01/2021	12/2025	0	150 957	5 000	5 000	5 000																			190 957	
3 002 2021/5030 9/21			Reportagem Fotográfica/Video	0102 02012102	O	100		0	02	01/2021	12/2025	0	56 602	6 000	6 000	6 000																			82 602	
3 002 2021/5030 10/21			Cachets de Artistas	0102 02022502	O	100		0	02	01/2021	12/2025	0	211 713	6 000	6 000	6 000																			302 713	
3 002 2021/5030 11/21			Géneros Alimentícios	0102 020106	O	100		0	02	01/2021	12/2025	0	27 802	3 500	3 500	3 500																			49 802	
3 002 2021/5030 12/21			Aluguer de Transportes	0102 020210	O	100		0	02	01/2021	12/2025	0	11 986	2 500	2 500	2 500																			49 486	
3 002 2021/5030 13/21			Bens diversos	0102 02012106	O	100		0	02	01/2021	12/2025	0	109 655	1 000	1 000	1 000																			128 155	
3 002 2021/5030 14/21			Trabalhos Especializados	0102 020220	O	100		0	02	01/2021	12/2025	0	638 252	65 000	65 000	65 000																			963 252	
3 002 2021/5030 15/21			Taxas e Licenças	0102 06020102	O	100		0	02	01/2021	12/2025	0	5 000	5 000	5 000	5 000																			40 000	
3 002 2021/5030 16/21			Fogos de Artifício	0102 020103	O	100		0	02	01/2021	12/2025	0	6 150	6 150	6 150	6 150																			41 150	
3 002 2021/5030 17/21			Material de Apoio Logístico	0102 02010801	O	100		0	02	01/2021	12/2025	0	8 594	2 500	2 500	2 500																			28 594	
Totais do Programa 002:														5 654 059	815 970	815 970	615 970	615 970	221 500	310 000	310 000	310 000	310 000	310 000	310 000	15 000	7 636 529									
3 003 MERCADOS E FEIRAS																																				
3 003 2020/3			Mercado Bio Região																																	69 611
3 003 2020/3 1/21			Modernização e qualificação do edifício	0102 07010303	E	40		60	03	01/2021	12/2021	0	69 611	69 611	69 611	69 611																			69 611	
3 003 2020/3 2/21			Prestação de Serviços	0102 02022504	O	40		60	02	01/2021	12/2021	0	8 520	28 399	28 399	28 399																				36 919
Totais do Programa 003:														8 520	98 010	98 010	98 010	98 010	8 520	310 000	310 000	310 000	310 000	310 000	15 000	106 530										

MUNICÍPIO DE IDANHA-A-NOVA

Orçamento Inicial - Grandes Opções do Plano do ano 2021

Obj. Prog.	Projeto		Designação	Código Classificação Orçamental	Forma de Realiz.	Fonte Financiamento (%)			Resp.	Datas (Mês/Ano)		Fases de Exec.	Realizado (a)	Despesas					Total previsto (j) = (a)+(b)+(e)+(f)+(g)+(h)+(i)						
	Ano / N.º	Ação				RP	RG	UE		EM	Início			Fim	2021										
															Financiam. não definido (c)					Financiam. definido (d)					
FUNÇÕES ECONÓMICAS																									
INDÚSTRIA E ENERGIA																									
3	004	2016/65		0102 07010307	E	100		03	01/2021	12/2025	0		1 960 894	25 000	25 000	0	0	0	0	0	0	0	2 025 894		
3	004	2016/65	1/21	Manutenção de Infraestruturas	O	100		10	01/2021	12/2025	0		351 009	10 000	10 000	0	0	0	0	0	0	0	401 009		
3	004	2016/65	2/21	Aquisição e Manutenção de Equipamentos Industriais	O	100		05	01/2016	12/2025	0		25 200	68 500	68 500	0	0	0	0	0	0	0	631 893		
3	004	2016/57		Infraestruturas de Energia Elétrica e Rede de Iluminação Pública	E	100		03	01/2020	12/2025	4		12 425	45 000	45 000	0	0	0	0	0	0	0	387 700		
3	004	2016/67	1/21	Ampliação e conservação da rede	O	100		01	01/2021	12/2025	0		500 000	500 000	500 000	0	0	0	0	0	0	0	2 800 000		
3	004	2016/68		Aquisição de terrenos p/ criação e ampliação de Z. Industriais	O	100		05	01/2016	12/2025	0		25 200	68 500	68 500	0	0	0	0	0	0	0	631 893		
3	004	2018/13		Infraestruturas de apoio ao desenvolvimento local	E	100		03	01/2020	12/2025	4		12 425	45 000	45 000	0	0	0	0	0	0	0	137 425		
3	004	2021/5031		Eletricidade	O	100		01	01/2021	12/2025	0		500 000	500 000	500 000	0	0	0	0	0	0	0	2 800 000		
Totais do Programa 004:													2 631 421	798 500	798 500	0	0	0	0	0	0	0	0	0	6 363 921
AGRICULTURA																									
3	005	2018/14		0102 07010307	E	15	85	05	01/2018	12/2025	0		231 531	584 374	584 374	0	0	0	0	0	0	0	835 905		
3	005	2018/14	1/18	Construção e reabilitação de edifícios	O	15	85	05	01/2018	12/2021	3		68 763	5 000	5 000	0	0	0	0	0	0	0	73 763		
3	005	2018/14	2/18	Estudos, pareceres, projetos e consultadoria	O	15	85	05	01/2018	12/2025	3		30 143	43 000	43 000	0	0	0	0	0	0	0	93 143		
3	005	2018/14	3/18	Construção e Manutenção de Infraestruturas	E	15	85	05	01/2018	12/2025	3		30 143	43 000	43 000	0	0	0	0	0	0	0	93 143		
3	005	2018/14	4	Quinta da Ciência Viva para a Agricultura Biológica	E	20	80	03	05/2020	12/2021	0		73 518	73 518	73 518	0	0	0	0	0	0	0	73 518		
3	005	2018/14	4/120	Recuperação e beneficiação de edifício	O	20	80	07	05/2020	12/2021	0		9 225	9 225	9 225	0	0	0	0	0	0	0	9 225		
3	005	2018/14	4/20	Equipamento Informático	O	20	80	07	05/2020	12/2021	0		4 635	4 635	4 635	0	0	0	0	0	0	0	4 635		
3	005	2018/14	4/30	Equipamento e Mobilário	O	20	80	07	05/2020	12/2021	0		7 380	7 380	7 380	0	0	0	0	0	0	0	7 380		
3	005	2018/14	4/40	Sinética e painéis interpretativos	O	20	80	07	05/2020	12/2021	0		22 755	22 755	22 755	0	0	0	0	0	0	0	22 755		
3	005	2018/14	4/50	Produção e edição de materiais de comunicação	O	20	80	07	05/2020	12/2021	0		19 680	19 680	19 680	0	0	0	0	0	0	0	19 680		
3	005	2018/14	4/60	Realização de iniciativas de captação de visitantes	O	20	80	07	05/2020	12/2021	0		4 116	4 116	4 116	0	0	0	0	0	0	0	4 116		
3	005	2018/14	4/70	Monitorização e avaliação da operação	O	20	80	07	05/2020	12/2021	0		5 000	5 000	5 000	0	0	0	0	0	0	0	5 000		
3	005	2018/14	5/21	Aquisição de Equipamentos	O	100		05	01/2021	12/2025	0		549 236	95 000	95 000	0	0	0	0	0	0	0	1 160 251		
3	005	2018/14	6/21	Rendas	O	100		05	01/2021	12/2025	0		200 000	200 000	200 000	0	0	0	0	0	0	0	950 000		
3	005	2018/14	7/18	Laboratório Colaborativo (CoLab)- Food 4 Sustainability	O	100		01	01/2018	12/2025	0		313 315	312 400	312 400	0	0	0	0	0	0	0	3 259 372		
Totais do Programa 005:													879 674	1 023 683	1 023 683	0	0	0	0	0	0	0	0	0	9 653 521
Totais do Objetivo 3:													9 653 521	2 916 183	2 916 183	0	0	0	0	0	0	0	0	0	18 466 199

MUNICÍPIO DE IDANHA-A-NOVA

Orçamento Inicial - Grandes Opções do Plano do ano 2021

Obj. Prog.	Projeto	Ano / N.º Ação	Designação	Código Classificação Orçamental	Forma de Realiz.	Fonte Financiamento (%)			Resp.	Datas (Mês/Ano)	Fases de Exec.	Realizado (a)	Despesas					Total previsto (i) = (a)+(b)+(e)+(f)+(g)+(h)+(i)			
						Financiam.							2021	Anos seguintes							
						RP	RG	UE						EM	Financiam. definido (c)	2022 (e)	2023 (f)		2024 (g)	2025 (h)	2026 e seg. (i)
OUTRAS FUNÇÕES																					
OPERAÇÕES DA DÍVIDA AUTÁRQUICA																					
4	001	2014/5028	Amortização de Empréstimos de Médio e Longo Prazo	0103 100603	O	100	01	01/2014	12/2025	3	3 824 168	857 187	857 187	607 187	607 187	607 187	7 110 103				
4	001	2014/5029	Juros de Empréstimos de Médio e Longo Prazo	0103 03010302	O	100	01	01/2014	12/2025	3	237 151	48 749	48 749	24 131	18 390	393 701					
4	001	2014/5030	Despesas Diversas correntes de Empréstimos de Médio e Longo Prazo	0103 030201	O	100	01	01/2014	12/2025	3	55 446	104	104	104	104	55 966					
Totais do Programa 001:												4 116 765	906 040	906 040	637 081	631 422	625 681	7 559 770			
TRANSFERÊNCIAS ENTRE ADMINISTRAÇÕES																					
4	002	2021/5032	Freguesia/União de Freguesias do Concelho																		
4	002	2021/5032.1/21	Contratos interadministrativos	0102 04050102	O	100	01	01/2021	12/2025	0	1 540 000	770 000	770 000	770 000	770 000	770 000	5 390 000				
4	002	2021/5032.2/21	Transferências de Capital	0102 08050102	O	100	01	01/2021	12/2025	0	1 387 857	1	1	1	1	1 387 862					
4	002	2021/5032.3/21	Transferências Correntes	0102 04050102	O	100	01	01/2021	12/2025	0	6 085	10 000	10 000	10 000	10 000	56 085					
4	002	2021/5033	Associação de Municípios Natureza e Tejo																		
4	002	2021/5033.1/21	Transferências Correntes	0102 04050104	O	100	01	01/2021	12/2025	0	276 929	61 000	61 000	25 000	25 000	437 929					
4	002	2021/5033.2/21	Transferências de Capital	0102 08050104	O	100	01	01/2021	12/2025	0	1	1	1	1	1	5					
4	002	2021/5034	Comunidade Intermunicipal da Beira Baixa																		
4	002	2021/5034	Associação Nacional de Municípios Portugueses	0102 04050104	O	100	01	01/2021	12/2025	0	630 901	200 000	200 000	90 000	90 000	1 190 901					
4	002	2021/5035	Associação Nacional de Assembleias Municipais	0102 04050104	O	100	01	01/2021	12/2025	0	27 378	4 360	4 360	4 360	4 360	49 178					
4	002	2021/5036	Associação Nacional de Assembleias Municipais	0101 04050108	O	100	01	01/2021	12/2025	0	500	500	500	500	500	2 500					
Totais do Programa 002:												3 869 151	1 045 862	1 045 862	899 862	899 862	899 862	8 514 461			
Totais do Objetivo 4:												7 985 916	1 951 902	1 951 902	0	1 542 643	1 536 943	1 531 284	1 525 543	0	16 074 231
Total Geral:												45 583 932	19 503 996	16 340 673	3 163 323	12 080 467	11 177 154	11 277 620	11 176 699	25 000	110 824 868

Em _____ de _____ de _____

Em _____ de _____ de _____

ORGÃO EXECUTIVO

ORGÃO DELIBERATIVO

MUNICÍPIO DE IDANHA-A-NOVA

Prestação de contas

Exercício 2021



Demonstrações de relato (individual)

Demonstração de desempenho orçamental

(ver páginas seguintes)

MUNICÍPIO DE IDANHA-A-NOVA

Demonstração do desempenho orçamental do período findo em 31 de Dezembro de 2021

Valores em €

RUBRICA RECEBIMENTOS	FONTES DE FINANCIAMENTO (n)						(n-1)
	RP	RG	UE	EMPR	FUNDOS ALHEIOS	TOTAL	
Saldo da gerência anterior	3 434 075,77	0,00	384 047,96	0,00	124 960,56	3 943 084,29	1 411 230,33
Operações Orçamentais [1]	3 434 075,77	0,00	384 047,96	0,00	0,00	3 818 123,73	1 212 787,51
Devolução do saldo oper. Orçamentais	0,00	0,00	0,00	0,00	0,00	0,00	0,00
Operações de tesouraria [A]	0,00	0,00	0,00	0,00	124 960,56	124 960,56	198 442,82
Recebimento do saldo devolvido por terceiras entidades	0,00	0,00	0,00	0,00	0,00	0,00	0,00
Receita corrente	17 527 967,16	0,00	65 826,51	0,00	0,00	17 593 793,67	16 845 481,51
R1 Receita Fiscal	1 779 617,09	0,00	0,00	0,00	0,00	1 779 617,09	1 978 286,74
R1.1 Impostos diretos	1 779 617,09	0,00	0,00	0,00	0,00	1 779 617,09	1 976 246,90
R1.2 Impostos indiretos	0,00	0,00	0,00	0,00	0,00	0,00	2 039,84
R2 Contribuições para sistemas de proteção social e subsistemas de saúde	0,00	0,00	0,00	0,00	0,00	0,00	0,00
R3 Taxas, multas e outras penalidades	93 120,41	0,00	0,00	0,00	0,00	93 120,41	59 624,45
R4 Rendimentos de propriedade	683 377,70	0,00	0,00	0,00	0,00	683 377,70	660 607,01
R5 Transferências e subsídios correntes	13 228 445,83	0,00	65 826,51	0,00	0,00	13 294 272,34	12 772 042,05
R5.1 Transferências correntes	13 228 445,83	0,00	65 826,51	0,00	0,00	13 294 272,34	12 772 042,05
R5.1.1 Administrações Públicas	13 228 445,83	0,00	65 826,51	0,00	0,00	13 294 272,34	12 772 042,05
R5.1.1.1 Administração Central - Estado Português	12 364 942,02	0,00	65 826,51	0,00	0,00	12 430 768,53	12 515 813,86
R5.1.1.2 Administração Central - Outras entidades	863 503,81	0,00	0,00	0,00	0,00	863 503,81	256 228,19
R5.1.1.3 Segurança Social	0,00	0,00	0,00	0,00	0,00	0,00	0,00
R5.1.1.4 Administração Regional	0,00	0,00	0,00	0,00	0,00	0,00	0,00
R5.1.1.5 Administração Local	0,00	0,00	0,00	0,00	0,00	0,00	0,00
R5.1.2 Exterior - U E	0,00	0,00	0,00	0,00	0,00	0,00	0,00
R5.1.3 Outras	0,00	0,00	0,00	0,00	0,00	0,00	0,00
R5.2 Subsídios correntes	0,00	0,00	0,00	0,00	0,00	0,00	0,00
R6 Venda de bens e serviços	1 505 389,58	0,00	0,00	0,00	0,00	1 505 389,58	1 368 818,06
R7 Outras receitas correntes	238 016,55	0,00	0,00	0,00	0,00	238 016,55	6 103,20
Receita de capital	2 234 425,74	0,00	825 224,35	0,00	0,00	3 059 650,09	2 638 267,72
R8 Venda de bens de investimento	-4 382,00	0,00	0,00	0,00	0,00	-4 382,00	62,85
R9 Transferências e subsídios de capital	2 238 807,74	0,00	825 224,35	0,00	0,00	3 064 032,09	2 636 004,87
R9.1 Transferências de capital	2 238 807,74	0,00	825 224,35	0,00	0,00	3 064 032,09	2 636 004,87
R9.1.1 Administrações Públicas	2 238 807,74	0,00	825 224,35	0,00	0,00	3 064 032,09	2 636 004,87
R9.1.1.1 Administração Central - Estado Português	2 196 980,00	0,00	825 224,35	0,00	0,00	3 022 204,35	2 448 270,69
R9.1.1.2 Administração Central - Outras entidades	41 827,74	0,00	0,00	0,00	0,00	41 827,74	187 734,18
R9.1.1.3 Segurança Social	0,00	0,00	0,00	0,00	0,00	0,00	0,00
R9.1.1.4 Administração Regional	0,00	0,00	0,00	0,00	0,00	0,00	0,00
R9.1.1.5 Administração Local	0,00	0,00	0,00	0,00	0,00	0,00	0,00
R9.1.2 Exterior - U E	0,00	0,00	0,00	0,00	0,00	0,00	0,00
R9.1.3 Outras	0,00	0,00	0,00	0,00	0,00	0,00	0,00
R9.2 Subsídios de capital	0,00	0,00	0,00	0,00	0,00	0,00	0,00
R10 Outras receitas de capital	0,00	0,00	0,00	0,00	0,00	0,00	2 200,00
R11 Reposições não abatidas aos pagamentos	8 961,99	0,00	0,00	0,00	0,00	8 961,99	18 792,99
Receita efetiva [2]	19 771 354,89	0,00	891 050,86	0,00	0,00	20 662 405,75	19 502 542,22
Receita não efetiva [3]	0,00	0,00	0,00	0,00	0,00	0,00	2 114 478,72
R12 Receita com ativos financeiros	0,00	0,00	0,00	0,00	0,00	0,00	0,00
R13 Receita com passivos financeiros	0,00	0,00	0,00	0,00	0,00	0,00	2 114 478,72
Soma [4]=[1]+[2]+[3]	23 205 430,66	0,00	1 275 098,82	0,00	0,00	24 480 529,48	22 829 808,45
Operações de tesouraria [B]	0,00	0,00	0,00	0,00	53 115,92	53 115,92	15 927,54

MUNICÍPIO DE IDANHA-A-NOVA

Demonstração do desempenho orçamental do período findo em 31 de Dezembro de 2021

Valores em €

RUBRICA PAGAMENTOS	FONTES DE FINANCIAMENTO (n)						(n-1)
	RP	RG	UE	EMPR	FUNDOS ALHEIOS	TOTAL	
Despesa corrente	16 813 173,50	0,00	0,00	0,00	0,00	16 813 173,50	15 743 141,31
D1 Despesas com o pessoal	6 166 978,69	0,00	0,00	0,00	0,00	6 166 978,69	6 019 509,92
D1.1 Remunerações Certas e Permanentes	4 712 848,82	0,00	0,00	0,00	0,00	4 712 848,82	4 666 333,24
D1.2 Abonos Variáveis ou Eventuais	174 943,50	0,00	0,00	0,00	0,00	174 943,50	120 072,46
D1.3 Segurança Social	1 279 186,37	0,00	0,00	0,00	0,00	1 279 186,37	1 243 104,22
D2 Aquisição de bens e serviços	6 816 151,90	0,00	0,00	0,00	0,00	6 816 151,90	6 263 427,80
D3 Juros e outros encargos	69 958,94	0,00	0,00	0,00	0,00	69 958,94	67 851,36
D4 Transferências e subsídios correntes	3 672 714,69	0,00	0,00	0,00	0,00	3 672 714,69	3 315 147,18
D4.1 Transferências correntes	3 672 714,69	0,00	0,00	0,00	0,00	3 672 714,69	3 295 373,18
D4.1.1 Administrações Públicas	1 000 180,34	0,00	0,00	0,00	0,00	1 000 180,34	1 059 825,11
D4.1.1.1 Administração Central - Estado Português	0,00	0,00	0,00	0,00	0,00	0,00	17 651,18
D4.1.1.2 Administração Central - Outras entidades	500,00	0,00	0,00	0,00	0,00	500,00	500,00
D4.1.1.3 Segurança Social	0,00	0,00	0,00	0,00	0,00	0,00	0,00
D4.1.1.4 Administração Regional	0,00	0,00	0,00	0,00	0,00	0,00	0,00
D4.1.1.5 Administração Local	999 680,34	0,00	0,00	0,00	0,00	999 680,34	1 041 673,93
D4.1.2 Entidades do setor não lucrativo	2 335 287,22	0,00	0,00	0,00	0,00	2 335 287,22	2 053 335,79
D4.1.3 Famílias	165 583,51	0,00	0,00	0,00	0,00	165 583,51	169 012,28
D4.1.4 Outras	171 663,62	0,00	0,00	0,00	0,00	171 663,62	13 200,00
D4.2 Subsídios correntes	0,00	0,00	0,00	0,00	0,00	0,00	19 774,00
D5 Outras despesas correntes	87 369,28	0,00	0,00	0,00	0,00	87 369,28	77 205,05
Despesa de capital	2 877 265,30	0,00	0,00	0,00	0,00	2 877 265,30	2 612 615,52
D6 Aquisição de bens de capital	2 192 526,44	0,00	0,00	0,00	0,00	2 192 526,44	2 351 826,35
D7 Transferência e subsídios de capital	684 738,86	0,00	0,00	0,00	0,00	684 738,86	260 789,17
D7.1 Transferências de capital	684 738,86	0,00	0,00	0,00	0,00	684 738,86	260 789,17
D7.1.1 Administrações Públicas	21 000,00	0,00	0,00	0,00	0,00	21 000,00	0,00
D7.1.1.1 Administração Central - Estado Português	0,00	0,00	0,00	0,00	0,00	0,00	0,00
D7.1.1.2 Administração Central - Outras entidades	0,00	0,00	0,00	0,00	0,00	0,00	0,00
D7.1.1.3 Segurança Social	0,00	0,00	0,00	0,00	0,00	0,00	0,00
D7.1.1.4 Administração Regional	0,00	0,00	0,00	0,00	0,00	0,00	0,00
D7.1.1.5 Administração Local	21 000,00	0,00	0,00	0,00	0,00	21 000,00	0,00
D7.1.2 Entidades do setor não lucrativo	650 582,86	0,00	0,00	0,00	0,00	650 582,86	248 437,17
D7.1.3 Famílias	13 156,00	0,00	0,00	0,00	0,00	13 156,00	12 352,00
D7.1.4 Outras	0,00	0,00	0,00	0,00	0,00	0,00	0,00
D7.2 Subsídios de capital	0,00	0,00	0,00	0,00	0,00	0,00	0,00
D8 Outras despesas de capital	0,00	0,00	0,00	0,00	0,00	0,00	0,00
Despesa efetiva [5]	19 690 438,80	0,00	0,00	0,00	0,00	19 690 438,80	18 355 756,83
Despesa não efetiva [6]	918 966,67	0,00	0,00	0,00	0,00	918 966,67	655 927,89
D9 Despesa com ativos financeiros	0,00	0,00	0,00	0,00	0,00	0,00	33 683,25
D10 Despesa com passivos financeiros	918 966,67	0,00	0,00	0,00	0,00	918 966,67	622 244,64
Soma [7]=[5]+[6]	20 609 405,47	0,00	0,00	0,00	0,00	20 609 405,47	19 011 684,72
Operações de tesouraria [C]	0,00	0,00	0,00	0,00	80 071,49	80 071,49	89 409,80
Saldo para a gerência seguinte	2 596 025,19	0,00	1 275 098,82	0,00	98 004,99	3 969 129,00	3 943 084,29
Operações orçamentais [8] = [4]-[7]	2 596 025,19	0,00	1 275 098,82	0,00	0,00	3 871 124,01	3 818 123,73
Operações de tesouraria [D]=[A]+[B]-[C]	0,00	0,00	0,00	0,00	98 004,99	98 004,99	124 960,56
Saldo global [2] - [5]	80 916,09	0,00	891 050,86	0,00	0,00	971 966,95	1 146 785,39
Despesa primária	19 620 479,86	0,00	0,00	0,00	0,00	19 620 479,86	18 287 905,47
Saldo corrente	714 793,66	0,00	65 826,51	0,00	0,00	780 620,17	1 102 340,20
Saldo de capital	-642 839,56	0,00	825 224,35	0,00	0,00	182 384,79	25 652,20
Saldo primário	150 875,03	0,00	891 050,86	0,00	0,00	1 041 925,89	1 214 636,75
Receita total [1] + [2] + [3]	23 205 430,66	0,00	1 275 098,82	0,00	0,00	24 480 529,48	22 829 808,45
Despesa total [5] + [6]	20 609 405,47	0,00	0,00	0,00	0,00	20 609 405,47	19 011 684,72

MUNICÍPIO DE IDANHA-A-NOVA

Prestação de contas

Exercício 2021



Demonstração de execução orçamental da receita

(ver páginas seguintes)

Demonstração de Execução Orçamental da Receita

MUNICÍPIO DE IDANHA-A-NOVA

Ano: 2021

(designação da alvarquia local)

Euros

Rúbrica	Descrição	Previsões corrigidas	Rec. p/ cobrar per. anteriores	Recultas liquidadas	Liquidações anuladas	Recultas cobradas brutas	Reembolsos e Restituições		Recultas cobradas líquidas		Rec. p/ cobrar final do período	Grau exec. orçamental				
							Emitidos	Pagos	Períodos anteriores	Período corrente		Períodos anteriores	Período corrente			
													Total			
Receita corrente																
R011	Impostos diretos	2.011.692,00	395.551,43	1.856.115,07	473.049,41	1.856.115,07	76.497,98	76.497,98	0,00	1.779.617,09	1.779.617,09	0,00	0,000	88.464		
R012	Impostos indiretos	1,00	0,00	0,00	0,00	0,00	0,00	0,00	0,00	0,00	0,00	0,00	0,000	0,000		
R03	Taxas, multas e outras penalidades	64.981,00	5.447,74	92.965,22	4.527,67	93.135,41	15,00	15,00	264,00	92.856,41	93.120,41	764,88	0,406	142.898		
R04	Rendimentos de propriedade	715.424,00	140.610,78	747.481,68	22.367,32	687.317,62	3.939,92	3.939,92	44.252,89	639.124,81	683.377,70	182.347,44	6,186	89.335		
R05111	Administração Central - Estado Português	13.550.924,30	811.484,98	13.641.687,43	1.939.831,00	12.430.768,53	0,00	0,00	34.791,51	12.395.977,02	12.430.768,53	82.572,88	0,257	91.477		
R05112	Administração Central - Outras entidades	932.029,76	145.149,51	871.944,82	103.057,55	863.980,79	476,98	476,98	14.000,00	849.503,81	863.503,81	53.532,97	1,502	91.146		
R06	Venda de bens e serviços	2.459.245,00	642.495,34	1.504.697,35	7.244,43	1.506.046,44	661,50	656,86	87.884,90	1.417.504,68	1.505.389,58	634.563,32	3,574	57.640		
R07	Outras receitas correntes	438.960,00	280.283,37	247.899,29	207,00	238.016,55	0,00	0,00	2.122,50	235.894,05	238.016,55	289.959,11	0,484	53.739		
Receita de capital																
R08	Venda de bens de investimento	1.488,00	0,00	0,00	4.382,00	4.382,00	4.382,00	4.382,00	0,00	-4.382,00	-4.382,00	0,00	0,000	-294.489		
R09111	Administração Central - Estado Português	3.733.803,82	2.322.378,34	2.605.175,69	1.841.153,13	3.022.204,35	0,00	0,00	626.480,93	2.395.723,42	3.022.204,35	64.196,55	16,779	64.163		
R09112	Administração Central - Outras entidades	604.694,45	578.223,34	121.583,29	578.223,34	41.827,74	0,00	0,00	0,00	41.827,74	41.827,74	79.755,55	0,000	6.917		
R09115	Administração Local	80.000,00	0,00	0,00	0,00	0,00	0,00	0,00	0,00	0,00	0,00	0,00	0,000	0,000		
R10	Outras receitas de capital	1.648,00	0,00	0,00	0,00	0,00	0,00	0,00	0,00	0,00	0,00	0,00	0,000	0,000		
R12	Reculta com ativos financeiros	4.985,00	0,00	0,00	0,00	0,00	0,00	0,00	0,00	0,00	0,00	0,00	0,000	0,000		
Outras receitas																
R11	Reposições não abelidas aos pagamentos	502,83	0,00	8.961,99	0,00	8.961,99	0,00	0,00	0,00	8.961,99	8.961,99	0,00	0,000	1782,310		
R14	Saldo da gerência anterior - operações orçamentais	3.818.123,73	0,00	3.818.123,73	0,00	3.818.123,73	0,00	0,00	0,00	3.818.123,73	3.818.123,73	0,00	0,000	100,000		
		20.173.257,06	2.425.023,15	18.962.790,86	2.550.284,38	17.875.380,41	81.591,38	81.596,74	183.315,80	17.410.477,87	17.593.793,67	1.243.740,60	0,909	86.305		
		4.406.619,27	2.900.601,68	2.726.758,98	2.423.759,47	3.064.032,09	4.382,00	4.382,00	626.480,93	2.433.169,16	3.059.650,09	143.952,10	14,217	55.216		
		3.818.626,56	0,00	3.827.085,72	0,00	3.827.085,72	0,00	0,00	0,00	3.827.085,72	3.827.085,72	0,00	0,000	100,222		
Total		28.398.502,89	5.325.624,83	25.516.635,56	4.974.042,85	24.566.498,22	85.973,38	85.968,74	809.796,73	23.670.732,75	24.480.529,48	1.387.692,70	2,852	83,352		

ORGÃO EXECUTIVO

Em de de

ORGÃO DELIBERATIVO

Em de de

Demonstração de Execução Orçamental da Receita

MUNICÍPIO DE IDANHA-A-NOVA

Ano: 2021

(designação da autarquia local)

Rúbrica	Descrição	Previsões corrigidas	Rec. p/ cobrar per. anteriores	Receitas liquidadas	Liquidações anuladas	Reembolsos e Restituições		Receitas cobradas líquidas		Rec. p/ cobrar final do período	Grau exec. orçamental	
						Emitidos	Pagos	Períodos anteriores	Período corrente		Períodos anteriores	Período corrente
Receita corrente												
01	Impostos directos	2 011 692,00	396 551,43	1 856 115,07	473 049,41	76 497,98	76 497,98	0,00	1 779 617,09	0,00	0,000	88,464
0102	Outros	2 011 692,00	396 551,43	1 856 115,07	473 049,41	76 497,98	76 497,98	0,00	1 779 617,09	0,00	0,000	88,464
010202	Imposto municipal sobre imóveis	1 105 377,00	3 488,54	1 160 257,67	7 891,16	4 402,62	4 402,62	0,00	1 155 855,05	0,00	0,000	104,567
010203	Imposto único de circulação	153 518,00	596,84	171 312,35	10 971,47	10 374,63	10 374,63	0,00	160 937,72	0,00	0,000	104,833
010204	Imposto municipal sobre transm. onerosas imóveis	752 737,00	392 466,05	524 545,05	454 186,78	61 720,73	61 720,73	0,00	462 824,32	0,00	0,000	61,481
02	Impostos indirectos	1,00	0,00	0,00	0,00	0,00	0,00	0,00	0,00	0,00	0,000	0,000
0202	Outros	1,00	0,00	0,00	0,00	0,00	0,00	0,00	0,00	0,00	0,000	0,000
020206	Impostos indirectos específicos das autarqu locais	1,00	0,00	0,00	0,00	0,00	0,00	0,00	0,00	0,00	0,000	0,000
04	Taxas, multas e outras penalidades	64 981,00	5 447,74	92 965,22	4 527,67	15,00	15,00	264,00	92 856,41	764,88	0,406	142,898
0401	Taxas	53 981,00	391,54	82 195,29	99,60	15,00	15,00	264,00	82 101,49	121,74	0,489	152,065
040123	Taxas específicas das autarquias locais	53 981,00	391,54	82 195,29	99,60	15,00	15,00	264,00	82 101,49	121,74	0,489	152,065
04012301	Mercados e feiras	2 081,00	98,29	267,90	18,60	0,00	0,00	24,00	249,30	74,29	1,153	11,980
04012302	Loteamentos e obras	43 907,00	52,00	68 398,42	81,00	15,00	15,00	0,00	68 369,42	0,00	0,000	155,714
04012303	Ocupação da via pública	1,00	0,00	96,00	0,00	0,00	0,00	0,00	96,00	0,00	0,000	9600,000
04012304	Animais	1,00	0,00	0,00	0,00	0,00	0,00	0,00	0,00	0,00	0,000	0,000
04012305	Caça e pesca	1,00	0,00	0,00	0,00	0,00	0,00	0,00	0,00	0,00	0,000	0,000
04012306	Saneamento	29,00	1,25	57,50	0,00	0,00	0,00	0,00	57,50	1,25	0,000	198,276
04012307	Arrendamento urbano	1,00	0,00	0,00	0,00	0,00	0,00	0,00	0,00	0,00	0,000	0,000
04012308	Taxa Municipal de Direitos de passagem (TMDP)	1,00	0,00	2 829,41	0,00	0,00	0,00	0,00	2 829,41	0,00	0,000	282941,000
04012309	Taxa sobre o ruído	1,00	0,00	0,00	0,00	0,00	0,00	0,00	0,00	0,00	0,000	0,000
04012310	Licença sobre o ruído	1,00	0,00	0,00	0,00	0,00	0,00	0,00	0,00	0,00	0,000	0,000
04012399	Outras	7 967,00	240,00	10 546,06	0,00	0,00	0,00	240,00	10 499,86	46,20	3,012	131,792
0401239901	Taxa de depósito da ficha técnica da habitação	488,00	0,00	570,00	0,00	0,00	0,00	0,00	570,00	0,00	0,000	116,803
0401239902	Taxa pela emissão do certificado de registo	578,00	0,00	462,50	0,00	0,00	0,00	0,00	462,50	0,00	0,000	80,017
0401239903	Taxa de gestão de resíduos	1,00	0,00	0,00	0,00	0,00	0,00	0,00	0,00	0,00	0,000	0,000
0401239904	Taxa de proteção civil	1,00	0,00	0,00	0,00	0,00	0,00	0,00	0,00	0,00	0,000	0,000
0401239905	Taxa jurística	1,00	0,00	0,00	0,00	0,00	0,00	0,00	0,00	0,00	0,000	0,000
0401239906	Publicidade	1,00	0,00	0,00	0,00	0,00	0,00	0,00	0,00	0,00	0,000	0,000
0401239907	Utilização da rede viária municipal	1,00	240,00	219,16	0,00	0,00	0,00	240,00	172,96	46,20	240000,000	17296,000
0401239909	Cemitérios	1,00	0,00	0,00	0,00	0,00	0,00	0,00	0,00	0,00	0,000	0,000
0401239999	Outras	6 895,00	0,00	9 294,40	0,00	0,00	0,00	0,00	9 294,40	0,00	0,000	134,799
0402	Multas e outras penalidades	10 990,00	5 056,20	10 769,93	4 428,07	0,00	0,00	0,00	10 754,92	643,14	0,000	97,861
040201	Juros de mora	8 361,00	5 056,20	9 810,19	4 428,07	0,00	0,00	0,00	9 798,18	640,14	0,000	117,189
040202	Juros compensatórios	1 186,00	0,00	951,74	0,00	0,00	0,00	0,00	951,74	0,00	0,000	80,248
040204	Coimas e penalidades por contra-ordenações	1 443,00	0,00	8,00	0,00	0,00	0,00	0,00	5,00	3,00	0,000	0,347
05	Rendimentos da propriedade	715 424,00	140 610,78	747 481,68	22 367,32	3 939,92	3 939,92	44 252,89	639 124,81	182 347,44	6,186	89,335

Demonstração de Execução Orçamental da Receita

MUNICÍPIO DE IDANHA-A-NOVA

Ano: 2021

(designação da autarquia local)

Euros

Rúbrica	Descrição	Previsões corrigidas	Rec. p/ cobrar per. anteriores	Receitas liquidadas	Liquidações anuladas	Receitas cobradas brutas	Reembolsos e Restituições		Receitas cobradas líquidas		Rec. p/ cobrar final do período	Grau exec. orçamental	
							Emitidos	Pagos	Períodos anteriores	Período corrente		Períodos anteriores	Período corrente
Receita corrente													
0502	Juros-Sociedades financeiras	213,00	0,00	0,00	0,00	0,00	0,00	0,00	0,00	0,00	0,00	0,00	0,00
050201	Bancos e outras instituições financeiras	213,00	0,00	0,00	0,00	0,00	0,00	0,00	0,00	0,00	0,00	0,00	0,00
0507	Dividend,partic.lucros societ,quase-soc,nãofinanc.	1,00	0,00	0,00	0,00	0,00	0,00	0,00	0,00	0,00	0,00	0,00	0,00
050701	Empresas públicas	1,00	0,00	0,00	0,00	0,00	0,00	0,00	0,00	0,00	0,00	0,00	0,00
0509	Participações nos lucros de administ. públicas	1,00	0,00	30 146,55	16 841,65	16 841,65	3 536,75	3 536,75	0,00	13 304,90	0,00	0,00	0,00
050999	Outras:	1,00	0,00	30 146,55	16 841,65	16 841,65	3 536,75	3 536,75	0,00	13 304,90	0,00	0,00	0,00
0510	Rendas	715 209,00	140 610,78	717 335,13	5 525,67	670 475,97	403,17	403,17	44 252,89	625 819,91	182 347,44	6,187	87,502
051001	Terrenos	40 780,00	85 399,41	45 157,76	5 525,67	53 509,97	403,17	403,17	44 252,89	8 853,91	71 924,70	108,516	21,711
051005	Bens de domínio público:	674 429,00	55 211,37	672 177,37	0,00	616 966,00	0,00	0,00	0,00	616 966,00	110 422,74	0,000	91,480
05100501	Rede de águas	55 195,00	55 211,37	55 211,37	0,00	0,00	0,00	0,00	0,00	0,00	110 422,74	0,000	0,000
05100502	Rede de iluminação pública	619 234,00	0,00	616 966,00	0,00	616 966,00	0,00	0,00	0,00	616 966,00	0,00	0,000	99,634
06	Transferências correntes	14 482 954,06	959 634,49	14 513 632,25	2 042 888,55	13 294 749,32	476,98	476,98	48 791,51	13 245 480,83	136 105,85	0,397	91,456
0603	Administração central	14 482 954,06	959 634,49	14 513 632,25	2 042 888,55	13 294 749,32	476,98	476,98	48 791,51	13 245 480,83	136 105,85	0,397	91,456
060301	Estado	12 396 999,00	5 350,10	13 549 518,02	1 189 926,10	12 364 942,02	0,00	0,00	0,00	12 364 942,02	0,00	0,000	99,741
06030101	Fundo de Equilíbrio Financeiro	11 963 759,00	0,00	13 060 587,00	1 106 828,00	11 953 759,00	0,00	0,00	0,00	11 953 759,00	0,00	0,000	100,000
06030102	Fundo Social Municipal	189 555,00	0,00	205 351,00	15 796,00	189 555,00	0,00	0,00	0,00	189 555,00	0,00	0,000	100,000
06030103	Participação fixa no IRS	115 528,00	0,00	125 156,00	9 627,00	115 528,00	0,00	0,00	0,00	115 528,00	0,00	0,000	100,000
06030106	Transferências de Competências - Lei 50/2018	1,00	261,00	0,00	261,00	0,00	0,00	0,00	0,00	0,00	0,00	0,000	0,000
06030107	Participação no IVA - art.º26 A da Lei n.º 73/2013	75 906,00	0,00	82 231,50	6 325,00	75 906,50	0,00	0,00	0,00	75 906,50	0,00	0,000	100,001
06030199	Outras	62 250,00	5 089,10	76 193,52	51 089,10	30 193,52	0,00	0,00	0,00	30 193,52	0,00	0,000	48,504
060306	Estado-Particip.comunit,projectos co-financiados	1 153 925,30	806 134,88	92 169,41	749 904,90	65 826,51	0,00	0,00	34 791,51	31 035,00	82 572,88	3,015	2,690
06030601	Centro 2020	756 688,30	404 843,85	71 483,97	362 728,00	32 910,59	0,00	0,00	20 677,38	12 233,21	32 910,59	80 689,23	2,733
06030602	POISE	170 564,00	182 120,26	0,00	170 567,19	11 553,07	0,00	0,00	11 553,07	0,00	11 553,07	0,00	6,773
06030603	POCI	1,00	0,00	0,00	0,00	0,00	0,00	0,00	0,00	0,00	0,00	0,000	0,000
06030604	Prog. Op. Coop. Transfronteira Espanha - Portugal	92 294,00	84 794,42	15 623,85	84 794,42	15 623,85	0,00	0,00	0,00	15 623,85	0,00	0,000	16,928
06030605	FOARMC	4 466,00	4 465,75	1 948,92	1 904,69	4 509,98	0,00	0,00	2 561,06	1 948,92	4 509,98	0,00	43,639
06030606	PDR 2020	129 911,00	129 910,60	3 112,67	129 910,60	1 229,02	0,00	0,00	0,00	1 229,02	1 883,65	0,000	0,946
06030607	Outras	1,00	0,00	0,00	0,00	0,00	0,00	0,00	0,00	0,00	0,00	0,000	0,000
060307	Serviços e fundos autónomos	932 029,76	148 149,51	871 944,82	103 057,55	863 980,79	476,98	476,98	14 000,00	849 503,81	53 532,97	1,502	91,146
06030701	Transferências de Competências - Lei 50/2018	672 813,00	0,00	623 103,99	476,98	623 103,99	476,98	476,98	0,00	622 627,01	0,00	0,000	92,541
06030799	Serviços e fundos autónomos - Outros	259 216,76	148 149,51	248 840,83	102 580,57	240 876,80	0,00	0,00	14 000,00	226 876,80	240 876,80	5,401	87,524
07	Venda de bens e serviços correntes	2 459 245,00	642 495,34	1 504 697,35	7 244,43	1 506 046,44	661,50	656,96	87 894,90	1 417 504,68	634 563,32	3,574	57,640
0701	Venda de bens	999 093,00	383 045,73	723 098,65	5 135,58	733 374,10	523,88	522,14	56 712,48	676 139,48	368 158,58	5,676	67,675
070102	Livros e documentação técnica	1,00	0,00	0,00	0,00	0,00	0,00	0,00	0,00	0,00	0,00	0,000	0,000
070103	Publicações e impressos	1 447,00	0,00	0,00	0,00	0,00	0,00	0,00	0,00	0,00	0,00	0,000	0,000
070105	Bens inutilizados	1,00	0,00	0,00	0,00	0,00	0,00	0,00	0,00	0,00	0,00	0,000	0,000

Demonstração de Execução Orçamental da Receita

MUNICÍPIO DE IDANHA-A-NOVA

Ano: 2021

(designação da autarquia local)

Euros

Rúbrica	Descrição	Previsões corrigidas	Rec. p/ cobrar per. anteriores	Recultas liquidadas	Liquidações anuladas	Recultas cobradas brutas	Reembolsos e Restituições		Recultas cobradas líquidas		Rec. p/ cobrar final do período	Grau exec. orçamental Períodos anteriores	Período corrente
							Emitidos	Pagos	Períodos anteriores	Período corrente			
Receita corrente													
070106	Produtos agrícolas e pecuários	36,00	0,00	34,00	0,00	34,00	0,00	0,00	0,00	34,00	0,00	0,00	94,444
070107	Produtos alimentares e bebidas	33 882,00	0,00	0,00	0,00	0,00	0,00	0,00	0,00	0,00	0,00	0,00	0,000
070108	Mercadorias	950 000,00	284 825,82	711 630,94	5 131,48	729 388,31	523,88	522,14	56 303,33	672 562,84	272 460,85	5,927	70,796
07010801	Água	950 000,00	284 825,82	711 630,94	5 131,48	729 388,31	523,88	522,14	56 303,33	672 562,84	272 460,85	5,927	70,796
070110	Desperdícios, resíduos e refugos	1,00	0,00	0,00	0,00	0,00	0,00	0,00	0,00	0,00	0,00	0,000	0,000
07011001	Sucata	1,00	0,00	0,00	0,00	0,00	0,00	0,00	0,00	0,00	0,00	0,000	0,000
070111	Produtos acabados e intermédios	13 725,00	88 219,91	11 433,71	4,10	3 951,79	0,00	0,00	409,15	3 542,64	95 697,73	2,981	25,812
07011102	Outros	13 725,00	88 219,91	11 433,71	4,10	3 951,79	0,00	0,00	409,15	3 542,64	95 697,73	2,981	25,812
0701110201	Electricidade	13 725,00	88 219,91	11 433,71	4,10	3 951,79	0,00	0,00	409,15	3 542,64	95 697,73	2,981	25,812
0702	Serviços	1 400 466,00	116 576,78	726 324,22	1 513,39	727 379,71	137,62	134,72	25 564,58	701 680,41	114 147,52	1,825	50,103
070208	Serv.sociais, recreativos, culturais e de desporto	252 184,00	-20,00	64 971,50	0,00	64 981,50	0,00	0,00	10,00	64 971,50	-30,00	0,004	25,764
07020802	Serviços recreativos	52 183,00	0,00	64 763,50	0,00	64 763,50	0,00	0,00	0,00	64 763,50	0,00	0,000	124,108
0702080202	Piscinas e Ginásio Municipais	52 183,00	0,00	64 763,50	0,00	64 763,50	0,00	0,00	0,00	64 763,50	0,00	0,000	124,108
07020803	Serviços culturais	200 001,00	-20,00	208,00	0,00	218,00	0,00	0,00	10,00	208,00	-30,00	0,005	0,104
0702080301	Entradas rede museológica	200 000,00	-20,00	208,00	0,00	218,00	0,00	0,00	10,00	208,00	-30,00	0,005	0,104
0702080302	Entradas espectáculos	1,00	0,00	0,00	0,00	0,00	0,00	0,00	0,00	0,00	0,00	0,000	0,000
070209	Serviços específicos das autarquias	1 144 142,00	114 718,69	582 277,27	1 494,89	594 821,09	137,62	134,72	23 335,11	571 351,26	110 817,60	2,040	48,837
07020901	Saneamento	500 000,00	47 206,03	228 894,85	683,46	228 356,24	26,52	25,36	8 518,81	219 812,07	47 087,70	1,704	43,962
07020902	Resíduos sólidos	600 000,00	62 201,46	307 164,92	693,01	310 575,72	14,56	12,82	14 233,92	296 328,98	58 112,21	2,372	49,388
07020903	Transportes colectivos de pessoas e mercadorias	315,00	0,00	300,00	0,00	300,00	0,00	0,00	0,00	300,00	0,00	0,000	95,238
0702090302	Transportes escolares	315,00	0,00	300,00	0,00	300,00	0,00	0,00	0,00	300,00	0,00	0,000	95,238
07020904	Trabalhos por conta de particulares	24 000,00	0,00	14 752,64	65,79	14 752,64	65,79	65,79	0,00	14 686,85	0,00	0,000	61,195
07020905	Cemitérios	2 740,00	0,00	2 385,00	0,00	2 385,00	0,00	0,00	0,00	2 385,00	0,00	0,000	87,044
07020906	Mercados e feiras	3 537,00	4 452,45	2 476,44	0,00	1 620,49	0,00	0,00	0,00	1 620,49	5 308,40	0,000	45,815
07020910	Cantina Escolar	1,00	0,00	17 831,01	0,00	17 831,01	0,00	0,00	0,00	17 831,01	0,00	0,000	1763101,000
07020912	Ligação de ramais de água	10 199,00	219,48	12 195,64	30,75	12 175,64	30,75	30,75	0,00	12 144,89	239,48	0,000	119,079
07020999	Outros	3 350,00	639,27	6 276,77	21,88	6 824,35	0,00	0,00	582,38	6 241,97	69,81	17,384	186,327
070299	Outros	4 140,00	1 880,09	69 075,45	18,50	67 577,12	0,00	0,00	2 219,47	65 357,65	3 359,92	53,610	1578,687
07029999	Outros	4 140,00	1 880,09	69 075,45	18,50	67 577,12	0,00	0,00	2 219,47	65 357,65	3 359,92	53,610	1578,687
0703	Rendas	59 686,00	142 870,83	55 274,48	595,46	45 292,63	0,00	0,00	5 607,84	39 684,79	152 257,22	9,396	66,489
070301	Habitações	5 358,00	127,55	5 356,79	0,00	5 231,17	0,00	0,00	0,00	5 231,17	253,17	0,000	97,633
070302	Edifícios	49 722,00	105 166,58	45 150,57	595,46	35 237,80	0,00	0,00	5 537,33	29 700,47	114 483,89	11,137	59,733
070399	Outras	4 606,00	37 576,70	4 767,12	0,00	4 823,66	0,00	0,00	70,51	4 753,15	37 520,16	1,531	103,195
07039901	Aluguer de contadores de água	1,00	0,00	0,00	0,00	0,00	0,00	0,00	0,00	0,00	0,00	0,000	0,000
07039902	Outras	4 605,00	37 576,70	4 767,12	0,00	4 823,66	0,00	0,00	70,51	4 753,15	37 520,16	1,531	103,217
08	Outras receitas correntes	438 960,00	280 283,37	247 899,29	207,00	238 016,55	0,00	0,00	2 122,50	235 894,05	289 959,11	0,484	53,739

Demonstração de Execução Orçamental da Receita

MUNICÍPIO DE IDANHA-A-NOVA

Ano: 2021

Euros

(designação da autarquia local)

Rúbrica	Descrição	Previsões corrigidas	Rec. p/ cobrar per. anteriores	Receitas liquidadas	Liquidações anuladas	Reembolsos e Restituições		Receitas cobradas líquidas		Rec. p/ cobrar final do período	Grau exec. orçamental	
						Emitidos	Pagos	Períodos anteriores	Período corrente		Períodos anteriores	Período corrente
Receita corrente												
0801	Outras	438 960,00	280 283,37	247 899,29	207,00	0,00	0,00	2 122,50	235 894,05	289 959,11	0,484	53,739
080199	Outras	438 960,00	280 283,37	247 899,29	207,00	0,00	0,00	2 122,50	235 894,05	289 959,11	0,484	53,739
08019902	Indem. estrag. prov. outrém viat. outr. equip. aut. local	1,00	0,00	0,00	0,00	0,00	0,00	0,00	0,00	0,00	0,000	0,000
08019903	IVA reembolsado	430 000,00	0,00	195 125,37	0,00	0,00	0,00	0,00	195 125,37	0,00	0,000	45,378
08019904	IVA Inversão da liquidação	1,00	0,00	0,00	0,00	0,00	0,00	0,00	0,00	0,00	0,000	0,000
08019999	Diversas	8 958,00	280 283,37	52 773,92	207,00	0,00	0,00	2 122,50	40 768,68	289 959,11	23,694	455,109
Receita de capital												
09	Venda de bens de investimento	1 488,00	0,00	0,00	4 382,00	0,00	4 382,00	0,00	-4 382,00	0,00	0,000	-294,489
0901	Terrenos	1 488,00	0,00	0,00	4 382,00	0,00	4 382,00	0,00	-4 382,00	0,00	0,000	-294,489
090101	Sociedades e quase-sociedades não financeiras	27,00	0,00	0,00	4 382,00	0,00	4 382,00	0,00	-4 382,00	0,00	0,000	-16229,630
090110	Famílias	1 461,00	0,00	0,00	0,00	0,00	0,00	0,00	0,00	0,00	0,000	0,000
10	Transferências de capital	4 398 498,27	2 900 601,68	2 726 758,98	2 419 376,47	3 064 032,09	0,00	626 480,93	2 437 551,16	143 952,10	14,243	55,418
1003	Administração central	4 338 498,27	2 900 601,68	2 726 758,98	2 419 376,47	3 064 032,09	0,00	626 480,93	2 437 551,16	143 952,10	14,440	56,184
100301	Estado	2 196 982,00	0,00	2 268 378,00	72 398,00	2 196 980,00	0,00	0,00	2 196 980,00	0,00	0,000	100,000
10030101	Fundo de Equilíbrio Financeiro	1 328 195,00	0,00	1 328 195,00	0,00	1 328 195,00	0,00	0,00	1 328 195,00	0,00	0,000	100,000
10030106	Transf. Capital-N.º3 art.º 35.º da Lei n.º 73/2013	868 785,00	0,00	941 183,00	72 398,00	868 785,00	0,00	0,00	868 785,00	0,00	0,000	100,000
10030107	Transferências de Competências - Lei 50/2018	1,00	0,00	0,00	0,00	0,00	0,00	0,00	0,00	0,00	0,000	0,000
10030199	Outras	1,00	0,00	0,00	0,00	0,00	0,00	0,00	0,00	0,00	0,000	0,000
100307	Estado-Particip.comunitária project.co-financiados	1 536 821,82	2 322 378,34	335 797,69	1 768 755,13	825 224,35	0,00	626 480,93	198 743,42	64 196,55	40,765	12,932
10030705	Prog. Op. Coop. Transfronteira Espanha - Portugal	37 500,00	82 500,00	53 304,90	116 964,37	18 840,53	0,00	0,00	18 840,53	0,00	0,000	50,241
10030708	Centro 2020	1 373 777,82	2 114 333,65	267 426,24	1 526 246,07	806 383,82	0,00	626 480,93	179 902,89	49 130,00	45,603	13,095
10030709	PDR2020	110 611,00	110 611,39	4 972,18	110 611,39	0,00	0,00	0,00	0,00	4 972,18	0,000	0,000
10030799	Outros	14 933,00	14 933,30	10 094,37	14 933,30	0,00	0,00	0,00	0,00	10 094,37	0,000	0,000
100308	Serviços e fundos autónomos	604 694,45	578 223,34	121 583,29	578 223,34	41 827,74	0,00	0,00	41 827,74	79 755,55	0,000	6,917
10030801	Transferências de Competências - Lei 50/2018	1,00	0,00	0,00	0,00	0,00	0,00	0,00	0,00	0,00	0,000	0,000
10030899	Outros	604 693,45	578 223,34	121 583,29	578 223,34	41 827,74	0,00	0,00	41 827,74	79 755,55	0,000	6,917
1005	Administração local	60 000,00	0,00	0,00	0,00	0,00	0,00	0,00	0,00	0,00	0,000	0,000
100501	Continente	60 000,00	0,00	0,00	0,00	0,00	0,00	0,00	0,00	0,00	0,000	0,000
10050101	Município de Panamador	60 000,00	0,00	0,00	0,00	0,00	0,00	0,00	0,00	0,00	0,000	0,000
11	Activos financeiros	4 985,00	0,00	0,00	0,00	0,00	0,00	0,00	0,00	0,00	0,000	0,000
1108	Ações e outras participações	4 985,00	0,00	0,00	0,00	0,00	0,00	0,00	0,00	0,00	0,000	0,000
110801	Sociedades e quase-sociedades não financeiras	4 985,00	0,00	0,00	0,00	0,00	0,00	0,00	0,00	0,00	0,000	0,000
13	Outras receitas de capital	1 648,00	0,00	0,00	0,00	0,00	0,00	0,00	0,00	0,00	0,000	0,000
1301	Outras	1 648,00	0,00	0,00	0,00	0,00	0,00	0,00	0,00	0,00	0,000	0,000
130101	Indemnizações	1 647,00	0,00	0,00	0,00	0,00	0,00	0,00	0,00	0,00	0,000	0,000
130199	Outras	1,00	0,00	0,00	0,00	0,00	0,00	0,00	0,00	0,00	0,000	0,000

Demonstração de Execução Orçamental da Receita

MUNICÍPIO DE IDANHA-A-NOVA

Ano: 2021

Euros

Rúbrica <small>(designação da autarquia local)</small>	Descrição	Previsões corrigidas	Rec. p/ cobrar per. anteriores	Receitas liquidadas	Liquidações anuladas	Receitas cobradas brutas	Reembolsos e Restituições		Recettas cobradas líquidas		Rec. p/ cobrar final do período	Grau exec. orçamental	
							Emitidos	Pagos	Períodos anteriores	Período corrente		Períodos anteriores	Período corrente
Outras receitas													
15	Reposições não abatidas nos pagamentos	502,83	0,00	8 961,99	0,00	8 961,99	0,00	0,00	0,00	8 961,99	0,00	0,00	1782,310
1501	Reposições não abatidas nos pagamentos	502,83	0,00	8 961,99	0,00	8 961,99	0,00	0,00	0,00	8 961,99	0,00	0,00	1782,310
150101	Reposições não abatidas nos pagamentos	502,83	0,00	8 961,99	0,00	8 961,99	0,00	0,00	0,00	8 961,99	0,00	0,00	1782,310
16	Saldo da gerência anterior	3 818 123,73	0,00	3 818 123,73	0,00	3 818 123,73	0,00	0,00	0,00	3 818 123,73	0,00	0,00	100,000
1601	Saldo orçamental	3 818 123,73	0,00	3 818 123,73	0,00	3 818 123,73	0,00	0,00	0,00	3 818 123,73	0,00	0,00	100,000
160101	Na posse do serviço	3 818 123,73	0,00	3 818 123,73	0,00	3 818 123,73	0,00	0,00	0,00	3 818 123,73	0,00	0,00	100,000
Total Receitas Correntes		20 173 257,05	2 425 023,15	18 982 790,86	2 550 284,38	17 675 380,41	81 591,38	81 586,74	183 315,80	17 410 477,87	1 243 740,60	0,909	86,305
Total Receitas de Capital		4 406 619,27	2 900 601,68	2 726 798,98	2 423 798,47	3 064 032,09	4 382,00	4 382,00	626 480,93	2 433 169,16	143 952,10	14,217	56,216
Total Outras Receitas		3 818 626,56	0,00	3 827 085,72	0,00	3 827 085,72	0,00	0,00	0,00	3 827 085,72	0,00	0,000	100,222
Total		28 398 502,88	5 325 624,83	25 516 635,56	4 974 042,85	24 566 498,22	85 973,38	85 968,74	809 796,73	23 670 732,75	1 387 692,70	2,852	83,352

ORGÃO EXECUTIVO

Em de de

ORGÃO DELIBERATIVO

Em de de



Demonstração de execução orçamental da despesa

(ver páginas seguintes)

Demonstração de Execução Orçamental da Despesa

MUNICÍPIO DE IDANHA-A-NOVA

Ano: 2021

(designação da autarquia local)

Euros

Código	Classif. Económica Despesa Designação	Despesas por pagar período		Cativos/descontos	Doações corrigidas	Compromissos	Obrigações	Despesas pagas líquidas de reposições		Compromissos a transferir	Obrigações por pagar	Grau de execução orçamental	
		período anterior	período corrente					período anterior	período corrente			Períodos anteriores	Período corrente
Despesa corrente													
D011	Remunerações Certas e Permanentes	75 801,62	5 024 980,48	0,00	4 785 862,01	4 790 701,01	4 637 247,20	4 637 247,20	4 861,00	77 852,19	1,505	92 284	
D012	Abonos Variáveis ou Eventuais	4 400,41	215 116,08	0,00	177 199,41	177 138,18	170 543,09	174 943,50	61,23	2 194,68	2,046	79 290	
D013	Segurança Social	0,00	1 326 519,50	0,00	1 279 189,37	1 279 189,37	0,00	1 279 189,37	0,00	0,00	0,000	96 432	
D02	Aquisição de bens e serviços	116 240,63	8 697 440,22	0,00	7 880 029,81	8 901 969,32	8 699 806,27	8 616 151,90	964 060,49	55 817,42	1,337	77 033	
D03	Juros e outros encargos	519,19	96 353,00	0,00	72 094,47	72 015,07	69 439,75	69 958,94	79,40	2 056,13	0,539	72 068	
D04111	Administração Central - Estado Português	0,00	1,00	0,00	0,00	0,00	0,00	0,00	0,00	0,00	0,000	0,000	
D04112	Administração Central - Outras entidades	425,00	7 500,00	0,00	925,00	925,00	500,00	500,00	0,00	425,00	0,000	6 067	
D04115	Administração Local	0,00	1 002 921,88	0,00	999 880,34	999 880,34	999 880,34	999 880,34	0,00	0,00	0,000	99 677	
D0412	Entidades do setor não lucrativo	12 000,00	2 534 526,44	0,00	2 442 487,87	2 414 287,22	2 325 287,22	2 325 287,22	28 200,65	76 000,00	0,398	91 744	
D0413	Famílias	300,00	179 463,21	0,00	173 483,51	165 883,51	165 563,51	165 563,51	7 600,00	300,00	0,000	92 268	
D0414	Outras	0,00	164 000,00	0,00	173 683,82	173 683,82	171 663,82	171 663,82	0,00	2 000,00	0,000	88 468	
D042	Subsídios correntes	0,00	25 000,00	0,00	0,00	0,00	0,00	0,00	0,00	0,00	0,000	0,000	
D05	Outras despesas correntes	110,00	156 523,50	0,00	130 781,63	111 810,19	87 369,28	87 369,28	18 971,44	24 440,61	0,000	55 619	
Despesa de capital													
D06	Aquisição de bens de capital	81 204,53	6 742 647,50	0,00	3 799 304,29	2 288 914,20	2 101 321,91	2 152 526,44	1 510 390,09	96 387,76	1,353	31 165	
D07115	Administração Local	0,00	21 002,00	0,00	21 000,00	21 000,00	21 000,00	21 000,00	0,00	0,00	0,000	99 990	
D0712	Entidades do setor não lucrativo	1 500,00	1 212 040,21	0,00	1 034 576,82	655 057,86	650 582,86	650 582,86	378 919,96	5 375,00	0,000	53 677	
D0713	Famílias	0,00	30 500,00	0,00	13 156,00	13 156,00	13 156,00	13 156,00	0,00	0,00	0,000	43 134	
D08	Despesa com ativos financeiros	0,00	1,00	0,00	0,00	0,00	0,00	0,00	0,00	0,00	0,000	0,000	
D10	Despesa com passivos financeiros	0,00	931 897,00	0,00	918 968,87	918 968,87	918 968,87	918 968,87	0,00	0,00	0,000	98 603	
Total Despesa Correntes		209 596,95	19 460 326,09	0,00	18 131 194,04	17 087 259,63	16 608 396,65	16 813 173,50	1 043 934,21	274 098,33	1,083	85 335	
Total Despesas de Capital		92 704,53	8 938 177,80	0,00	5 787 003,78	3 897 994,73	3 705 027,44	3 796 231,97	1 889 006,05	101 782,76	1,020	41 452	
Total Geral		302 301,38	28 398 502,89	0,00	23 918 197,82	20 985 254,36	20 311 424,09	20 609 405,47	2 932 943,26	375 849,09	1,049	71 523	

ORGÃO EXECUTIVO

Em de de

ORGÃO DELIBERATIVO

Em de de

Demonstração de Execução Orçamental da Despesa

Ano: 2021

MUNICÍPIO DE IDANHA-A-NOVA

(designação da autarquia local)

Euros

Código	Classif. Económica Despesa Designação	Despesas pagas liquidas de reposições:		Despesas pagas liquidas de reposições:		Compromissos a transitar	Obrigações por pagar	Grau de execução orçamental		
		Períodos anteriores	Período corrente	Períodos anteriores	Período corrente			Períodos anteriores	Período corrente	
Despesa corrente										
01	Despesas com o pessoal	80 002,03	6 252 047,79	6 247 025,46	80 002,03	6 166 978,89	5 022,23	80 046,87	1,216	92,886
0101	Remunerações certas e permanentes	75 601,62	4 795 602,01	4 790 701,01	75 601,62	4 712 948,82	4 901,00	77 852,19	1,505	92,294
010101	Titulares órgãos soberania e memb. órgãos autárq.	3 961,93	117 828,26	117 828,26	3 961,93	114 159,70	0,00	3 669,56	3,188	87,440
010104	Pessoal quadros-Regime contido indiv. trabalho	81 827,64	3 288 705,69	3 288 705,69	81 827,64	3 231 867,36	0,00	66 808,31	1,845	65,624
01010401	Pessoal em funções	51 827,64	3 238 576,36	3 238 576,36	51 827,64	3 173 627,69	0,00	64 948,67	1,900	65,602
01010402	Alterações obrigatórias posições, remuneratório	0,00	0,00	0,00	0,00	0,00	0,00	0,00	0,000	0,000
01010403	Alterações facultativas posições, remuneratório	0,00	0,00	0,00	0,00	0,00	0,00	0,00	0,000	0,000
01010404	Recrutamento de pessoal para novos postos trabalho	0,00	60 129,33	60 129,33	0,00	56 269,69	0,00	1 859,64	0,000	98,869
010106	Pessoal contratado a termo	4 124,78	252 821,78	252 821,78	4 124,78	244 557,60	0,00	4 139,40	1,544	91,547
01010601	Pessoal em funções	2 068,68	217 689,18	217 689,18	2 068,68	213 229,63	0,00	2 360,87	0,919	94,781
01010604	Recrutamento de pessoal para novos postos trabalho	2 056,10	35 132,60	35 132,60	2 056,10	31 327,97	0,00	1 748,53	4,882	74,376
010107	Pessoal em regime de tarefa ou avença	2 300,00	96 054,00	91 063,00	2 300,00	88 598,00	4 961,00	2 225,00	2,004	75,416
010108	Pessoal aguardando aposentação	0,00	3 191,91	3 191,91	0,00	3 191,91	0,00	0,00	0,000	63,836
010109	Pessoal em qualquer outra situação	1 824,29	30 306,86	30 306,86	1 824,29	28 482,57	0,00	0,00	1,651	25,784
01010901	Estagiários Profissionais	526,56	14 380,00	12 400,81	526,56	11 874,25	0,00	0,00	3,692	82,575
01010902	Outro	1 297,73	17 906,05	17 906,05	1 297,73	16 608,32	0,00	0,00	1,351	17,285
010111	Representação	1 200,77	37 320,81	37 320,81	1 200,77	35 108,12	0,00	1 010,92	3,176	62,846
010113	Subsídio de refeição	0,00	338 546,01	338 546,01	0,00	338 546,01	0,00	0,00	0,000	80,133
010114	Subsídio de férias e de Natal	332,21	620 898,69	620 898,69	332,21	620 554,48	0,00	0,00	0,053	69,903
010115	Remunerações por Jovens e maternidade/paternidade	0,00	0,00	0,00	0,00	0,00	0,00	0,00	0,000	0,000
0102	Abonos variáveis ou eventuais	4 400,41	177 189,41	177 138,18	4 400,41	170 543,09	61,23	2 104,86	2,046	79,280
010202	Horas extraordinárias	1 151,89	87 509,42	87 509,42	1 151,89	84 992,47	0,00	1 385,08	1,316	67,124
010204	Ajudas de custo	709,20	12 674,97	12 674,97	709,20	11 985,77	0,00	0,00	2,728	46,022
010205	Abono para férias	120,78	21 875,51	21 875,51	120,78	21 808,08	0,00	148,67	0,483	66,424
010212	Indemnizações por cessação de funções	0,00	5 852,40	5 852,40	0,00	5 852,40	0,00	0,00	0,000	30,802
010213	Outros suplementos e prémios	2 418,56	49 225,88	49 225,88	2 418,56	46 126,37	61,23	680,95	4,198	80,071
01021302	Outros	2 418,56	49 225,88	49 225,88	2 418,56	46 126,37	61,23	680,95	4,198	80,071
0103	Segurança social	0,00	1 279 186,37	1 279 186,37	0,00	1 279 186,37	0,00	0,00	0,000	96 432
010301	Encargos com a saúde	0,00	201 278,49	201 278,49	0,00	201 278,49	0,00	0,00	0,000	65 847
010302	Outros encargos com a saúde	0,00	0,00	0,00	0,00	0,00	0,00	0,00	0,000	0,000
010303	Subsídio familiar a criança e jovens	0,00	21 812,21	21 812,21	0,00	21 812,21	0,00	0,00	0,000	74 869
010304	Outras prestações familiares	0,00	0,00	0,00	0,00	0,00	0,00	0,00	0,000	0,000
010305	Contribuições para a segurança social	0,00	1 015 703,22	1 015 703,22	0,00	1 015 703,22	0,00	0,00	0,000	96 067
01030502	Segurança social dos funcionários públicos	0,00	1 015 703,22	1 015 703,22	0,00	1 015 703,22	0,00	0,00	0,000	96 062
0103050201	Caixa Geral de Aposentações	0,00	527 739,34	527 739,34	0,00	527 739,34	0,00	0,00	0,000	100 000
0103050202	Regime Geral	0,00	487 963,88	487 963,88	0,00	487 963,88	0,00	0,00	0,000	96 068

Demonstração de Execução Orçamental da Despesa

MUNICÍPIO DE IDANHA-A-NOVA

Ano: 2021

(designação da autarquia local)

Código	Classif. Económica Despesa Designação	Despesas por pagar perío. anteriores	Dotações corrigidas	Cativos/descontos	Compromissos	Obrigações	Despesas pagas líquidas de reposições		Compromissos a transferir	Obrigações por pagar	Grau de execução orçamental	
							Períodos anteriores	Período corrente			Períodos anteriores	Período corrente
Despesa corrente												
01030503	Outras	0,00	150,00	0,00	0,00	0,00	0,00	0,00	0,00	0,00	0,000	0,000
010309	Seguros	0,00	50 000,00	0,00	40 392,45	40 392,45	40 392,45	0,00	0,00	0,00	0,000	80,785
01030901	Seguros acidentes trabalho doentes profissionais	0,00	50 000,00	0,00	40 392,45	40 392,45	40 392,45	0,00	0,00	0,00	0,000	80,785
010310	Outras despesas de segurança social	0,00	1,00	0,00	0,00	0,00	0,00	0,00	0,00	0,00	0,000	0,000
01031001	Eventualidade, maternidade, paternidade e adopção	0,00	1,00	0,00	0,00	0,00	0,00	0,00	0,00	0,00	0,000	0,000
02	Aquisição de bens e serviços	116 240,63	8 697 440,22	0,00	7 886 029,61	6 901 090,32	116 255,63	6 669 866,27	984 060,40	85 817,42	1,337	77,033
0201	Aquisição de bens	43 563,60	2 745 131,68	0,00	2 480 663,20	2 235 495,62	43 553,60	2 157 105,42	254 367,59	34 836,60	1,567	76,576
020101	Matérias primas e subsidiárias	3 606,04	106 110,64	0,00	104 405,65	70 962,66	3 606,04	66 646,07	33 422,66	430,50	3,398	63,091
020102	Combustíveis e lubrificantes	21 541,69	368 717,57	0,00	319 226,53	271 090,17	21 541,69	240 693,10	48 139,36	8 860,38	5,842	65,277
02010201	Gasolina	0,00	28 500,00	0,00	28 383,84	24 366,50	0,00	20 994,16	4 017,34	3 372,34	0,000	73,664
02010202	Gasóleo	15 455,15	245 489,97	0,00	245 487,49	227 465,77	15 455,15	206 898,58	18 021,72	5 122,04	6,268	64,276
02010203	Gás de petróleo liquefeito, propano, butano	2 813,58	60 372,50	0,00	36 868,28	13 269,90	2 813,58	10 090,32	23 598,38	366,00	3,501	12,554
02010204	Lubrificantes	3 272,66	4 355,10	0,00	3 392,20	3 392,20	3 272,66	119,24	0,00	0,00	75,152	2,736
02010289	Outros	0,00	10 000,00	0,00	5 097,72	2 566,80	0,00	2 566,80	2 501,92	0,00	0,000	25,656
020103	Munícipios, explosivos e artificios	0,00	13 866,50	0,00	13 304,70	7 257,00	0,00	7 257,00	6 137,70	0,00	0,000	52,327
020104	Limpeza e higiene	2 474,33	61 559,63	0,00	61 077,67	61 077,67	2 474,33	58 152,04	0,00	451,30	4,019	64,465
020105	Alimentação-Refeições confecionadas	0,00	335 214,19	0,00	209 600,11	174 820,61	0,00	174 792,61	34 779,50	28,00	0,000	52,144
020106	Alimentação-Generios para confeccioner	0,00	121 746,75	0,00	115 988,78	56 626,72	0,00	56 626,72	59 165,06	0,00	0,000	46,675
020107	Vestuário e artigos pessoais	1 530,02	41 396,61	0,00	41 320,80	36 651,08	1 530,02	35 121,06	4 666,72	0,00	3,698	64,836
020108	Material de escritório	0,00	22 608,08	0,00	22 087,46	20 098,79	0,00	18 501,71	1 987,67	1 598,08	0,000	81,837
02010801	Consumíveis	0,00	22 108,08	0,00	22 019,61	20 032,14	0,00	18 434,06	1 987,67	1 598,08	0,000	93,362
02010802	Pequenos bens	0,00	500,00	0,00	67,65	67,65	0,00	67,65	0,00	0,00	0,000	13,530
020109	Produtos químicos e farmacêuticos	0,00	106 675,00	0,00	106 224,48	106 224,48	0,00	96 678,20	0,00	9 246,28	0,000	90,740
020110	Produtos vendidos nas farmácias	0,00	5 996,27	0,00	5 356,52	2 449,67	0,00	2 449,67	2 906,85	0,00	0,000	40,653
020111	Material de consumo clínico	0,00	300,00	0,00	270,00	270,00	0,00	270,00	0,00	0,00	0,000	60,000
020112	Material de transporte-Peças	0,00	99 493,35	0,00	61 204,97	56 560,59	0,00	52 314,29	4 614,38	4 276,30	0,000	52,591
02011201	Preios e acessórios	0,00	27 834,80	0,00	27 789,79	24 631,84	0,00	21 801,08	3 257,95	2 930,76	0,000	77,695
02011202	Outras peças de transporte	0,00	71 658,55	0,00	33 415,18	32 058,75	0,00	30 713,21	1 356,43	1 345,54	0,000	42,880
020113	Material de consumo hoteleiro	0,00	3 974,17	0,00	3 812,25	3 812,25	0,00	3 812,25	0,00	0,00	0,000	66,402
020114	Outro material-Peças	1 969,17	128 705,56	0,00	127 026,22	116 279,54	1 969,17	113 466,38	10 746,69	843,99	1,530	88,180
02011401	Material de electricidade	0,00	16 000,00	0,00	14 862,67	14 727,37	0,00	14 727,37	135,30	0,00	0,000	92,040
02011402	Material para canalizações e rega	0,00	42 722,40	0,00	42 521,14	32 676,22	0,00	32 600,43	9 844,92	75,78	0,000	76,308
02011403	Outro material	1 969,17	69 983,16	0,00	69 644,41	69 675,05	1 969,17	66 136,58	788,46	768,20	2,814	94,506
020115	Prémios, condecorações e ofertas	8 358,44	141 778,15	0,00	122 122,63	108 968,59	9 358,44	96 067,05	13 154,04	4 943,10	5,895	67,758
020116	Mercadorias para venda	0,00	650 378,66	0,00	650 377,88	650 377,88	0,00	650 377,88	0,00	0,00	0,000	100,000
02011601	Água	0,00	650 378,66	0,00	650 377,88	650 377,88	0,00	650 377,88	0,00	0,00	0,000	100,000

Demonstração de Execução Orçamental da Despesa

MUNICÍPIO DE IDANHA-A-NOVA

Ano: 2021

(designação de autarquia local)

Código	Classif. Económica Despesa Designação	Despesas pagas liquidas de reposições		Despesas pagas liquidas de reposições		Compromissos a transferir	Obrigações por pagar		Grau de execução orçamental	
		Período anteriores	Período corrente	Período anteriores	Período corrente		Período anteriores	Período corrente		
Despesa corrente										
020117	Fermentas e utensílios	591,56	38 386,25	0,00	32 888,16	3 369,72	825,67	1,541	81,987	
020118	Livros e documentação técnica	0,00	50,00	0,00	0,00	0,00	0,00	0,000	0,000	
020119	Artigos honoríficos e de decoração	0,00	50,00	0,00	0,00	0,00	0,00	0,000	0,000	
020120	Material de educação, cultura e recreio	0,00	2 416,19	0,00	2 299,21	0,00	0,00	0,000	95,159	
020121	Outros bens	3 492,30	195 601,99	0,00	156 529,55	29 274,91	3 733,00	1,780	70,336	
02012101	Jornais, revistas e outras publicações	0,00	10 032,00	0,00	6 358,56	3 671,29	750,00	0,000	55,907	
02012102	Fotografias e suportes audiovisuais	0,00	20 747,30	0,00	20 734,80	0,00	0,00	0,000	96,940	
02012103	Material de jardinagem	0,00	6 087,62	0,00	4 550,75	927,05	1 113,00	0,000	59,471	
02012104	Folhetos e outros materiais promocionais	0,00	7 790,70	0,00	1 894,20	5 786,70	0,00	0,000	24,379	
02012105	Material de combate e prevenção de incêndios	0,00	1,00	0,00	0,00	0,00	0,00	0,000	0,000	
02012106	Outros	3 492,30	150 964,27	0,00	122 891,24	18 907,87	1 870,00	2,307	77,925	
0202	Aquisição de serviços	72 877,03	5 952 306,54	0,00	4 600 473,70	4 615 402,88	50 860,82	1,221	76,320	
020201	Encargos das instalações	4 007,49	1 150 861,00	0,00	1 089 211,43	0,00	14 505,00	0,348	83,051	
020202	Limpeza e higiene	402,10	80 446,50	0,00	86 718,55	68 258,03	460,52	0,500	81,861	
020203	Conservação de bens	589,17	249 893,48	0,00	165 852,41	161 045,36	4 607,06	0,236	64,192	
020204	Locação de edifícios	0,00	25 800,00	0,00	25 000,00	0,00	0,00	0,000	96,899	
020206	Locação de material de transporte	0,00	100 000,00	0,00	81 368,55	18 599,34	0,00	0,000	81,367	
020208	Locação de outros bens	6 137,70	131 552,26	0,00	123 558,40	7 708,20	212,05	4,668	89,097	
020209	Comunicações	0,00	109 120,00	0,00	80 262,69	0,00	13 759,13	0,000	80,945	
020210	Transportes	395,40	401 645,76	0,00	362 233,81	80 780,33	-40,00	0,105	89,980	
020211	Representação dos serviços	0,00	1,00	0,00	0,00	0,00	0,00	0,000	0,000	
020212	Seguros	382,41	387 145,00	0,00	354 057,28	24 023,79	1 113,72	0,084	91,072	
020213	Deslocações e estadas	0,00	30 431,18	0,00	19 787,74	3 410,01	428,00	0,000	83,618	
020214	Estudos, pareceres, projectos e consultadoria	8 695,60	431 757,95	0,00	242 309,81	142 595,83	3 118,50	1,998	53,533	
020215	Formação	0,00	16 501,00	0,00	10 155,10	5 652,76	0,00	0,000	54,889	
020216	Seminários, exposições e similares	0,00	1 001,00	0,00	0,00	0,00	0,00	0,000	0,000	
020217	Publicidade	4 950,25	132 713,17	0,00	94 271,47	29 114,11	1 712,87	3,730	86,013	
020218	Vigilância e segurança	0,00	41 500,00	0,00	30 632,14	5 118,88	0,00	0,000	73,812	
020219	Assistência técnica	1 716,66	90 950,56	0,00	46 629,31	31 301,14	0,00	1,887	49,381	
020220	Outros trabalhos especializados	0,00	642 118,77	0,00	510 307,28	202 497,31	3 173,38	0,000	80,221	
020222	Serviços de saúde	0,00	27 400,00	0,00	10 716,00	11 585,00	0,00	0,000	39,109	
020224	Encargos de cobrança de receitas	0,00	100 000,00	0,00	58 069,47	4 987,06	0,00	0,000	58,069	
020225	Outros serviços	48 059,36	1 599 597,93	0,00	1 378 314,59	63 951,13	7 830,50	2,879	82,666	
02022501	Emolumentos notariais, prediais e outros	0,00	7 092,30	0,00	2 255,95	750,00	0,00	0,000	31,808	
02022502	Eventos culturais, desportivos e recreativos	0,00	47 427,00	0,00	21 506,00	2 197,00	0,00	0,000	45,345	
02022503	Recolha de resíduos/Tratamento de águas residuais	0,00	897 520,08	0,00	893 540,13	3 255,03	95,40	0,000	99,557	

Demonstração de Execução Orçamental da Despesa

MUNICÍPIO DE IDANHA-A-NOVA

Ano: 2021

(designação da autarquia local)

Código	Classif. Económica Despesa Designação	Despesas por pagar period. anteriores	Dotações corrigidas	Cativos/descontos	Compromissos	Obrigações	Despesas pagas liquidas de reposições		Compromissos a transferir	Obrigações por pagar	Grau de execução orçamental	
							Períodos anteriores	Período corrente			Total	Períodos anteriores
Despesa corrente												
0202250001	Recolha de Resíduos	0,00	297 074,08	0,00	296 446,83	283 190,90	0,00	293 086,50	3 255,03	85,40	0,000	98,681
0202250002	Tratamento de águas residuais	0,00	600 446,00	0,00	600 444,63	600 444,63	0,00	600 444,63	0,00	0,00	0,000	100,000
020225004	Outros	46 058,38	647 559,55	0,00	516 666,21	458 917,11	46 059,36	405 022,85	57 748,10	7 835,10	7,113	62,546
03	Juros e outros encargos	519,19	96 353,00	0,00	72 094,47	72 015,07	519,16	69 439,75	79,40	2 058,13	0,539	72,068
0301	Juros da dívida pública	0,00	48 746,00	0,00	48 629,40	48 629,40	0,00	48 629,40	0,00	0,00	0,000	99,755
030103	Socied. financ.-Bancos e outras instit. financeiras	0,00	48 746,00	0,00	48 629,40	48 629,40	0,00	48 629,40	0,00	0,00	0,000	99,755
03010302	Empréstimos de médio e longo prazos	0,00	48 746,00	0,00	48 629,40	48 629,40	0,00	48 629,40	0,00	0,00	0,000	99,755
0302	Outros encargos correntes da dívida pública	0,00	104,00	0,00	104,00	24,60	0,00	24,60	79,40	0,00	0,000	23,654
030201	Despesas diversas	0,00	104,00	0,00	104,00	24,60	0,00	24,60	79,40	0,00	0,000	23,654
0305	Outros juros	0,00	7 500,00	0,00	569,28	569,28	0,00	549,89	0,00	19,39	0,000	7,332
030502	Outros	0,00	7 500,00	0,00	569,28	569,28	0,00	549,89	0,00	19,39	0,000	7,332
0306	Outros encargos financeiros	519,19	40 000,00	0,00	22 791,79	22 791,79	519,19	20 235,86	0,00	2 038,74	1,288	50,590
030601	Outros encargos financeiros	519,19	40 000,00	0,00	22 791,79	22 791,79	519,19	20 235,86	0,00	2 038,74	1,288	50,590
04	Transferências correntes	12 725,00	3 918 412,33	0,00	3 790 240,34	3 754 439,69	10 000,00	3 662 714,69	35 800,65	81 725,00	0,265	93,474
0401	Sociedades e quase sociedades não financeiras	0,00	194 000,00	0,00	173 663,82	173 663,82	0,00	171 663,82	0,00	2 000,00	0,000	98,486
040102	Privadas	0,00	194 000,00	0,00	173 663,82	173 663,82	0,00	171 663,82	0,00	2 000,00	0,000	98,486
0403	Administração central	425,00	7 501,00	0,00	625,00	925,00	0,00	500,00	0,00	425,00	0,000	6,086
040301	Estado	0,00	1,00	0,00	0,00	0,00	0,00	0,00	0,00	0,00	0,000	0,000
040305	Serviços e fundos autónomos	425,00	7 500,00	0,00	625,00	925,00	0,00	500,00	0,00	425,00	0,000	6,087
0405	Administração local	0,00	1 002 921,68	0,00	989 680,34	989 680,34	0,00	989 680,34	0,00	0,00	0,000	98,677
040501	Comitente	0,00	1 002 921,68	0,00	989 680,34	989 680,34	0,00	989 680,34	0,00	0,00	0,000	98,677
04050102	Freguesias	0,00	780 000,00	0,00	777 260,24	777 260,24	0,00	777 260,24	0,00	0,00	0,000	98,649
04050104	Associações de municípios	0,00	222 421,68	0,00	222 420,10	222 420,10	0,00	222 420,10	0,00	0,00	0,000	99,999
04050108	Assembleias Municipais	0,00	500,00	0,00	0,00	0,00	0,00	0,00	0,00	0,00	0,000	0,000
0407	Instituições sem fins lucrativos	12 000,00	2 534 526,44	0,00	2 442 487,87	2 414 287,22	10 000,00	2 325 287,22	28 200,65	70 000,00	0,385	91,744
040701	Instituições sem fins lucrativos	12 000,00	2 534 526,44	0,00	2 442 487,87	2 414 287,22	10 000,00	2 325 287,22	28 200,65	70 000,00	0,385	91,744
0408	Famílias	300,00	179 463,21	0,00	173 483,51	165 883,51	0,00	165 583,51	7 600,00	300,00	0,000	92,286
040802	Outras	300,00	179 463,21	0,00	173 483,51	165 883,51	0,00	165 583,51	7 600,00	300,00	0,000	92,286
05	Subsídios	0,00	25 000,00	0,00	0,00	0,00	0,00	0,00	0,00	0,00	0,000	0,000
0501	Sociedades e quase-sociedades não financeiras	0,00	25 000,00	0,00	0,00	0,00	0,00	0,00	0,00	0,00	0,000	0,000
050103	Privadas	0,00	25 000,00	0,00	0,00	0,00	0,00	0,00	0,00	0,00	0,000	0,000
05010302	Movjovem	0,00	25 000,00	0,00	0,00	0,00	0,00	0,00	0,00	0,00	0,000	0,000
06	Outras despesas correntes	110,00	158 523,50	0,00	130 781,63	111 810,19	0,00	87 366,28	19 971,44	24 440,91	0,000	55,818
0602	Diversas	110,00	158 523,50	0,00	130 781,63	111 810,19	0,00	87 366,28	19 971,44	24 440,91	0,000	55,819
060201	Impostos e taxas	0,00	59 523,50	0,00	54 612,20	50 640,76	0,00	26 467,57	3 971,44	24 173,19	0,000	46,826
06020101	Impostos	0,00	500,00	0,00	0,00	0,00	0,00	0,00	0,00	0,00	0,000	0,000

Demonstração de Execução Orçamental da Despesa

Ano: 2021

MUNICÍPIO DE IDANHA-A-NOVA

(designação da autarquia local)

Euros

Código	Classif. Económica Despesa Designação	Despesas por pagar period. anteriores		Dotações corrigidas	Cativos/descontos	Compromissos	Obrigações	Despesas pagas líquidas de reposições		Compromissos a transferir	Obrigações por pagar	Grau de execução orçamental	
		Despesas por pagar period. anteriores	Despesas por pagar period. corrente					Despesas por pagar period. anteriores	Despesas por pagar period. corrente			Periodos anteriores	Periodo corrente
Despesa corrente													
06020102	Taxas	0,00	56 023,50	0,00	0,00	54 812,20	50 840,76	0,00	20 467,57	3 971,44	24 173,19	0,000	47,244
060203	Outras	110,00	100 000,00	0,00	0,00	76 169,43	81 169,43	0,00	60 901,71	15 000,00	287,72	0,000	60,902
06020301	Outras restituições	0,00	10 000,00	0,00	0,00	305,41	305,41	0,00	305,41	0,00	0,00	0,000	3,054
06020305	Outras	110,00	90 000,00	0,00	0,00	75 864,02	80 864,02	0,00	60 596,30	15 000,00	287,72	0,000	67,329
0602030501	Custas e outras despesas judiciais	0,00	20 000,00	0,00	0,00	17 026,50	2 026,50	0,00	2 026,50	15 000,00	0,00	0,000	10,133
0602030502	Outras	110,00	70 000,00	0,00	0,00	58 837,52	58 837,52	0,00	58 569,80	0,00	287,72	0,000	83,671
Despesa de capital													
07	Aquisição de bens de capital	91 204,53	6 742 947,59	0,00	0,00	3 799 304,29	2 288 914,20	91 204,53	2 101 321,91	1 510 300,09	96 387,76	1,353	31,165
0701	Investimentos	91 204,53	6 742 947,59	0,00	0,00	3 799 304,29	2 288 914,20	91 204,53	2 101 321,91	1 510 300,09	96 387,76	1,353	31,165
070101	Terenos	0,00	16 001,00	0,00	0,00	15 000,00	15 000,00	0,00	15 000,00	0,00	0,00	0,000	93,744
070102	Habituações	0,00	2,00	0,00	0,00	0,00	0,00	0,00	0,00	0,00	0,00	0,000	0,000
07010202	Aquisição	0,00	1,00	0,00	0,00	0,00	0,00	0,00	0,00	0,00	0,00	0,000	0,000
07010203	Reparação e beneficiação	0,00	1,00	0,00	0,00	0,00	0,00	0,00	0,00	0,00	0,00	0,000	0,000
070103	Edifícios	11 479,80	1 862 580,66	0,00	0,00	1 404 853,61	879 869,32	11 479,80	833 041,70	525 914,29	35 347,82	0,616	44,725
07010301	Instalações de serviços	0,00	24 947,34	0,00	0,00	0,00	0,00	0,00	0,00	0,00	0,00	0,000	0,000
07010302	Instalações desportivas e recreativas	0,00	149 937,00	0,00	0,00	136 289,72	136 289,72	0,00	136 289,72	0,00	0,00	0,000	90,898
07010303	Mercados e instalações de fiscalização sanitária	0,00	68 811,00	0,00	0,00	0,00	0,00	0,00	0,00	0,00	0,00	0,000	0,000
07010305	Escolas	0,00	152 125,00	0,00	0,00	125 988,43	53 126,59	0,00	51 006,59	72 861,84	2 120,00	0,000	33,529
07010306	Lares de terceira idade	0,00	59 947,81	0,00	0,00	0,00	0,00	0,00	0,00	0,00	0,00	0,000	0,000
07010307	Outros	11 479,80	1 406 005,41	0,00	0,00	1 142 605,46	690 453,01	11 479,80	645 745,39	452 152,45	33 227,82	0,616	45,028
070104	Construções diversas	12 676,43	3 207 230,84	0,00	0,00	1 522 070,53	876 040,39	12 676,43	808 852,74	646 030,14	54 311,22	0,401	25,220
07010401	Viadutos, arruamentos e obras complementares	0,00	692 546,80	0,00	0,00	546 903,79	339 702,76	0,00	288 822,76	207 201,03	50 860,00	0,000	41,704
07010402	Sistemas de drenagem de águas residuais	1 608,00	421 070,11	0,00	0,00	251 866,31	147 887,59	1 608,00	145 978,59	103 960,72	0,00	0,453	34,686
07010406	Instalações desportivas e recreativas	10 968,43	465 502,06	0,00	0,00	283 475,07	202 049,38	10 968,43	186 736,23	81 425,09	2 344,72	2,356	40,545
07010407	Captação e distribuição de água	0,00	320 851,41	0,00	0,00	40 824,21	40 824,21	0,00	40 824,21	0,00	0,00	0,000	12,661
07010408	Viação rural	0,00	276 865,87	0,00	0,00	258 113,46	117 473,04	0,00	117 473,04	140 640,42	0,00	0,000	42,430
07010409	Sinalização e trânsito	0,00	7 550,21	0,00	0,00	7 547,16	7 547,16	0,00	7 547,16	0,00	0,00	0,000	99,980
07010410	Infraestrut. para distribuição energia eléctrica	0,00	150 000,00	0,00	0,00	17 548,11	12 807,95	0,00	12 807,95	4 740,16	0,00	0,000	8,539
07010412	Cemitérios	0,00	166 563,39	0,00	0,00	115 990,42	7 948,30	0,00	6 861,80	108 042,12	1 088,50	0,000	4,119
07010413	Outros	0,00	708 261,00	0,00	0,00	0,00	0,00	0,00	0,00	0,00	0,00	0,000	0,000
070106	Material de transporte	0,00	517 150,39	0,00	0,00	268 264,48	72 765,27	0,00	66 630,64	105 510,21	6 134,63	0,000	12,884
07010801	Recolha de resíduos	0,00	223 740,00	0,00	0,00	223 693,00	31 414,00	0,00	31 414,00	192 249,00	0,00	0,000	14,040
07010802	Outro	0,00	293 410,39	0,00	0,00	44 821,48	41 351,27	0,00	35 216,64	3 270,21	6 134,63	0,000	12,003
070107	Equipamento de informática	45 701,27	112 860,35	0,00	0,00	89 141,87	75 113,24	45 701,27	28 817,88	14 028,63	594,09	40,494	25,534
070108	Software informático	15 006,00	102 572,07	0,00	0,00	88 249,32	40 568,03	15 006,00	26 582,03	45 661,29	0,00	14,630	24,941
070109	Equipamento administrativo	0,00	35 534,06	0,00	0,00	30 383,17	23 205,37	0,00	23 205,37	7 157,90	0,00	0,000	45,303

Demonstração de Execução Orçamental da Despesa

MUNICÍPIO DE IDANHA-A-NOVA

Ano: 2021

(designação de autarquia local)

Código	Classif. Económica Despesa Designação	Despesas por pagar period. anteriores	Dotações corrigidas	Cativos/descontos	Compromissos	Obrigações	Despesas pagas liquidadas de reposições		Compromissos a transferir	Obrigações por pagar	Grau de execução orçamental	
							Periodos anteriores	Periodo corrente			Periodos anteriores	Periodo corrente
Despesa de capital												
070110	Equipamento básico	6 141,03	608 940,58	0,00	368 351,95	284 815,26	288 674,23	284 815,26	73 548,69	0,00	1,008	47,400
07011001	Equipamento de receita de resíduos	0,00	84 706,11	0,00	64 659,72	53 139,54	53 139,54	53 139,54	11 520,18	0,00	0,000	82,124
07011002	Outro	6 141,03	544 234,47	0,00	303 702,23	241 675,72	235 534,68	241 675,72	62 028,51	0,00	1,128	43,278
070111	Ferramentas e utensílios	0,00	16 901,35	0,00	14 640,36	11 517,32	11 517,32	11 517,32	3 432,04	0,00	0,000	68,144
070112	Artigos e objectos de valor	0,00	0,53	0,00	0,00	0,00	0,00	0,00	0,00	0,00	0,000	0,000
070115	Outros investimentos	0,00	262 873,16	0,00	0,00	0,00	0,00	0,00	0,00	0,00	0,000	0,000
08	Transferências de capital	1 500,00	1 263 542,21	0,00	1 068 732,82	690 113,86	684 738,86	684 738,86	378 618,96	5 375,00	0,000	54,192
0805	Administração local	0,00	21 002,00	0,00	21 000,00	21 000,00	21 000,00	21 000,00	0,00	0,00	0,000	98,900
080501	Condomínio	0,00	21 002,00	0,00	21 000,00	21 000,00	21 000,00	21 000,00	0,00	0,00	0,000	98,990
08050102	Freguesias	0,00	1,00	0,00	0,00	0,00	0,00	0,00	0,00	0,00	0,000	0,000
08050104	Associações de municípios	0,00	21 001,00	0,00	21 000,00	21 000,00	21 000,00	21 000,00	0,00	0,00	0,000	98,985
0807	Instituições sem fins lucrativos	1 500,00	1 212 040,21	0,00	1 034 576,82	655 957,86	650 852,86	650 852,86	378 618,96	5 375,00	0,000	53,677
080701	Instituições sem fins lucrativos	1 500,00	1 212 040,21	0,00	1 034 576,82	655 957,86	650 852,86	650 852,86	378 618,96	5 375,00	0,000	53,677
0808	Famílias	0,00	30 500,00	0,00	13 156,00	13 156,00	13 156,00	13 156,00	0,00	0,00	0,000	43,134
080802	Outras	0,00	30 500,00	0,00	13 156,00	13 156,00	13 156,00	13 156,00	0,00	0,00	0,000	43,134
09	Activos financeiros	0,00	1,00	0,00	0,00	0,00	0,00	0,00	0,00	0,00	0,000	0,000
0908	Unidades de participação	0,00	1,00	0,00	0,00	0,00	0,00	0,00	0,00	0,00	0,000	0,000
090802	Sociedade quase sociedade não financeiras-Públicas	0,00	1,00	0,00	0,00	0,00	0,00	0,00	0,00	0,00	0,000	0,000
10	Passivos financeiros	0,00	931 987,00	0,00	918 966,67	918 966,67	918 966,67	918 966,67	0,00	0,00	0,000	98,603
1006	Empréstimos a médio e longo prazos	0,00	931 987,00	0,00	918 966,67	918 966,67	918 966,67	918 966,67	0,00	0,00	0,000	98,603
100603	Sociedade financ.-Bancos e outras inst. financeiras	0,00	931 987,00	0,00	918 966,67	918 966,67	918 966,67	918 966,67	0,00	0,00	0,000	98,603
Total Despesas Correntes		209 596,85	19 460 325,09	0,00	18 131 194,04	17 087 259,83	16 806 396,65	16 813 173,50	1 043 934,21	274 086,33	1,063	85,335
Total Despesas de Capital		92 704,53	8 938 177,80	0,00	5 787 003,78	3 897 994,73	3 705 027,44	3 796 231,97	1 889 009,05	101 762,76	1,020	41,452
Total Geral		302 301,38	28 398 502,89	0,00	23 918 197,82	20 985 254,56	20 311 424,09	20 609 405,47	2 932 943,26	375 849,09	1,049	71,523

Em de de

ORGÃO EXECUTIVO

Demonstração da execução do plano plurianual de investimentos

(ver páginas seguintes)

DPPI - Demonstração de Execução do Plano Plurianual de Investimentos

MUNICÍPIO DE IDANHA-A-NOVA

(designação da autarquia local)

Período: de 01-01-2021 a 31-12-2021

Objetivo	Número do Projeto	Designação do Projeto	Forma de Realização	Rubrica Orçamental	Fonte de Financiamento				Datas		Fase de Execução	
					RG	RP	UE	EMPR	ND	Início		Fim
[1]	[2]	[3]	[4]	[5]	[6]	[7]	[8]	[9]	[10]	[11]	[12]	[13]
1/001	2016/1.1	Aquisição de Equipamento (TTC)	O D6	D6		872 862,18				2021-01-01	2025-12-01	0
1/001	2016/1.2	Aquisição de Software	O D6	D6		609 842,51				2021-01-01	2025-12-01	0
1/001	2016/2	Aquisição de Mobiliário	O D6	D6		217 808,66				2021-01-01	2025-12-01	0
1/001	2016/3	Aquisição e reparação de outro equipamento	O D6	D6		562 265,03				2021-01-01	2025-12-01	0
1/001	2016/4	Construções e reparações diversas em edifícios	E D6	D6				292 163,04		2020-05-01	2025-12-01	3
1/001	2019/5003	Elaboração de Estudos/Projetos e Consultadoria	O D2	D2		1 759 739,92				2021-01-01	2025-12-01	0
1/001	2020/5002	Formação de Funcionários da Autarquia	O D2	D2		58 500,00				2021-01-01	2025-12-01	0
1/001	2021/1	Aquisição de Edifícios	O D6	D6		1 383 950,10				2017-12-01	2025-12-01	2
1/001	2021/2	Aquisição de Terrenos	O D6	D6		1 180 007,50				2021-01-01	2025-12-01	0
1/001	2021/3	Implementação de medidas de eficiência energética em edifícios municipais	O D6	D6				255 490,16		2021-01-01	2021-12-31	0
1/001	2021/5001.1	Protocolos CMIM/JPCB/ESGIN	O D4.1.2	D4.1.2		2 202 971,50				2021-01-01	2025-12-01	0
1/001	2021/5001.2	Prosseção de Projetos de Desenvolvimento	O D4.1.2	D4.1.2		5 097 359,04				2021-01-01	2025-12-01	0
1/001	2021/5001.3	Transferências de Capital	O D7.1.2	D7.1.2		40 000,00				2021-03-01	2021-12-31	0
1/001	2021/5039	Casa do Concelho de Idanha-a-Nova	O D2	D2		25 000,00				2021-04-01	2021-12-31	0
1/002	2015/5004	Utilização das Instalações da Torre de Vigia na Cubeira - Assoc. RAIZ - Soalheiras	O D4.1.2	D4.1.2		83 400,00				2014-01-01	2025-12-01	6
1/002	2016/7	Construção e beneficiação de Postos da GNR	E D6	D6		94 332,75				2021-01-01	2025-12-01	0
1/002	2016/8	Aquisição de equipamentos	O D6	D6		83 248,44				2021-01-01	2025-12-01	0
1/002	2018/1	Aquisição de Máquinas e Viaturas	O D6	D6		111 578,65				2021-01-01	2021-12-01	0
1/002	2018/2	Rede viária florestal	E D6	D6		187 000,00				2021-01-01	2025-12-01	0
1/002	2018/5006	Medidas de Pervenção e Defesa da Floresta	O D2	D2		89 172,25	505 309,40			2020-01-01	2025-12-01	3
1/002	2018/5007	Medidas de intervenção no âmbito da Proteção Civil	O D2	D2		78 051,48				2021-01-01	2025-12-01	0
1/002	2018/5046	Gestão de combustível nas redes secundárias	O D2	D2		121 587,84				2021-01-01	2025-12-01	0
1/002	2021/4.1	Beneficiação do edifício	E D6	D6		1 107,42	6 275,40			2021-01-01	2021-12-31	0
1/002	2021/4.2	Aquisição de bens	O D6	D6						2021-01-01	2021-12-31	0
1/002	2021/4.3	Equipamento Informático	O D6	D6						2021-01-01	2021-12-31	0
1/002	2021/4.4	Software	O D6	D6						2021-01-01	2021-12-31	0
1/002	2021/5	Conservação e reparação de bens	O D2	D2		45 000,00				2021-01-01	2025-12-01	0
1/002	2021/5002.1.1	Destinado a fazer face a despesas correntes	O D4.1.2	D4.1.2		1 389 476,00				2021-01-01	2025-12-01	0
1/002	2021/5002.1.2	Destinado a fazer face a despesas de capital	O D7.1.2	D7.1.2		1 226 500,00				2021-01-01	2025-12-01	0
1/002	2021/5002.2	Encargos com Operadores de Central	O D4.1.2	D4.1.2		538 487,36				2021-01-01	2025-12-01	0

DPPI - Demonstração de Execução do Plano Plurianual de Investimentos

MUNICÍPIO DE IDANHA-A-NOVA

(designação da autarquia local)

Período: de 01-01-2021 a 31-12-2021

Objetivo	Número do Projeto	Montante Previsto					Montante Executado			Nível de Execução Financeira Anual %	Nível de Execução Financeira Global %		
		Períodos Futuros					Anos Anteriores	Ano 2021	Total				
		Ano 2022	Ano 2023	Ano 2024	Ano 2025	Anos Seguintes							
[1]	[2]	[14]	[15]	[16]	[17]	[18]	[19]	[20]= [14]+...+[19]	[21]	[22]	[23]= [21]+[22]	[24]= [22]/[14]*100	[25]=[23]/ ([20]+[21])*100
1/001	2016/1.1	103 635,35	30 000,00	30 000,00	30 000,00	30 000,00	30 000,00	223 635,35	649 226,83	74 519,15	723 745,98	71,91	82,92
1/001	2016/1.2	102 572,07	25 000,00	25 000,00	25 000,00	25 000,00	25 000,00	202 572,07	407 270,44	40 588,03	447 858,47	39,57	73,44
1/001	2016/2	16 627,73	5 000,00	5 000,00	5 000,00	5 000,00	5 000,00	36 627,73	181 180,93	15 448,79	196 629,72	92,91	90,28
1/001	2016/3	148 181,87	5 000,00	5 000,00	5 000,00	5 000,00	5 000,00	168 181,87	394 083,16	110 069,10	504 152,26	74,28	89,66
1/001	2016/4	192 163,04	25 000,00	25 000,00	25 000,00	25 000,00	25 000,00	292 163,04	144 874,83	144 874,83	144 874,83	75,39	49,59
1/001	2019/5003	347 888,45	200 000,00	250 000,00	250 000,00	250 000,00	250 000,00	1 297 888,45	461 851,47	213 281,58	675 133,05	61,31	38,37
1/001	2020/5002	18 500,00	10 000,00	10 000,00	10 000,00	10 000,00	10 000,00	58 500,00	10 155,10	10 155,10	10 155,10	54,89	17,36
1/001	2021/1	119 942,60	50 000,00	50 000,00	50 000,00	50 000,00	50 000,00	319 942,60	1 064 007,50	117 000,00	1 181 007,50	97,55	85,34
1/001	2021/2	16 000,00	25 000,00	25 000,00	25 000,00	25 000,00	25 000,00	116 000,00	1 064 007,50	15 000,00	1 079 007,50	93,75	91,44
1/001	2021/3	255 490,16						255 490,16				0,00	0,00
1/001	2021/5001.1	213 245,55	250 000,00	250 000,00	250 000,00	250 000,00	250 000,00	1 213 245,55	989 725,95	213 245,15	1 202 971,10	100,00	54,61
1/001	2021/5001.2	577 454,25	250 000,00	250 000,00	250 000,00	250 000,00	250 000,00	1 577 454,25	3 519 904,79	577 442,84	4 097 347,63	100,00	80,38
1/001	2021/5001.3	40 000,00						40 000,00		40 000,00	40 000,00	100,00	100,00
1/001	2021/5039	25 000,00						25 000,00		25 000,00	25 000,00	100,00	100,00
1/002	2015/5004	7 700,00	7 700,00	7 700,00	7 700,00	7 700,00	7 700,00	38 500,00	44 900,00	7 700,00	52 600,00	100,00	63,07
1/002	2016/7	1,00	5 000,00	5 000,00	5 000,00	5 000,00	5 000,00	20 001,00	74 331,75		74 331,75	0,00	78,80
1/002	2016/8	9 401,35	5 000,00	5 000,00	20 000,00	20 000,00	20 000,00	59 401,35	23 847,09	8 622,71	32 469,80	91,72	39,00
1/002	2018/1	1,00						1,00	111 577,65		111 577,65	0,00	100,00
1/002	2018/2	7 000,00	45 000,00	45 000,00	45 000,00	45 000,00	45 000,00	187 000,00	6 113,10	6 113,10	6 113,10	87,33	3,27
1/002	2018/5006	78 196,70	40 000,00	40 000,00	40 000,00	40 000,00	40 000,00	238 196,70	356 284,95	17 505,00	373 789,95	22,39	62,88
1/002	2018/5007	10 000,00	5 000,00	5 000,00	20 000,00	20 000,00	20 000,00	60 000,00	18 051,48		18 051,48	0,00	23,13
1/002	2018/5046	92 857,30	5 000,00	5 000,00	5 000,00	5 000,00	5 000,00	112 857,30	8 730,54	57 584,91	66 315,45	62,01	54,54
1/002	2021/4.1	7 382,82						7 382,82				0,00	0,00
1/002	2021/4.2											0,00	0,00
1/002	2021/4.3											0,00	0,00
1/002	2021/4.4											0,00	0,00
1/002	2021/5	5 000,00	10 000,00	10 000,00	10 000,00	10 000,00	10 000,00	45 000,00				0,00	0,00
1/002	2021/5002.1.1	145 826,00	124 500,00	124 500,00	124 500,00	124 500,00	124 500,00	643 826,00	745 650,00	145 750,00	891 400,00	99,95	64,15
1/002	2021/5002.1.2	126 000,00	126 000,00	126 000,00	126 000,00	126 000,00	126 000,00	630 000,00	596 500,00	126 000,00	722 500,00	100,00	58,91
1/002	2021/5002.2	49 000,00	49 000,00	49 000,00	49 000,00	49 000,00	49 000,00	245 000,00	293 487,36	48 914,56	342 401,92	99,83	63,59

DPPI - Demonstração de Execução do Plano Plurianual de Investimentos

MUNICÍPIO DE IDANHA-A-NOVA

(designação da autarquia local)

Período: de 01-01-2021 a 31-12-2021

Objetivo	Número do Projeto	Designação do Projeto	Forma de Realização	Rubrica Orçamental	Fonte de Financiamento				Datas		Fase de Execução	
					RG	RP	UE	EMPR	ND	Início		Fim
[1]	[2]	[3]	[4]	[5]	[6]	[7]	[8]	[9]	[10]	[11]	[12]	[13]
1/002	2021/5002.3	Encargos com Equipa de Intervenção Permanente	O	D4.1.2		372 761,61				2021-01-01	2025-12-01	0
2/001	2016/9.1	Requalificação de Edifícios	E	D6			2 128 701,95	375 653,29		2020-01-01	2021-12-01	0
2/001	2016/9.2	Aquisição de Equipamentos	O	D6			14 198,61	2 505,64		2020-01-01	2021-12-01	0
2/001	2016/10	Aquisição de Mobiliário e Equipamento Escolar	O	D6		78 017,61				2021-01-01	2025-12-01	0
2/001	2021/6.1	Infraestruturas	E	D6		70 461,00	70 461,00			2021-01-01	2022-12-01	0
2/001	2021/6.2	Estudos, pareceres, projetos e consultadoria	O	D2		4 054,13	4 054,13			2021-01-01	2022-12-01	0
2/001	2021/6.3	Equipamentos	O	D6		149 524,50	149 524,50			2021-01-01	2022-12-01	0
2/001	2021/7	Requalificação do edifício destinado a cantina escolar	E	D6		950,62				2021-01-01	2021-12-31	0
2/001	2021/5003.1	Aquisição de serviços	O	D2		16 240,95	92 032,05			2021-01-01	2023-12-01	0
2/001	2021/5003.2	Eventos	O	D2		19 729,63	111 801,22			2021-01-01	2023-12-01	0
2/001	2021/5003.3	Equipamentos	O	D6		41 055,14	232 645,82			2021-01-01	2023-12-01	0
2/001	2021/5003.4	Trabalhos especializados	O	D2		16 240,95	92 032,05			2021-01-01	2023-12-01	0
2/001	2021/5003.5	Transportes	O	D2		16 240,95	92 032,05			2021-01-01	2023-12-01	0
2/001	2021/5004	Aquisição de material didático e outros	O	D2		39 975,10				2021-01-01	2025-12-01	0
2/001	2021/5005.1	Fornecimento de Refeições	O	D2		2 083 408,31				2021-01-01	2025-12-01	0
2/001	2021/5005.2	Aquisição de bens para confeccionar	O	D2		1 400 580,82				2021-01-01	2025-12-01	0
2/001	2021/5006	Transportes Escolares	O	D2		2 914 888,28				2021-01-01	2025-12-01	0
2/001	2021/5007.1	Animação	O	D2		38 386,92				2021-01-01	2025-12-01	0
2/001	2021/5007.2	Ofertas	O	D2		43 566,33				2021-01-01	2025-12-01	0
2/001	2021/5008	Transf. Corrente Conservatório Regional Castelo Branco	O	D4.1.2		216 481,50				2021-01-01	2025-12-01	0
2/001	2021/5009	Livros/Fichas 1.º Ciclo	O	D4.1.3		23 599,12				2021-01-01	2025-12-01	0
2/002	2009/11	Casa Museu/Capela Padre João Pires de Campos	E	D6		697 937,54				2009-01-01	2021-12-01	6
2/002	2015/5033.1	Protocolo de Cooperação	O	D4.1.2		102 690,00				2014-01-01	2025-12-01	6
2/002	2016/11	Beneficiação e manutenção de Espaços Culturais	E	D6			280 000,00			2016-01-01	2025-12-01	3
2/002	2016/12	Aquisição e Restauro de Obras Arte e Doc. Valor Histórico	O	D6		115 253,17				2020-01-01	2025-12-01	0
2/002	2016/16	Aquisição de mobiliário para Espaços Culturais	O	D6		100 875,70				2021-01-01	2025-12-01	0
2/002	2016/40.1	Construção e beneficiação	E	D6			43 350,00	7 650,00		2018-01-01	2021-12-01	1
2/002	2016/40.2	Estudos, pareceres, projetos e consultadoria	O	D2			56 227,50	9 922,50		2018-01-01	2021-12-01	3
2/002	2017/5013.1	Despesas de Logística	O	D2		10 056,75				2021-01-01	2025-12-01	0
2/002	2017/5013.2	Deslocações e Estadas	O	D2		11 839,00				2021-01-01	2025-12-01	3
2/002	2017/5013.3	Trabalhos especializados	O	D2		10 001,00				2021-01-01	2025-12-01	0

DPPI - Demonstração de Execução do Plano Plurianual de Investimentos

MUNICÍPIO DE IDANHA-A-NOVA

(designação da autarquia local)

Período: de 01-01-2021 a 31-12-2021

Objetivo	Número do Projeto	Montante Previsto					Montante Executado			Nível de Execução Financeira Anual %	Nível de Execução Financeira Global %	
		Períodos Futuros					Total	Anos Anteriores	Ano 2021			Total
		Ano 2021	Ano 2022	Ano 2023	Ano 2024	Ano 2025						
[14]	[15]	[16]	[17]	[18]	[19]	[21]	[22]	[23]= [21]+[22]	[24]= [22]/[14]*100	[25]=[23]/ ([20]+[21])*100		
1/002	2021/5002.3	36 400,00	36 400,00	36 400,00	36 400,00	36 400,00	182 000,00	190 761,61	34 225,93	224 987,54	94,03	60,36
2/001	2016/9.1	152 128,00					152 128,00	2 352 227,24	51 006,59	2 403 233,83	33,53	95,96
2/001	2016/9.2	14 858,00					14 858,00	1 846,25	5 970,16	7 816,41	40,18	46,79
2/001	2016/10	6 500,00	10 000,00	10 000,00	10 000,00	10 000,00	46 500,00	31 517,61		31 517,61	0,00	40,40
2/001	2021/6.1	1,00	140 921,00				140 922,00				0,00	0,00
2/001	2021/6.2	1,00	8 107,25				8 108,25				0,00	0,00
2/001	2021/6.3	15 981,00	283 068,00				299 049,00				0,00	0,00
2/001	2021/7	950,62					950,62				0,00	0,00
2/001	2021/5003.1	36 091,00	36 091,00	36 091,00	36 091,00	36 091,00	108 273,00	9 047,57	9 047,57	9 047,57	25,07	8,36
2/001	2021/5003.2	36 091,00	36 091,00	36 091,00	36 091,00	36 091,00	108 273,00	23 257,85	10 172,00	33 429,85	28,18	25,42
2/001	2021/5003.3	36 091,00	36 091,00	36 091,00	36 091,00	36 091,00	108 273,00	165 427,96		165 427,96	0,00	60,44
2/001	2021/5003.4	36 091,00	36 091,00	36 091,00	36 091,00	36 091,00	108 273,00	22 146,98	20 047,49	22 146,98	61,36	20,45
2/001	2021/5003.5	36 091,00	36 091,00	36 091,00	36 091,00	36 091,00	108 273,00	20 047,49	20 047,49	20 047,49	55,55	18,52
2/001	2021/5004	550,00	5 000,00	5 000,00	5 000,00	5 000,00	20 550,00	19 425,10	545,32	19 970,42	99,15	49,96
2/001	2021/5005.1	276 686,24	150 000,00	300 000,00	300 000,00	300 000,00	1 326 686,24	756 722,07	126 974,13	883 696,20	45,89	42,42
2/001	2021/5005.2	93 858,75	100 000,00	150 000,00	150 000,00	150 000,00	643 858,75	756 722,07	38 029,87	794 751,94	40,52	56,74
2/001	2021/5006	323 225,85	200 000,00	300 000,00	300 000,00	300 000,00	1 423 225,85	1 491 662,43	224 290,59	1 715 953,02	69,39	58,87
2/001	2021/5007.1	5 000,00	5 000,00	5 000,00	5 000,00	5 000,00	20 000,00	18 386,92		18 386,92	0,00	47,90
2/001	2021/5007.2	11 069,61	2 500,00	2 500,00	2 500,00	2 500,00	21 069,61	22 496,72	10 529,51	33 026,23	95,12	75,81
2/001	2021/5008	1,00	25 000,00	25 000,00	25 000,00	25 000,00	100 001,00	116 480,50		116 480,50	0,00	53,81
2/001	2021/5009	1 000,00	2 500,00	2 500,00	2 500,00	2 500,00	11 000,00	12 599,12	806,17	13 405,29	80,62	56,80
2/002	2009/11	1,00					1,00	697 936,54		697 936,54	0,00	100,00
2/002	2015/5033.1	8 750,00	8 750,00	8 750,00	8 750,00	8 750,00	43 750,00	58 940,00	4 360,00	63 300,00	49,83	61,64
2/002	2016/11	200 000,00	20 000,00	20 000,00	20 000,00	20 000,00	280 000,00				0,00	0,00
2/002	2016/12	0,53	10 000,00	10 000,00	10 000,00	10 000,00	40 000,53	75 252,64		75 252,64	0,00	65,29
2/002	2016/16	7 771,93	10 000,00	10 000,00	10 000,00	10 000,00	47 771,93	53 103,77	7 756,58	60 860,35	99,80	60,33
2/002	2016/40.1	51 000,00					51 000,00				0,00	0,00
2/002	2016/40.2	60 000,00					60 000,00	6 150,00	9 840,00	15 990,00	16,40	24,17
2/002	2017/5013.1	1,00	2 500,00	2 500,00	2 500,00	2 500,00	10 001,00	55,75		55,75	0,00	0,55
2/002	2017/5013.2	1,00	2 500,00	2 500,00	2 500,00	2 500,00	10 001,00	1 838,00		1 838,00	0,00	15,52
2/002	2017/5013.3	1,00	2 500,00	2 500,00	2 500,00	2 500,00	10 001,00				0,00	0,00

DPPI - Demonstração de Execução do Plano Plurianual de Investimentos

MUNICÍPIO DE IDANHA-A-NOVA

(designação da autarquia local)

Período: de 01-01-2021 a 31-12-2021

Objetivo	Número do Projeto	Designação do Projeto	Forma de Realização	Rubrica Orçamental	Fonte de Financiamento				Datas		Fase de Execução	
					RG	RP	UE	EMPR	ND	Início		Fim
[1]	[2]	[3]	[4]	[5]	[6]	[7]	[8]	[9]	[10]	[11]	[12]	[13]
2/002	2017/5029.1	Despesas de Logística	O D2			44 686,00				2021-01-01	2025-12-01	0
2/002	2017/5029.2	Deslocações e Estadas	O D2			11 669,80				2021-01-01	2025-12-01	0
2/002	2017/5029.3	Trabalhos especializados	O D2			12 206,00				2021-01-01	2025-12-01	0
2/002	2018/3.1	Infraestruturas	E D6			114 790,00	114 790,00			2021-01-01	2022-12-01	0
2/002	2018/3.2	Estudos, pareceres, projetos e consultadoria	O D2			6 072,70	6 072,70			2021-01-01	2022-12-01	0
2/002	2018/3.3	Equipamentos	O D6			110 895,50	110 895,50			2021-01-01	2022-12-01	0
2/002	2018/5020.1	Assistência Técnica	O D2			9 295,15	13 942,72			2021-01-01	2022-12-01	0
2/002	2018/5020.2	Deslocações e Estadas	O D2			5 724,44	8 586,66			2018-01-01	2021-12-01	3
2/002	2018/5020.3	Outros Serviços	O D2			21 692,23	32 538,35			2018-01-01	2021-12-01	3
2/002	2018/5020.4	Publicidade e Divulgação	O D2			993,49	1 490,24			2018-01-01	2021-12-01	0
2/002	2018/5021.1	Assistência técnica	O D2			16 662,88	24 994,31			2018-01-01	2021-12-01	3
2/002	2018/5021.2	Deslocações e Estadas	O D2			2 010,40	3 015,60			2018-01-01	2021-12-01	0
2/002	2018/5021.3	Outros serviços	O D2			14 537,00	21 805,49			2018-01-01	2021-12-01	3
2/002	2018/5021.4	Publicidade e Divulgação	O D2			525,16	787,74			2018-01-01	2021-12-01	0
2/002	2018/5023.1	Equipamentos	O D6			23 125,00	69 375,00			2018-01-01	2021-12-01	0
2/002	2018/5023.2	Aquisição de Serviços	O D2			73 101,58	219 304,73			2018-01-01	2021-12-01	0
2/002	2018/5023.3	Infraestruturas	E D6			3 125,00	9 375,00			2018-01-01	2021-12-01	0
2/002	2020/1.1	Estudos, pareceres, projetos e consultoria	O D2			802,65	4 548,35			2021-01-01	2021-12-01	0
2/002	2020/1.2	Requalificação de edifícios	E D6			40 331,10	228 542,90			2021-01-01	2021-12-01	0
2/002	2021/5010.1	Deslocações e Estadas	O D2							2021-01-01	2021-12-31	0
2/002	2021/5010.2	Outros Serviços	O D2			1 932,58				2021-01-01	2021-12-31	0
2/002	2021/5010.3	Publicidade e Divulgação	O D2			2 974,14				2021-01-01	2021-12-31	0
2/002	2021/5010.4	Aluguer de equipamentos	O D2							2021-01-01	2021-12-31	0
2/002	2021/5010.5	Estudos, pareceres, projetos e consultoria	O D2							2021-01-01	2021-12-31	0
2/002	2021/5011.1	Deslocações e estadas	O D2			428,08				2021-01-01	2022-12-01	0
2/002	2021/5011.2	Outros serviços	O D2			26 958,50				2021-01-01	2022-12-01	0
2/002	2021/5012.1	Transferências Correntes	O D4.1.2			31 490,00				2021-01-01	2025-12-01	0
2/002	2021/5012.2	Transferências de Capital	O D7.1.2			763 216,30				2021-01-01	2025-12-01	0
2/002	2021/5013.1	Transferências Correntes	O D4.1.2			1 718 780,24				2021-01-01	2025-12-01	0
2/002	2021/5013.2	Transferências de Capital	O D7.1.2			309 600,00				2021-01-01	2025-12-01	0
2/002	2021/5014	Produção de Eventos Culturais	O D2			126 713,11				2021-01-01	2025-12-01	0

DPPI - Demonstração de Execução do Plano Plurianual de Investimentos

MUNICÍPIO DE IDANHA-A-NOVA

(designação da autarquia local)

Período: de 01-01-2021 a 31-12-2021

Euros

Objetivo	Número do Projeto	Montante Previsto					Montante Executado			Nível de Execução Financeira Anual %	Nível de Execução Financeira Global %		
		Períodos Futuros					Anos Anteriores	Ano 2021	Total				
		Ano 2022	Ano 2023	Ano 2024	Ano 2025	Ano 2026							
[1]	[2]	[14]	[15]	[16]	[17]	[18]	[19]	[20]= [14]+...+[19]	[21]	[22]	[23]= [21]+[22]	[24]= [22]/[14]*100	[25]=[23]/ ([20]+[21])*100
2/002	2017/5029.1	10 994,00	5 000,00	5 000,00	5 000,00	5 000,00	5 000,00	30 994,00	13 692,00	10 993,68	24 685,68	100,00	55,24
2/002	2017/5029.2	1 669,80	2 500,00	2 500,00	2 500,00	2 500,00	2 500,00	11 669,80	1 669,80	1 669,80	1 669,80	100,00	14,31
2/002	2017/5029.3	1,00	2 500,00	2 500,00	2 500,00	2 500,00	2 500,00	10 001,00	2 205,00	2 205,00	2 205,00	0,00	18,06
2/002	2018/3.1	1,00	229 579,00					229 580,00				0,00	0,00
2/002	2018/3.2	935,00	11 210,40					12 145,40				0,00	0,00
2/002	2018/3.3	39 419,00	182 372,00					221 791,00				0,00	0,00
2/002	2018/5020.1	275,00						275,00	22 962,87		22 962,87	0,00	98,82
2/002	2018/5020.2	4 540,00						4 540,00	9 771,10		9 771,10	0,00	68,28
2/002	2018/5020.3	4 361,00						4 361,00	49 869,58		49 869,58	0,00	91,96
2/002	2018/5020.4	166,00						166,00	2 317,73		2 317,73	0,00	93,32
2/002	2018/5021.1	4 248,00						4 248,00	37 409,19	1 000,00	38 409,19	23,54	92,20
2/002	2018/5021.2	1,00						1,00	5 025,00		5 025,00	0,00	99,98
2/002	2018/5021.3	2 136,00						2 136,00	34 206,49	2 135,19	36 341,68	99,96	100,00
2/002	2018/5021.4	538,00						538,00	774,90		774,90	0,00	59,02
2/002	2018/5023.1	75 000,00						75 000,00	17 500,00	7 715,00	25 215,00	10,29	27,26
2/002	2018/5023.2	31 365,00						31 365,00	261 041,31	20 910,00	281 951,31	66,67	96,42
2/002	2018/5023.3	12 500,00						12 500,00				0,00	0,00
2/002	2020/1.1	5 351,00						5 351,00				0,00	0,00
2/002	2020/1.2	268 874,00						268 874,00				0,00	0,00
2/002	2021/5010.1											0,00	0,00
2/002	2021/5010.2	1 932,58						1 932,58				0,00	0,00
2/002	2021/5010.3	2 974,14						2 974,14				0,00	0,00
2/002	2021/5010.4											0,00	0,00
2/002	2021/5010.5											0,00	0,00
2/002	2021/5011.1	428,08						428,08				0,00	0,00
2/002	2021/5011.2	26 958,50						26 958,50		12 312,65	12 312,65	45,67	45,67
2/002	2021/5012.1	11 490,00	5 000,00	5 000,00	5 000,00	5 000,00	5 000,00	31 490,00	2 960,00	2 960,00	2 960,00	25,76	9,40
2/002	2021/5012.2	584 174,13	6 000,00	6 000,00	6 000,00	6 000,00	6 000,00	608 174,13	155 042,17	223 472,07	378 514,24	38,25	49,59
2/002	2021/5013.1	256 330,24	100 000,00	150 000,00	150 000,00	195 000,00	10 000,00	851 330,24	867 450,00	193 830,00	1 061 280,00	75,62	61,75
2/002	2021/5013.2	85 550,00	10 000,00	10 000,00	10 000,00	10 000,00	10 000,00	125 550,00	184 050,00	73 175,00	257 225,00	85,53	83,08
2/002	2021/5014	11 334,00	10 000,00	10 000,00	10 000,00	10 000,00	10 000,00	51 334,00	75 379,11	11 334,00	86 713,11	100,00	68,43

DPPI - Demonstração de Execução do Plano Plurianual de Investimentos

MUNICÍPIO DE IDANHA-A-NOVA

(designação da autarquia local)

Período: de 01-01-2021 a 31-12-2021

Objetivo	Número do Projeto	Designação do Projeto	Forma de Realização	Rubrica Orçamental	Fonte de Financiamento				Datas		Fase de Execução	
					RG	RP	UE	EMPR	ND	Início		Fim
[1]	[2]	[3]	[4]	[5]	[6]	[7]	[8]	[9]	[10]	[11]	[12]	[13]
2/002	2021/5015	Edição e divulgação de Atividades Culturais	O D2	D2		386 886,15				2021-01-01	2025-12-01	0
2/003	2016/18.1	Construção e manutenção	E D6	D6			1 730 235,29	305 335,64		2016-01-01	2025-12-01	5
2/003	2016/19	Aquisição de equipamentos p/ Instalações Desportivas e de Lazer	O D6	D6		298 484,63				2021-01-01	2025-12-01	0
2/003	2018/5025.1	Aquisição de serviços	O D2	D2		41 121,97	123 365,91			2018-01-01	2021-12-01	3
2/003	2018/5025.2	Equipamentos	O D6	D6		2 500,00	7 500,00			2018-01-01	2021-12-01	0
2/003	2019/1	Obras de Valorização do Pavilhão Gimnodesportivo de Idanha-A-Nova	E D6	D6			193 136,48	193 136,48		2020-01-01	2021-12-01	5
2/003	2021/8.1	Infraestruturas	E D6	D6		104 115,42	104 115,42			2021-01-01	2022-12-01	0
2/003	2021/8.2	Estudos, pareceres, projetos e consultadoria	O D2	D2		1 164,63	1 164,63			2021-01-01	2022-12-01	0
2/003	2021/8.3	Equipamentos	O D6	D6		44 197,00	44 197,00			2021-01-01	2022-12-01	0
2/003	2021/5016.1	Transferências Correntes	O D4.1.2	D4.1.2		2 575 413,56				2021-01-01	2025-12-01	0
2/003	2021/5016.2	Transferências de Capital	O D7.1.2	D7.1.2		304 979,91		322 437,71		2021-01-01	2025-12-01	0
2/004	2016/20	Constr.Benef. de Lares de 3.ª Idade e Centros de Vida Assistida	E D6	D6						2017-01-01	2025-12-01	5
2/004	2021/5017	Espaços Sénior - Atividades Diversas	O D2	D2		22 247,90				2021-01-01	2025-12-01	0
2/004	2021/5018	Cartão Raiano + 65 - Transportes Inter-Freguesias	O D2	D2		136 876,35				2021-01-01	2025-12-01	0
2/004	2021/5019.1	Apoio no âmbito Não Habitacional	O D4.1.3	D4.1.3		603 711,96				2021-01-01	2025-12-01	0
2/004	2021/5019.2	Beneficência e manutenção de Habitações	O D7.1.3	D7.1.3		374 615,86				2021-01-01	2025-12-01	0
2/004	2021/5020	Banco Social de Roupas e Bens - Bens Alimentares	O D2	D2		278 134,58				2021-01-01	2025-12-01	0
2/004	2021/5021.1	Transferências Correntes	O D4.1.2	D4.1.2		1 331 281,37				2021-01-01	2025-12-01	0
2/004	2021/5021.2	Transferências de Capital	O D7.1.2	D7.1.2		1 025 541,40				2021-01-01	2025-12-01	0
2/005	2016/21.1	Aquisição de Viaturas	O D6	D6			151 024,97	26 651,47		2016-01-01	2021-12-01	6
2/005	2016/21.2	Aquisição de Equipamentos	O D6	D6			38 915,55	6 867,45		2016-01-01	2021-12-01	0
2/005	2016/21.3	Obras de adaptação no Centro de saúde de Idanha-a-Nova	E D6	D6			14 928,99	2 634,53		2016-01-01	2021-12-01	0
2/005	2021/5022	Apoio à prestação de Cuidados de Saúde à população sénior do Concelho	O D2	D2		132 649,95				2021-01-01	2025-12-01	0
2/005	2021/5023	Cartão Raiano	O D2	D2		583 145,00				2021-01-01	2022-12-01	0
2/006	2021/9.1	Aquisição de imóveis	O D6	D6		2 000 001,00				2021-01-01	2025-12-01	0
2/006	2021/9.2	Reabilitação de edifícios	E D6	D6		6 800 001,00				2021-01-01	2025-12-01	0
2/006	2021/9.3	Gabinete de apoio ao município	O D2	D2		92 995,00				2021-01-01	2025-12-01	0
2/006	2021/5024	Intervenções em Edifícios Degradados - Obras Coersivas	O D2	D2		892 456,80				2021-01-01	2025-12-01	0
2/007	2016/23	Arruamentos e estacionamento no Concelho	E D6	D6				1 227 737,30		2021-01-01	2025-12-01	0
2/007	2016/24	Reabilitação, Qualificação e Arranjos Urbanísticos no Concelho	E D6	D6				329 980,00		2021-01-01	2025-12-01	0

DPPI - Demonstração de Execução do Plano Plurianual de Investimentos

MUNICÍPIO DE IDANHA-A-NOVA

(designação da autarquia local)

Período: de 01-01-2021 a 31-12-2021

Objetivo	Número do Projeto	Montante Previsto					Montante Executado			Nível de Execução Financeira Anual %	Nível de Execução Financeira Global %		
		Ano 2021		Períodos Futuros			Anos Anteriores		Total				
		Ano 2022	Ano 2023	Ano 2024	Ano 2025	Anos Seguintes	Ano 2021	Total					
[1]	[2]	[14]	[15]	[16]	[17]	[18]	[19]	[20]= [14]+...+[19]	[21]	[22]	[23]= [21]+[22]	[24]= [22]/[14]*100	[25]=[23]/ ([20]+[21])*100
2/002	2021/5015	1,00	10 000,00	10 000,00	10 000,00	10 000,00	10 000,00	40 001,00	346 885,15	346 885,15	0,00	89,66	
2/003	2016/18.1	465 502,06	100 000,00	100 000,00	100 000,00	100 000,00	100 000,00	865 502,06	1 170 068,87	1 99 704,66	1 369 773,53	42,90	67,29
2/003	2016/19	104 799,60	10 000,00	10 000,00	10 000,00	10 000,00	10 000,00	144 799,60	153 685,03	100 232,22	253 917,25	95,64	85,07
2/003	2018/5025.1	15 220,00						15 220,00	149 267,88		149 267,88	0,00	90,75
2/003	2018/5025.2	10 000,00						10 000,00				0,00	0,00
2/003	2019/1	149 937,00						149 937,00	236 335,95	136 289,72	372 625,67	90,90	96,47
2/003	2021/8.1	1,00	113 719,00					113 720,00	94 510,84		94 510,84	0,00	45,39
2/003	2021/8.2	1,00	2 328,26					2 329,26				0,00	0,00
2/003	2021/8.3	1,00	88 393,00					88 394,00				0,00	0,00
2/003	2021/5016.1	490 000,31	150 000,00	150 000,00	200 000,00	200 000,00	200 000,00	1 190 000,31	1 385 413,25	440 750,00	1 826 163,25	89,95	70,91
2/003	2021/5016.2	18 251,00	5 000,00	5 000,00	5 000,00	5 000,00	5 000,00	38 251,00	266 728,91	15 000,00	281 728,91	82,19	92,38
2/004	2016/20	59 947,91	40 000,00	40 000,00	40 000,00	40 000,00	40 000,00	219 947,91	102 489,80		102 489,80	0,00	31,79
2/004	2021/5017	1,00	5 000,00	5 000,00	5 000,00	5 000,00	5 000,00	20 001,00	2 246,90		2 246,90	0,00	10,10
2/004	2021/5018	3 100,00	10 000,00	10 000,00	10 000,00	10 000,00	10 000,00	43 100,00	93 776,35		93 776,35	0,00	68,51
2/004	2021/5019.1	58 500,00	50 000,00	50 000,00	50 000,00	50 000,00	50 000,00	258 500,00	345 211,96	45 364,13	390 576,09	77,55	64,70
2/004	2021/5019.2	30 000,00	30 000,00	30 000,00	30 000,00	30 000,00	30 000,00	150 000,00	224 615,86	13 156,00	237 771,86	43,85	63,47
2/004	2021/5020	47 551,04	50 000,00	50 000,00	50 000,00	50 000,00	50 000,00	247 551,04	30 583,54	39 021,63	69 605,17	82,06	25,03
2/004	2021/5021.1	591 281,37	150 000,00	190 000,00	200 000,00	200 000,00	200 000,00	1 331 281,37	537 679,60		537 679,60	90,93	40,39
2/004	2021/5021.2	302 972,50	25 000,00	25 000,00	25 000,00	25 000,00	25 000,00	402 972,50	622 568,90	117 935,79	740 504,69	38,93	72,21
2/005	2016/21.1	1 610,57						1 610,57	176 065,87		176 065,87	0,00	99,09
2/005	2016/21.2	45 783,00						45 783,00	3 961,72		3 961,72	8,65	8,65
2/005	2016/21.3	17 563,52						17 563,52				0,00	0,00
2/005	2021/5022	5 000,00	25 000,00	25 000,00	25 000,00	25 000,00	25 000,00	105 000,00	27 649,95		27 649,95	0,00	20,84
2/005	2021/5023	313 145,00	270 000,00					583 145,00	288 112,50		288 112,50	92,01	49,41
2/006	2021/9.1	1,00	500 000,00	500 000,00	500 000,00	500 000,00	500 000,00	2 000 001,00				0,00	0,00
2/006	2021/9.2	1,00	1 700 000,00	1 700 000,00	1 700 000,00	1 700 000,00	1 700 000,00	6 800 001,00				0,00	0,00
2/006	2021/9.3	18 971,00	18 506,00	18 506,00	18 506,00	18 506,00	18 506,00	92 995,00	14 789,81		14 789,81	77,96	15,90
2/006	2021/5024	24 000,00	200 000,00	200 000,00	200 000,00	200 000,00	200 000,00	824 000,00	68 456,80	23 625,06	92 081,86	98,44	10,32
2/007	2016/23	268 778,80	70 000,00	70 000,00	100 000,00	100 000,00	70 000,00	578 778,80	865 618,02	192 759,83	1 058 377,85	71,72	73,27
2/007	2016/24	112 500,00	50 000,00	50 000,00	67 480,00	50 000,00	50 000,00	329 980,00				0,00	0,00

DPPI - Demonstração de Execução do Plano Plurianual de Investimentos

MUNICÍPIO DE IDANHA-A-NOVA

(designação da autarquia local)

Período: de 01-01-2021 a 31-12-2021

Objetivo	Número do Projeto	Designação do Projeto	Forma de Realização	Rubrica Orçamental	Fonte de Financiamento			Datas		Fase de Execução		
					RG	RP	UE	EMPR	ND		Início	Fim
[1]	[2]	[3]	[4]	[5]	[6]	[7]	[8]	[9]	[10]	[11]	[12]	[13]
2/007	2018/5	Ligação mista pedonal/ciclável entre Idanha-a-Nova e a Zona Industrial	E	D6		124 440,45	705 162,55			2021-01-01	2022-12-01	0
2/007	2018/5032	Revisão / alteração do PDM	O	D2		789 016,09				2021-01-01	2023-12-01	0
2/007	2021/10	Aquisição de cartografia	O	D6		1,00				2021-01-01	2021-12-31	0
2/008	2016/26	Construção, Ampliação e Manutenção de ETAR's, Condutas de Saneamento e Águas Pluviais	E	D6				1 499 831,19		2017-01-01	2025-12-01	3
2/008	2016/28	Manutenção de Equipamentos	E	D6		43 939,16				2021-01-01	2025-12-01	0
2/008	2021/5025	Limpeza, desobstrução e aspiração de coletores, ETAR's e fossas sépticas	O	D2		114 354,44				2021-01-01	2025-12-01	0
2/008	2021/5026	Tratamento de águas residuais	O	D2		2 500 445,00				2021-01-01	2025-12-01	0
2/009	2016/29	Ampliação e Conservação da Rede de Águas, Reservatórios e Equipamentos	E	D6				1 802 916,82		2020-01-01	2025-12-01	3
2/009	2016/30	Aquisição de Contadores e Acessórios p/ Serviço de Águas	O	D6		149 136,45				2021-01-01	2025-12-01	0
2/009	2021/5027	Análises à qualidade da Água no Concelho	O	D2		441 087,20				2021-01-01	2025-12-01	0
2/009	2021/5028	Aquisição de Água	O	D2		3 250 377,88				2021-01-01	2025-12-01	0
2/010	2016/31	Aquisição de Contentores e outros utensílios	O	D6		421 535,65				2021-01-01	2025-12-01	0
2/010	2021/12	Aquisição de viatura	O	D6		223 740,00				2021-01-01	2021-12-31	0
2/010	2021/5029	Recolha de Resíduos	O	D2		2 191 826,08				2021-01-01	2025-12-01	0
2/011	2016/35	Construção e Manutenção de Infra-Estruturas de Higiene Pública	E	D6		105 978,00				2021-01-01	2025-12-01	0
2/011	2016/36	Ampliação e Beneficiação de Cemitérios no Concelho	E	D6				524 999,55		2017-01-01	2025-12-01	4
2/011	2018/7	Aquisição de equipamentos para recolha de animais	O	D6		10 001,00				2021-01-01	2025-12-01	0
2/011	2018/5035.1	Transferências correntes	O	D4.1.4		20 000,00				2018-01-01	2025-12-01	6
3/001	2016/42	Aquisição e reparação de viaturas e material de transporte	O	D6		459 270,80				2021-01-01	2021-12-01	0
3/001	2016/43	Beneficiação Pavimentação Caminhos e Estradas Municipais	E	D6				469 865,87		2020-01-01	2025-12-01	3
3/001	2016/45	Sinalização Rodoviária no Concelho	E	D6		258 617,56				2021-01-01	2025-12-01	0
3/001	2017/3	Aquisição e reparação de Máquinas e Ferramentas	O	D6		61 631,28				2021-01-01	2025-12-01	0
3/002	2018/9	Monsanto Acessível, Inclusiva e Sustentável	O	D6		37 190,88	185 954,40	241 740,72		2020-01-01	2021-12-01	4
3/002	2018/10.1	Requalificação dos acessos ao castelo de Monsanto	E	D6			405 859,37	45 095,49		2020-01-01	2021-12-01	3
3/002	2018/10.2	Aquisição de equipamentos	O	D6			35 187,30	3 909,70		2020-01-01	2021-12-01	3
3/002	2018/10.3	Ações de promoção de produto turístico associado a Monsanto	O	D2		73 493,50				2018-01-01	2021-12-01	0
3/002	2020/2	Turismo acessível - All for All - Aldeias Históricas	E	D6		10 511,21	94 600,85			2020-01-01	2021-12-01	5
3/002	2020/5023.1.1	Prestação de Serviços	O	D2		27 872,85	157 946,15			2019-01-01	2021-12-01	0
3/002	2020/5023.2	Ações transversais promovidas pela AHP-CPN	O	D4.1.2		59 940,27				2019-01-01	2021-12-01	6

DPPI - Demonstração de Execução do Plano Plurianual de Investimentos

MUNICÍPIO DE IDANHA-A-NOVA

(designação da autarquia local)

Período: de 01-01-2021 a 31-12-2021

Objetivo	Número do Projeto	Montante Previsto					Montante Executado			Nível de Execução Financeira Anual %	Nível de Execução Financeira Global %		
		Períodos Futuros					Anos Anteriores	Ano 2021	Total				
		Ano 2021	Ano 2022	Ano 2023	Ano 2024	Ano 2025						Anos Seguintes	
[1]	[2]	[14]	[15]	[16]	[17]	[18]	[19]	[20]= [14]+...+[19]	[21]	[22]	[23]= [21]+[22]	[24]= [22]/[14]*100	[25]=[23]/ ([20]+[21])*100
2/007	2018/5	334 103,00	495 500,00					829 603,00				0,00	0,00
2/007	2018/5032	6 024,47	50 000,00	50 000,00				106 024,47	682 991,62	5 965,50	688 957,12	99,02	87,32
2/007	2021/10	1,00						1,00				0,00	0,00
2/008	2016/26	399 070,11	200 000,00	200 000,00	300 000,00	200 000,00		1 299 070,11	200 761,08	147 887,59	348 648,67	37,06	23,25
2/008	2016/28	22 000,00	5 000,00	5 000,00	5 000,00	5 000,00		42 000,00	1 939,16		1 939,16	0,00	4,41
2/008	2021/5025	20 348,50	10 000,00	10 000,00	10 000,00	10 000,00		60 348,50	54 005,94	20 303,08	74 309,02	99,78	64,98
2/008	2021/5026	600 445,00	400 000,00	500 000,00	500 000,00	500 000,00		2 500 445,00	600 444,63		600 444,63	100,00	24,01
2/009	2016/29	320 851,41	200 000,00	200 000,00	300 000,00	200 000,00		1 220 851,41	582 065,41	40 624,21	622 689,62	12,66	34,54
2/009	2016/30	14 520,00	20 000,00	20 000,00	20 000,00	20 000,00		94 520,00	54 616,45	13 727,52	68 343,97	94,54	45,83
2/009	2021/5027	20 500,00	93 000,00	93 000,00	93 000,00	93 000,00		392 500,00	48 587,20		48 587,20	0,00	11,02
2/009	2021/5028	950 377,88	500 000,00	600 000,00	600 000,00	600 000,00		3 250 377,88	950 377,88		950 377,88	100,00	29,24
2/010	2016/31	64 706,11	60 000,00	60 000,00	60 000,00	60 000,00		304 706,11	116 829,54	53 139,54	169 969,08	82,12	40,32
2/010	2021/12	223 740,00						223 740,00			31 414,00	14,04	14,04
2/010	2021/5029	291 826,08	400 000,00	500 000,00	500 000,00	500 000,00		2 191 826,08	288 027,30		288 027,30	98,70	13,14
2/011	2016/35	1,00	5 000,00	5 000,00	5 000,00	5 000,00		20 001,00	85 977,00		85 977,00	0,00	81,13
2/011	2016/36	166 583,38	50 000,00	50 000,00	50 000,00	50 000,00		366 583,38	158 416,17	6 861,80	165 277,97	4,12	31,48
2/011	2018/7	1,00	2 500,00	2 500,00	2 500,00	2 500,00		10 001,00				0,00	0,00
2/011	2018/5035.1	4 000,00	4 000,00	4 000,00	4 000,00	4 000,00		20 000,00				0,00	0,00
3/001	2016/42	44 622,82						44 622,82	414 647,98	35 216,64	449 864,62	78,92	97,95
3/001	2016/43	269 865,87	50 000,00	50 000,00	50 000,00	50 000,00		469 865,87	111 359,94		111 359,94	41,26	23,70
3/001	2016/45	7 550,21	50 000,00	50 000,00	50 000,00	50 000,00		207 550,21	51 067,35	7 547,16	58 614,51	99,96	22,66
3/001	2017/3	7 500,00	10 000,00	10 000,00	10 000,00	10 000,00		47 500,00	14 131,28	2 894,61	17 025,89	38,59	27,63
3/002	2018/9	247 176,00						247 176,00	217 710,00		217 710,00	0,00	46,83
3/002	2018/10.1	268 268,00						268 268,00	182 686,85	95 402,60	278 089,45	35,56	61,67
3/002	2018/10.2	39 097,00						39 097,00				0,00	0,00
3/002	2018/10.3	1,00						1,00	73 492,50		73 492,50	0,00	100,00
3/002	2020/2	52 284,00						52 284,00	52 828,06		52 828,06	0,00	50,26
3/002	2020/5023.1.1	40 000,00						40 000,00	145 819,00	39 740,80	185 559,80	99,35	99,86
3/002	2020/5023.2	11 937,13						11 937,13	48 003,14	11 937,13	59 940,27	100,00	100,00

DPPI - Demonstração de Execução do Plano Plurianual de Investimentos

MUNICÍPIO DE IDANHA-A-NOVA

(designação da autarquia local)

Período: de 01-01-2021 a 31-12-2021

Objetivo	Número do Projeto	Designação do Projeto	Forma de Realização	Rubrica Orçamental	Fonte de Financiamento				Datas		Fase de Execução	
					RG	RP	UE	EMPR	ND	Início		Fim
[1]	[2]	[3]	[4]	[5]	[6]	[7]	[8]	[9]	[10]	[11]	[12]	[13]
3/002	2021/5030.1	Promoção e Publicidade	O D2	D2		789 340,07				2021-01-01	2025-12-01	0
3/002	2021/5030.2	Prestação de Serviços	O D2	D2		963 509,10				2021-01-01	2025-12-01	0
3/002	2021/5030.3	Aluguer de Equipamentos	O D2	D2		790 667,32				2021-01-01	2025-12-01	0
3/002	2021/5030.4	Despesas de Logística	O D2	D2		464 524,93				2021-01-01	2025-12-01	0
3/002	2021/5030.5	Animação	O D2	D2		960 631,97				2021-01-01	2025-12-01	0
3/002	2021/5030.6	Alojamento	O D2	D2		203 430,09				2021-01-01	2025-12-01	0
3/002	2021/5030.7	Ofertas	O D2	D2		253 502,48				2021-01-01	2025-12-01	0
3/002	2021/5030.8	Vigilância e Segurança	O D2	D2		190 757,03				2021-01-01	2025-12-01	0
3/002	2021/5030.9	Reportagem Fotográfica/Video	O D2	D2		76 603,45				2021-01-01	2025-12-01	0
3/002	2021/5030.10	Cachets de Artistas	O D2	D2		296 713,65				2021-01-01	2025-12-01	0
3/002	2021/5030.11	Géneros Alimentícios	O D2	D2		46 691,98				2021-01-01	2025-12-01	0
3/002	2021/5030.12	Aluguer de Transportes	O D2	D2		46 986,80				2021-01-01	2025-12-01	0
3/002	2021/5030.13	Bens diversos	O D2	D2		128 641,32				2021-01-01	2025-12-01	0
3/002	2021/5030.14	Trabalhos Especializados	O D2	D2		904 402,24				2021-01-01	2025-12-01	0
3/002	2021/5030.15	Taxas e Licenças	O D5	D5		35 620,00				2021-01-01	2025-12-01	0
3/002	2021/5030.16	Fogos de Artifício	O D2	D2		35 050,00				2021-01-01	2025-12-01	0
3/002	2021/5030.17	Material de Apoio Logístico	O D2	D2		26 095,16				2021-01-01	2025-12-01	0
3/003	2020/3.1	Modernização e qualificação do edifício	E D6	D6		27 844,40	41 766,60			2021-01-01	2021-12-01	0
3/003	2020/3.2	Prestação de Serviços	O D2	D2		14 767,60	22 151,40			2021-01-01	2021-12-01	0
3/004	2016/55.1	Manutenção de Infraestruturas	E D6	D6		2 002 238,22				2021-01-01	2025-12-01	0
3/004	2016/55.2	Aquisição e Manutenção de Equipamentos	O D6	D6		391 508,75				2021-01-01	2025-12-01	0
3/004	2016/57.1	Ampliação e conservação da rede	E D6	D6				631 893,49		2021-01-01	2025-12-01	3
3/004	2016/58	Aquisição de terrenos p/ criação e ampliação de Z. Industriais	O D6	D6		299 201,00				2016-01-01	2025-12-01	0
3/004	2018/13	Infraestruturas de apoio ao desenvolvimento local	E D6	D6		133 624,73				2020-01-01	2025-12-01	4
3/004	2021/5031	Eletricidade	O D2	D2		3 450 000,00				2021-01-01	2025-12-01	0
3/005	2018/14.1	Construção e reabilitação de edifícios	E D6	D6		142 338,04	806 582,22			2019-01-01	2025-12-01	0
3/005	2018/14.2	Estudos, pareceres, projetos e consultadoria	O D2	D2		11 185,37	63 383,78			2018-01-01	2021-12-01	3
3/005	2018/14.3	Construção e Manutenção de Infraestruturas	E D6	D6		13 971,48	79 171,70			2018-01-01	2025-12-01	3
3/005	2018/14.4.1	Recuperação e beneficiação de edifício	E D6	D6		28 103,60	112 414,40			2020-05-01	2021-12-01	0
3/005	2018/14.4.2	Equipamento Informático	O D6	D6		1 845,00	7 380,00			2020-05-01	2021-12-01	0
3/005	2018/14.4.3	Equipamento e Mobiliário	O D6	D6		927,00	3 708,00			2020-05-01	2021-12-01	0

DPPI - Demonstração de Execução do Plano Plurianual de Investimentos

MUNICÍPIO DE IDANHA-A-NOVA

(designação da autarquia local)

Período: de 01-01-2021 a 31-12-2021

Objetivo	Número do Projeto	Montante Previsto					Montante Executado			Nível de Execução Financeira Anual %	Nível de Execução Financeira Global %		
		Períodos Futuros					Total	Anos Anteriores	Ano 2021			Total	
		Ano 2021	Ano 2022	Ano 2023	Ano 2024	Ano 2025							Anos Seguintes
[1]	[2]	[14]	[15]	[16]	[17]	[18]	[19]	[20]= [14]+...+[19]	[21]	[22]	[23]= [21]+[22]	[24]= [22]/[14]*100	[25]=[23]/ ([20]+[21])*100
3/002	2021/5030.1	5 322,00	20 000,00	25 000,00	25 000,00	25 000,00	25 000,00	100 322,00	689 018,07	5 321,24	694 339,31	99,99	87,96
3/002	2021/5030.2	77 798,00	20 000,00	25 000,00	25 000,00	25 000,00	25 000,00	172 798,00	790 711,10	77 797,50	868 508,60	100,00	90,14
3/002	2021/5030.3	12 874,06	20 000,00	25 000,00	25 000,00	25 000,00	25 000,00	107 874,06	682 793,26	12 873,46	695 666,72	100,00	87,98
3/002	2021/5030.4	4 640,50	20 000,00	25 000,00	25 000,00	25 000,00	25 000,00	99 640,50	364 884,43	4 580,40	369 464,83	98,70	79,54
3/002	2021/5030.5	3 901,00	20 000,00	25 000,00	25 000,00	25 000,00	25 000,00	98 901,00	861 730,97	3 900,00	865 630,97	99,97	90,11
3/002	2021/5030.6	7 040,60	15 000,00	15 000,00	15 000,00	15 000,00	15 000,00	67 040,60	136 389,49	6 065,11	142 454,60	86,14	70,03
3/002	2021/5030.7	3 071,00	13 000,00	15 000,00	15 000,00	15 000,00	15 000,00	61 071,00	192 431,48	3 070,00	195 501,48	99,97	77,12
3/002	2021/5030.8	4 800,00	5 000,00	10 000,00	10 000,00	10 000,00	10 000,00	39 800,00	150 957,03	2 046,83	153 003,86	42,64	80,21
3/002	2021/5030.9	1,00	5 000,00	5 000,00	5 000,00	5 000,00	5 000,00	20 001,00	56 602,45	0,00	56 602,45	0,00	73,89
3/002	2021/5030.10	1,00	10 000,00	25 000,00	25 000,00	25 000,00	25 000,00	85 001,00	211 712,65	0,00	211 712,65	0,00	71,35
3/002	2021/5030.11	390,00	3 500,00	5 000,00	5 000,00	5 000,00	5 000,00	18 890,00	27 801,98	387,20	28 189,18	99,28	60,37
3/002	2021/5030.12	1,00	5 000,00	10 000,00	10 000,00	10 000,00	10 000,00	35 001,00	11 985,80	0,00	11 985,80	0,00	25,51
3/002	2021/5030.13	1 486,00	2 500,00	5 000,00	5 000,00	5 000,00	5 000,00	18 986,00	109 655,32	1 485,54	111 140,86	99,97	86,40
3/002	2021/5030.14	6 150,50	50 000,00	70 000,00	70 000,00	70 000,00	70 000,00	266 150,50	638 251,74	6 150,00	644 401,74	99,99	71,25
3/002	2021/5030.15	620,00	5 000,00	10 000,00	10 000,00	10 000,00	10 000,00	35 620,00	501,00	0,00	501,00	80,81	1,41
3/002	2021/5030.16	50,00	5 000,00	10 000,00	10 000,00	10 000,00	10 000,00	35 050,00	0,00	0,00	35 050,00	0,00	0,00
3/002	2021/5030.17	1,00	2 500,00	5 000,00	5 000,00	5 000,00	5 000,00	17 501,00	8 594,16	0,00	8 594,16	0,00	32,93
3/003	2020/3.1	69 611,00						69 611,00					0,00
3/003	2020/3.2	28 399,00						28 399,00	8 520,00	12 606,27	21 126,27	44,39	57,22
3/004	2016/55.1	1 344,15	10 000,00	10 000,00	10 000,00	10 000,00	10 000,00	41 344,15	1 960 894,07		1 960 894,07	0,00	97,94
3/004	2016/55.2	500,00	10 000,00	10 000,00	10 000,00	10 000,00	10 000,00	40 500,00	351 008,75		351 008,75	0,00	89,66
3/004	2016/57.1	150 000,00	50 000,00	50 000,00	50 000,00	50 000,00	50 000,00	350 000,00	281 893,49	12 807,95	294 701,44	8,54	46,64
3/004	2016/58	1,00	68 500,00	68 500,00	68 500,00	68 500,00	68 500,00	274 001,00	25 200,00	0,00	25 200,00	0,00	8,42
3/004	2018/13	41 200,00	20 000,00	20 000,00	20 000,00	20 000,00	20 000,00	121 200,00	12 424,73	0,00	12 424,73	0,00	9,30
3/004	2021/5031	1 150 000,00	500 000,00	600 000,00	600 000,00	600 000,00	600 000,00	3 450 000,00		1 074 046,43	1 074 046,43	93,40	31,13
3/005	2018/14.1	697 389,00	5 000,00	5 000,00	5 000,00	5 000,00	5 000,00	717 389,00	231 531,26	360 438,97	591 970,23	51,68	62,38
3/005	2018/14.2	5 806,00						5 806,00	68 763,15	4 354,20	73 117,35	74,99	98,05
3/005	2018/14.3	43 000,00	5 000,00	5 000,00	5 000,00	5 000,00	5 000,00	63 000,00	30 143,18	660,33	30 803,51	1,54	33,07
3/005	2018/14.4.1	140 518,00						140 518,00	34 911,39		34 911,39	24,84	24,84
3/005	2018/14.4.2	9 225,00						9 225,00				0,00	0,00
3/005	2018/14.4.3	4 635,00						4 635,00				0,00	0,00

DPPI - Demonstração de Execução do Plano Plurianual de Investimentos

MUNICÍPIO DE IDANHA-A-NOVA

(designação da autarquia local)

Período: de 01-01-2021 a 31-12-2021

Objetivo	Número do Projeto	Designação do Projeto	Forma de Realização	Rubrica Orçamental	Fonte de Financiamento				Datas		Fase de Execução	
					RG	RP	UE	EMPR	ND	Início		Fim
[1]	[2]	[3]	[4]	[5]	[6]	[7]	[8]	[9]	[10]	[11]	[12]	[13]
3/005	2018/14.4.4	Sinalética e painéis interpretativos	0	D6		1 476,00	5 904,00			2020-05-01	2021-12-01	0
3/005	2018/14.4.5	Produção e edição de materiais de comunicação	0	D2		4 551,00	18 204,00			2020-05-01	2021-12-01	0
3/005	2018/14.4.6	Realização de iniciativas de captação de visitantes	0	D2		3 936,00	15 744,00			2020-05-01	2021-12-01	0
3/005	2018/14.4.7	Monitorização e avaliação da operação	0	D2		823,20	3 292,80			2020-05-01	2021-12-01	0
3/005	2018/14.5	Aquisição de Equipamentos	0	D6		1,00				2021-01-01	2021-12-01	0
3/005	2018/14.6	Rendas		D2		1 156 251,11				2021-01-01	2025-12-01	0
3/005	2018/14.7	Laboratório Colaborativo (Colab)- Food 4 Sustainability	0	D4.1.2		800 000,59				2018-01-01	2025-12-01	0
3/006	2021/5037	Programa Municipal de Apoio à Recuperação da Atividade Económica	0	D4.1.4		150 000,00				2021-04-01	2021-08-01	0
4/001	2014/5028	Amortização de Empréstimos de Médio e Longo Prazo	0	D10		7 184 902,89				2014-01-01	2025-12-01	3
4/001	2014/5029	Juros de Empréstimos de Médio e Longo Prazo	0	D3		393 701,29				2014-01-01	2025-12-01	3
4/001	2014/5030	Despesas Diversas correntes de Empréstimos de Médio e Longo Prazo	0	D3		55 965,65				2014-01-01	2025-12-01	3
4/002	2021/5032.1	Contratos interadministrativos	0	D4.1.1.5		5 390 000,00				2021-01-01	2025-12-01	0
4/002	2021/5032.2	Transferências de Capital	0	D7.1.1.5		1 387 862,40				2021-01-01	2025-12-01	0
4/002	2021/5032.3	Transferências Correntes	0	D4.1.1.5		56 085,15				2021-01-01	2025-12-01	0
4/002	2021/5033.1	Transferências Correntes	0	D4.1.1.5		437 399,00				2021-01-01	2025-12-01	0
4/002	2021/5033.2	Transferências de Capital	0	D7.1.1.5		5,00				2021-01-01	2025-12-01	0
4/002	2021/5034	Comunidade Intermunicipal da Beira Baixa	0	D4.1.1.5		1 137 492,76				2021-01-01	2025-12-01	0
4/002	2021/5035	Associação Nacional de Municípios Portugueses	0	D4.1.1.5		49 178,31				2021-01-01	2025-12-01	0
4/002	2021/5036	Associação Nacional de Assembleias Municipais	0	D4.1.1.5		2 500,00				2021-01-01	2025-12-01	0
4/002	2021/5038.1	Transferências Correntes	0	D4.1.1.5		11 000,00				2021-04-01	2021-12-31	0
4/002	2021/5038.2	Transferências Capital	0	D7.1.1.5		21 000,00				2021-01-01	2021-12-31	0
Total:						90 714 552,83	9 674 002,03	8 858 418,04				

DPPI - Demonstração de Execução do Plano Plurianual de Investimentos

MUNICÍPIO DE IDANHA-A-NOVA

(designação da autarquia local)

Período: de 01-01-2021 a 31-12-2021

Euros

Objetivo	Número do Projeto	Montante Previsto					Montante Executado			Nível de Execução Financeira Anual %	Nível de Execução Financeira Global %		
		Períodos Futuros					Anos Anteriores	Ano 2021	Total				
		Ano 2021	Ano 2022	Ano 2023	Ano 2024	Ano 2025						Anos Seguintes	
[1]	[2]	[14]	[15]	[16]	[17]	[18]	[19]	[20]= [14]+...+[19]	[21]	[22]	[23]= [21]+[22]	[24]= [22]/[14]*100	[25]=[23]/ ([20]+[21])*100
3/005	2018/14.4.4	7 380,00										0,00	0,00
3/005	2018/14.4.5	22 755,00								19 680,00	19 680,00	86,49	86,49
3/005	2018/14.4.6	19 680,00										0,00	0,00
3/005	2018/14.4.7	4 116,00								2 336,51	2 336,51	56,77	56,77
3/005	2018/14.5	1,00										0,00	0,00
3/005	2018/14.6	91 000,00	103 315,00	102 400,00	101 500,00	208 800,00		607 015,00	549 236,11	90 921,71	640 157,82	99,91	55,36
3/005	2018/14.7	0,59	200 000,00	200 000,00	200 000,00	200 000,00		800 000,59				0,00	0,00
3/006	2021/5037	150 000,00						150 000,00		131 663,62	131 663,62	87,78	87,78
4/001	2014/5028	931 987,00	607 187,00	607 187,00	607 187,00	607 187,00		3 360 735,00	3 824 167,89	918 966,67	4 743 134,56	98,60	66,02
4/001	2014/5029	48 749,00	35 490,00	29 790,00	24 131,00	18 390,00		156 550,00	237 151,29	48 629,40	285 780,69	99,75	72,59
4/001	2014/5030	104,00	104,00	104,00	104,00	104,00		520,00	55 445,65	24,60	55 470,25	23,65	99,11
4/002	2021/5032.1	770 000,00	770 000,00	770 000,00	770 000,00	770 000,00		3 850 000,00	1 540 000,00	770 000,00	2 310 000,00	100,00	42,86
4/002	2021/5032.2	1,00	1,00	1,00	1,00	1,00		5,00	1 387 857,40		1 387 857,40	0,00	100,00
4/002	2021/5032.3	10 000,00	10 000,00	10 000,00	10 000,00	10 000,00		50 000,00	6 085,15	7 260,24	13 345,39	72,60	23,79
4/002	2021/5033.1	60 470,00	25 000,00	25 000,00	25 000,00	25 000,00		160 470,00	276 929,00	60 469,18	337 398,18	100,00	77,14
4/002	2021/5033.2	1,00	1,00	1,00	1,00	1,00		5,00				0,00	0,00
4/002	2021/5034	146 591,68	90 000,00	90 000,00	90 000,00	90 000,00		506 591,68	630 901,08	146 591,68	777 492,76	100,00	68,35
4/002	2021/5035	4 360,00	4 360,00	4 360,00	4 360,00	4 360,00		21 800,00	27 378,31	4 359,24	31 737,55	99,98	64,54
4/002	2021/5036	500,00	500,00	500,00	500,00	500,00		2 500,00				0,00	0,00
4/002	2021/5038.1	11 000,00						11 000,00		11 000,00	11 000,00	100,00	100,00
4/002	2021/5038.2	21 000,00						21 000,00		21 000,00	21 000,00	100,00	100,00
Total:		17 951 100,97	12 080 466,91	11 177 154,00	11 277 620,00	11 176 699,00		63 663 040,88	45 583 931,99	11 640 232,40	57 224 164,39	64,84	52,38

MUNICÍPIO DE IDANHA-A-NOVA

Prestação de contas

Exercício 2021



Anexo às demonstrações orçamentais

Alterações orçamentais da receita

(ver páginas seguintes)

Anexo às demonstrações orçamentais 1 - Alterações Orçamentais da Receita

MUNICÍPIO DE IDANHA-A-NOVA

(designação da autarquia local)

Ano: 2021

Rubricas [1]	Tipo [2]	Receita				Previsões corrigidas [7]=[3]+[4]-[5]+[6]	Observações [8]
		Previsões iniciais [3]		Alterações orçamentais			
		Inscrições/reforços [4]	Diminuições/anulações [5]	Créd. Especiais [6]			
R1 - Receita Fiscal	P/M	2 011 693,00				2 011 693,00	
R1.1 - Impostos diretos	P/M	2 011 692,00				2 011 692,00	
R1.2 - Impostos indiretos	P/M	1,00				1,00	
R2 - Contribuições para sistemas de proteção social e subsistem	P/M	0,00				0,00	
R3 - Taxas, multas e outras penalidades	P/M	64 981,00				64 981,00	
R4 - Rendimentos de propriedade	P/M	715 424,00				715 424,00	
R5 - Transferências e subsídios correntes	P/M	13 537 629,00	992 979,06	47 654,00		14 482 954,06	
R5.1 - Transferências correntes	P/M	13 537 629,00	992 979,06	47 654,00		14 482 954,06	
R5.1.1 - Administrações Públicas	P/M	13 537 629,00	992 979,06	47 654,00		14 482 954,06	
R5.1.1.1 - Administração Central - Estado Português	P/M	12 695 009,00	903 569,30	47 654,00		13 550 924,30	
R5.1.1.2 - Administração Central - Outras entidades	P/M	842 620,00	89 409,76			932 029,76	
R5.1.1.3 - Segurança Social	P/M	0,00				0,00	
R5.1.1.4 - Administração Regional	P/M	0,00				0,00	
R5.1.1.5 - Administração Local	P/M	0,00				0,00	
R5.1.2 - Exterior - U E	P/M	0,00				0,00	
R5.1.3 - Outras	P/M	0,00				0,00	
R5.2 - Subsídios correntes	P/M	0,00				0,00	
R6 - Venda de bens e serviços	P/M	2 635 245,00	176 000,00			2 459 245,00	
R7 - Outras receitas correntes	P/M	438 960,00				438 960,00	
R8 - Venda de bens de investimento	P/M	1 488,00				1 488,00	
R9 - Transferências e subsídios de capital	P/M	6 306 529,00	286 099,87	2 194 130,60		4 398 498,27	
R9.1 - Transferências de capital	P/M	6 306 529,00	286 099,87	2 194 130,60		4 398 498,27	
R9.1.1 - Administrações Públicas	P/M	6 306 529,00	286 099,87	2 194 130,60		4 398 498,27	
R9.1.1.1 - Administração Central - Estado Português	P/M	5 648 372,00	279 562,42	2 194 130,60		3 733 803,82	
R9.1.1.2 - Administração Central - Outras entidades	P/M	598 157,00	6 537,45			604 694,45	
R9.1.1.3 - Segurança Social	P/M	0,00				0,00	
R9.1.1.4 - Administração Regional	P/M	0,00				0,00	
R9.1.1.5 - Administração Local	P/M	60 000,00				60 000,00	
R9.1.2 - Exterior - U E	P/M	0,00				0,00	
R9.1.3 - Outras	P/M	0,00				0,00	
R9.2 - Subsídios de capital	P/M	0,00				0,00	
R10 - Outras receitas de capital	P/M	1 648,00				1 648,00	
R11 - Reposições não abatidas aos pagamentos	P/M	0,00	502,83			502,83	

Anexo às demonstrações orçamentais 1 - Alterações Orçamentais da Receita

MUNICÍPIO DE IDANHA-A-NOVA

(designação da autarquia local)

Ano: 2021

Euros

Rubricas [1]	Tipo [2]	Previsões iniciais [3]	Receita			Previsões corrigidas [7]=[3]+[4]-[5]+[6]	Observações [8]
			Inscrições/reforços [4]	Alterações orçamentais			
				Diminuições/anulações [5]	Créd. Especiais [6]		
R12 - Receita com ativos financeiros	P/M	4 985,00				4 985,00	
R13 - Receita com passivos financeiros	P/M	0,00				0,00	
R14 - Saldo da gerência anterior - operações orçamentais	P/M	0,00	3 818 123,73			3 818 123,73	
Total:		25 718 582,00	5 097 705,49	2 417 784,60		28 398 502,89	

Alterações orçamentais da despesa

(ver páginas seguintes)

Anexo às demonstrações orçamentais 2 - Alterações Orçamentais da Despesa

MUNICÍPIO DE IDANHA-A-NOVA

(designação da autarquia local)

Ano: 2021

Euros

Rubricas [1]	Tipo [2]	Despesa				Dotações corrigidas [7]=[3]+[4]-[5]+[6]	Observações [8]
		Dotações iniciais [3]		Alterações orçamentais			
		Inscrições/reforços [4]	Diminuições/anulações [5]	Créditos especiais [6]			
D1 - Despesas com o pessoal	P/M	6 597 626,00	493 936,82	524 966,78		6 566 596,04	
D1.1 - Remunerações Certas e Permanentes	P/M	5 181 422,00	366 006,26	522 467,78		5 024 960,48	
D1.2 - Abonos Variáveis ou Eventuais	P/M	163 000,00	52 116,06			215 116,06	
D1.3 - Segurança Social	P/M	1 253 204,00	75 814,50	2 499,00		1 326 519,50	
D2 - Aquisição de bens e serviços	P/M	7 089 890,00	3 367 369,31	1 759 819,09		8 697 440,22	
D3 - Juros e outros encargos	P/M	106 353,00		10 000,00		96 353,00	
D4 - Transferências e subsídios correntes	P/M	2 751 647,00	1 887 283,61	695 518,28		3 943 412,33	
D4.1 - Transferências correntes	P/M	2 726 647,00	1 887 283,61	695 518,28		3 918 412,33	
D4.1.1 - Administrações Públicas	P/M	1 085 860,00	11 000,00	86 437,32		1 010 422,68	
D4.1.1.1 - Administração Central - Estado Português	P/M	25 000,00		24 999,00		1,00	
D4.1.1.2 - Administração Central - Outras entidades	P/M	15 000,00		7 500,00		7 500,00	
D4.1.1.3 - Segurança Social	P/M	0,00				0,00	
D4.1.1.4 - Administração Regional	P/M	0,00				0,00	
D4.1.1.5 - Administração Local	P/M	1 045 860,00	11 000,00	53 938,32		1 002 921,68	
D4.1.2 - Entidades do setor não lucrativo	P/M	1 453 287,00	1 648 820,40	567 580,96		2 534 526,44	
D4.1.3 - Famílias	P/M	167 500,00	53 463,21	41 500,00		179 463,21	
D4.1.4 - Outras	P/M	20 000,00	174 000,00			194 000,00	
D4.2 - Subsídios correntes	P/M	25 000,00				25 000,00	
D5 - Outras despesas correntes	P/M	120 500,00	55 107,50	19 084,00		156 523,50	
D6 - Aquisição de bens de capital	P/M	7 688 876,00	3 621 986,26	4 568 214,67		6 742 647,59	
D7 - Transferência e subsídios de capital	P/M	506 502,00	1 039 978,46	282 938,25		1 263 542,21	
D7.1 - Transferências de capital	P/M	506 502,00	1 039 978,46	282 938,25		1 263 542,21	
D7.1.1 - Administrações Públicas	P/M	2,00	21 000,00			21 002,00	
D7.1.1.1 - Administração Central - Estado Português	P/M	0,00				0,00	
D7.1.1.2 - Administração Central - Outras entidades	P/M	0,00				0,00	
D7.1.1.3 - Segurança Social	P/M	0,00				0,00	
D7.1.1.4 - Administração Regional	P/M	0,00				0,00	
D7.1.1.5 - Administração Local	P/M	2,00	21 000,00			21 002,00	
D7.1.2 - Entidades do setor não lucrativo	P/M	476 000,00	1 018 978,46	282 938,25		1 212 040,21	
D7.1.3 - Famílias	P/M	30 500,00				30 500,00	
D7.1.4 - Outras	P/M	0,00				0,00	

Anexo às demonstrações orçamentais 2 - Alterações Orçamentais da Despesa

MUNICÍPIO DE IDANHA-A-NOVA

(designação da autarquia local)

Ano: 2021

Euros

Rubricas [1]	Tipo [2]	Despesa				Dotações corrigidas [7]=[3]+[4]-[5]+[6]	Observações [8]
		Dotações iniciais [3]		Alterações orçamentais Diminuições/anulações [5]			
		Inscrições/reforços [4]	Créditos especiais [6]				
D7.2 - Subsídios de capital	P/M	0,00				0,00	
D8 - Outras despesas de capital	P/M	0,00				0,00	
D9 - Despesa com ativos financeiros	P/M	1,00				1,00	
D10 - Despesa com passivos financeiros	P/M	857 187,00	74 800,00			931 987,00	
DOT.1 - Operações de tesouraria [C]	P/M	0,00				0,00	
Total:		25 718 582,00	10 540 461,96	7 860 541,07		28 398 502,89	

Alterações ao plano plurianual de investimentos

(ver páginas seguintes)

Anexo às demonstrações orçamentais 3 - Alterações ao Plano Plurianual de Investimentos

MUNICÍPIO DE IDANHA-A-NOVA

(designação da autarquia local)

Ano: 2021

Euros

Objetivo	Número do projeto	Designação do projeto	Datas		Financiamento Definido						Modificação (+/-)		
			Início	Fim	Ano 2021			Períodos seguintes					
					Dotação atual	Dotação corrigida	Ano 2022	Ano 2023	Ano 2024	Ano 2025		Outros	
[1]	[2]	[3]	[4]	[5]	[6]	[7]	[8]	[9]	[10]	[11]	[12]	[13]=[7]-[6]	
1	2016/1	Modernização Administrativa e Implementação de Ligação de Rede, SIG e WIFI	01/2021	12/2025	88 500,00	206 207,42	55 000,00	55 000,00	55 000,00	55 000,00	55 000,00	0,00	117 707,42
1	2016/2	Aquisição de Mobiliário	01/2021	12/2025	10 000,00	16 627,73	5 000,00	5 000,00	5 000,00	5 000,00	5 000,00	0,00	6 627,73
1	2016/3	Aquisição e reparação de outro equipamento	01/2021	12/2025	10 000,00	148 181,87	5 000,00	5 000,00	5 000,00	5 000,00	5 000,00	0,00	138 181,87
1	2016/4	Construções e reparações diversas em edifícios	05/2020	12/2025	110 000,00	192 163,04	25 000,00	25 000,00	25 000,00	25 000,00	25 000,00	0,00	82 163,04
1	2021/1	Aquisição de Edifícios	12/2017	12/2025	55 000,00	119 942,60	50 000,00	50 000,00	50 000,00	50 000,00	50 000,00	0,00	64 942,60
1	2021/2	Aquisição de Terrenos	01/2021	12/2025	25 000,00	16 000,00	25 000,00	25 000,00	25 000,00	25 000,00	25 000,00	0,00	-9 000,00
1	2021/3	Implementação de medidas de eficiência energética em edifícios municipais	01/2021	12/2021	1,00	255 490,16	0,00	0,00	0,00	0,00	0,00	0,00	255 489,16
1	2016/7	Construção e beneficiação de Postos da GNR	01/2021	12/2025	5 000,00	1,00	5 000,00	5 000,00	5 000,00	5 000,00	5 000,00	0,00	-4 999,00
1	2016/8	Aquisição de equipamentos	01/2021	12/2025	5 000,00	9 401,35	5 000,00	5 000,00	20 000,00	20 000,00	20 000,00	0,00	4 401,35
1	2018/1	Aquisição de Máquinas e Viaturas	01/2021	12/2021	15 000,00	1,00	0,00	0,00	0,00	0,00	0,00	0,00	-14 999,00
1	2018/2	Rede viária florestal	01/2021	12/2025	45 000,00	7 000,00	45 000,00	45 000,00	45 000,00	45 000,00	45 000,00	0,00	-38 000,00
1	2021/4	Centro Municipal de Protecção Civil	01/2021	12/2021	0,00	7 382,82	0,00	0,00	0,00	0,00	0,00	0,00	7 382,82
2	2016/9	Requal. Constr. Qualific. Complexos Escolares	01/2020	12/2021	131 086,00	166 986,00	0,00	0,00	0,00	0,00	0,00	0,00	35 900,00
2	2016/10	Aquisição de Mobiliário e Equipamento Escolar	01/2021	12/2025	60 000,00	6 500,00	10 000,00	10 000,00	10 000,00	10 000,00	10 000,00	0,00	-53 500,00
2	2021/6	Projeto III: Implementação de medidas de eficiência energética em edifícios municipais - ESGIN	01/2021	12/2022	211 995,00	15 982,00	423 989,00	0,00	0,00	0,00	0,00	0,00	-196 013,00
2	2021/7	Requalificação do edifício destinado a cantina escolar	01/2021	12/2021	50 000,00	950,62	0,00	0,00	0,00	0,00	0,00	0,00	-49 049,38
2	2021/5003	Plano integrado e inovador de combate ao insucesso escolar (II)	01/2021	12/2023	36 091,00	36 091,00	36 091,00	36 091,00	0,00	0,00	0,00	0,00	0,00
2	2009/11	Casa Museu/Capela Padre João Pires de Campos	01/2009	12/2021	48 500,00	1,00	0,00	0,00	0,00	0,00	0,00	0,00	-48 499,00
2	2016/11	Beneficiação e manutenção de Espaços Culturais	01/2016	12/2025	200 000,00	200 000,00	20 000,00	20 000,00	20 000,00	20 000,00	20 000,00	0,00	0,00
2	2016/12	Aquisição e Restauro de Obras Arte e Doc. Valor Histórico	01/2020	12/2025	10 000,00	0,53	10 000,00	10 000,00	10 000,00	10 000,00	10 000,00	0,00	-9 999,47
2	2016/16	Aquisição de mobiliário para Espaços Culturais	01/2021	12/2025	10 000,00	7 771,93	10 000,00	10 000,00	10 000,00	10 000,00	10 000,00	0,00	-2 228,07
2	2016/40	Valorização do Castelo e Murallas de Monsanto	01/2018	12/2021	340 000,00	51 000,00	0,00	0,00	0,00	0,00	0,00	0,00	-289 000,00
2	2018/3	Projeto III: Implementação de medidas de eficiência energética em edifícios municipais - CCR, Arquivo Municipal e Biblioteca	01/2021	12/2022	205 975,00	39 420,00	411 951,00	0,00	0,00	0,00	0,00	0,00	-166 555,00
2	2018/5023	Projeto Tejo Redes	01/2018	12/2021	125 000,00	87 500,00	0,00	0,00	0,00	0,00	0,00	0,00	-37 500,00

Anexo às demonstrações orçamentais 3 - Alterações ao Plano Plurianual de Investimentos

MUNICÍPIO DE IDANHA-A-NOVA

(designação da autarquia local)

Ano: 2021

Euros

Objetivo	Número do projeto	Designação do projeto	Datas		Ano 2021	Financiamento Definido				Modificação (+/-)			
			Início	Fim		Períodos seguintes							
						Ano 2022	Ano 2023	Ano 2024	Ano 2025		Outros		
[1]	[2]	[3]	[4]	[5]	[6]	[7]	[8]	[9]	[10]	[11]	[12]	[13]=[7]-[6]	
2	2020/1	Valorização do Património Natural de Idanha-a-Nova - Infraestruturas de apoio à valorização e visitação do Parque Icnológico de Penha Garcia	01/2021	12/2021	488 554,00	268 874,00	0,00	0,00	0,00	0,00	0,00	0,00	-219 680,00
2	2016/18	Infra-Estruturas Desportivas e de Lazer	01/2016	12/2025	455 000,00	465 502,06	100 000,00	100 000,00	100 000,00	100 000,00	100 000,00	0,00	10 502,06
2	2016/19	Aquisição de equipamentos p/ Instalações Desportivas e de Lazer	01/2021	12/2025	10 000,00	104 799,60	10 000,00	10 000,00	10 000,00	10 000,00	10 000,00	0,00	94 799,60
2	2018/5025	Projeto EuroAceSport	01/2018	12/2021	10 000,00	10 000,00	0,00	0,00	0,00	0,00	0,00	0,00	0,00
2	2019/1	Obras de Valorização do Pavilhão Gimnodesportivo de Idanha-A-Nova	01/2020	12/2021	150 000,00	149 937,00	0,00	0,00	0,00	0,00	0,00	0,00	-63,00
2	2021/8	Projeto III: Implementação de medidas de eficiência energética em edifícios municipais - Piscinas Municipais	01/2021	12/2022	101 055,00	2,00	202 112,00	0,00	0,00	0,00	0,00	0,00	-101 053,00
2	2016/20	Constr. Benef. de Lares de 3.ª Idade e Centros de Vida Assistida	01/2017	12/2025	77 000,00	59 947,91	40 000,00	40 000,00	40 000,00	40 000,00	40 000,00	0,00	-17 052,09
2	2016/21	Rede integrada de serviços de saúde no concelho	01/2016	12/2021	327 849,00	64 957,09	0,00	0,00	0,00	0,00	0,00	0,00	-262 891,91
2	2021/9	Estratégia Local de Habitação	01/2021	12/2025	2,00	2,00	2 200 000,00	2 200 000,00	2 200 000,00	2 200 000,00	2 200 000,00	0,00	0,00
2	2016/23	Arruamentos e estacionamentos no Concelho	01/2021	12/2025	100 000,00	268 778,80	70 000,00	70 000,00	100 000,00	100 000,00	70 000,00	0,00	168 778,80
2	2016/24	Reabilitação, Qualificação e Arranjos Urbanísticos no Concelho	01/2021	12/2025	100 000,00	112 500,00	50 000,00	50 000,00	67 480,00	50 000,00	50 000,00	0,00	12 500,00
2	2018/5	Ligação mista pedonal/ciclável entre Idanha-a-Nova e a Zona Industrial	01/2021	12/2022	991 000,00	334 103,00	495 500,00	0,00	0,00	0,00	0,00	0,00	-656 897,00
2	2021/10	Aquisição de cartografia	01/2021	12/2021	100 000,00	1,00	0,00	0,00	0,00	0,00	0,00	0,00	-99 999,00
2	2016/26	Construção, Ampliação e Manutenção de ETAR's, Condutas de Saneamento e Aguas Pluviais	01/2017	12/2025	350 000,00	399 070,11	200 000,00	200 000,00	300 000,00	200 000,00	200 000,00	0,00	49 070,11
2	2016/28	Manutenção de Equipamentos	01/2021	12/2025	5 000,00	22 000,00	5 000,00	5 000,00	5 000,00	5 000,00	5 000,00	0,00	17 000,00
2	2016/29	Ampliação e Conservação da Rede de Águas, Reservatórios e Equipamentos	01/2020	12/2025	320 000,00	320 851,41	200 000,00	200 000,00	300 000,00	300 000,00	200 000,00	0,00	851,41
2	2016/30	Aquisição de Contadores e Acessórios p/ Serviço de Águas	01/2021	12/2025	20 000,00	14 520,00	20 000,00	20 000,00	20 000,00	20 000,00	20 000,00	0,00	-5 480,00
2	2016/31	Aquisição de Contentores e outros utensílios	01/2021	12/2025	60 000,00	64 706,11	60 000,00	60 000,00	60 000,00	60 000,00	60 000,00	0,00	4 706,11
2	2021/12	Aquisição de viatura	01/2021	12/2021	180 000,00	223 740,00	0,00	0,00	0,00	0,00	0,00	0,00	43 740,00
2	2016/35	Construção e Manutenção de Infra-Estruturas de Higiene Pública	01/2021	12/2025	5 000,00	1,00	5 000,00	5 000,00	5 000,00	5 000,00	5 000,00	0,00	-4 999,00
2	2016/36	Ampliação e Beneficiação de Cemitérios no Concelho	01/2017	12/2025	170 000,00	166 583,38	50 000,00	50 000,00	50 000,00	50 000,00	50 000,00	0,00	-3 416,62

125

Anexo às demonstrações orçamentais 3 - Alterações ao Plano Plurianual de Investimentos

MUNICÍPIO DE IDANHA-A-NOVA

(designação da autarquia local)

Ano: 2021

Euros

Objetivo	Número do projeto	Designação do projeto	Datas		Financiamento Definido				Períodos seguintes			Modificação (+/-)	
			Início	Fim	Ano 2021		Ano 2022	Ano 2023	Ano 2024	Ano 2025	Outros		
					Dotação atual	Dotação corrigida							[6]
[1]	[2]	[3]	[4]	[5]	[6]	[7]	[8]	[9]	[10]	[11]	[12]	[13]=[7]-[6]	
2	2018/7	Aquisição de equipamentos para recolha de animais	01/2021	12/2025	2 500,00	1,00	2 500,00	2 500,00	2 500,00	2 500,00	0,00	0,00	-2 499,00
3	2016/42	Aquisição e reparação de viaturas e material de transporte	01/2021	12/2021	20 000,00	44 622,82	0,00	0,00	0,00	0,00	0,00	0,00	24 622,82
3	2016/43	Beneficiação Pavimentação Caminhos e Estradas Municipais	01/2020	12/2025	130 000,00	269 865,87	50 000,00	50 000,00	50 000,00	50 000,00	0,00	0,00	139 865,87
3	2016/45	Sinalização Rodoviária no Concelho	01/2021	12/2025	20 000,00	7 550,21	50 000,00	50 000,00	50 000,00	50 000,00	0,00	0,00	-12 449,79
3	2017/3	Aquisição e reparação de Máquinas e Ferramentas	01/2021	12/2025	10 000,00	7 500,00	10 000,00	10 000,00	10 000,00	10 000,00	0,00	0,00	-2 500,00
3	2018/9	Monsanto Acessível, Inclusiva e Sustentável	01/2020	12/2021	247 176,00	247 176,00	0,00	0,00	0,00	0,00	0,00	0,00	0,00
3	2018/10	Monsanto - Valorização e Qualificação do destino turístico	01/2020	12/2021	294 065,00	307 365,00	0,00	0,00	0,00	0,00	0,00	0,00	13 300,00
3	2020/2	Turismo acessível - All for All - Aldeias Históricas	01/2020	12/2021	52 284,00	52 284,00	0,00	0,00	0,00	0,00	0,00	0,00	0,00
3	2020/3	Mercado Bio Região	01/2021	12/2021	69 611,00	69 611,00	0,00	0,00	0,00	0,00	0,00	0,00	0,00
3	2016/55	Centro Logístico Agro-Alimentar do Ladoeiro	01/2021	12/2025	35 000,00	1 844,15	20 000,00	20 000,00	20 000,00	20 000,00	20 000,00	0,00	-33 155,85
3	2016/57	Infraestruturas de Energia Elétrica e Rede de Iluminação Pública	01/2021	12/2025	150 000,00	150 000,00	50 000,00	50 000,00	50 000,00	50 000,00	0,00	0,00	0,00
3	2016/58	Aquisição de terrenos p/ criação e ampliação de Z. Industriais	01/2016	12/2025	68 500,00	1,00	68 500,00	68 500,00	68 500,00	68 500,00	0,00	0,00	-68 499,00
3	2018/13	Infraestruturas de apoio ao desenvolvimento local	01/2020	12/2025	45 000,00	41 200,00	20 000,00	20 000,00	20 000,00	20 000,00	0,00	0,00	-3 800,00
3	2018/14	Área de acolhimento empresarial de base rural	01/2018	12/2025	727 132,00	902 148,00	10 000,00	10 000,00	10 000,00	10 000,00	10 000,00	0,00	175 016,00
Total:					7 688 876,00	6 742 647,59	5 130 643,00	3 597 091,00	3 823 480,00	3 576 000,00	0,00	0,00	-946 228,41

MUNICÍPIO DE IDANHA-A-NOVA

Prestação de contas

Exercício 2021



Operações de tesouraria

(ver páginas seguintes)

Operações Tesouraria (Tribunal de Contas)

Ano: 2021

Período: Prestação Contas

MUNICÍPIO DE IDANHA-A-NOVA

(designação da autarquia local)

Código Conta	Saldo Inicial	Recebimentos	Pagamentos	Saldo Final
07.1.1 / 07.2.1 - Recebimentos / pagamentos por intermediação de fundos	0,00	0,00	0,00	0,00
07.1.2.1.1 / 07.2.2.1.1 - Autarquias Locais	0,05	52 250,00	52 250,00	0,05
07.1.2.1.2 / 07.2.2.1.2 - Entidade Contabilística Estado	1 754,36	865,92	2 561,28	59,00
07.1.2.1.3 / 07.2.2.1.3 - Região Autónoma Açores	0,00	0,00	0,00	0,00
07.1.2.1.4 / 07.2.2.1.4 - Região Autónoma Madeira	0,00	0,00	0,00	0,00
07.1.2.1.9 / 07.2.2.1.9 - Outras entidades beneficiárias	0,00	0,00	0,00	0,00
07.1.2.2 / 07.2.2.2 - Receita não Fiscal	0,00	0,00	0,00	0,00
07.1.3 / 07.2.3 - Constituição e reforço/devolução de cações e garantias	97 731,52	0,00	0,00	97 731,52
07.1.4 / 07.2.4 - Cobrança/Entrega de recursos próprios europeus	0,00	0,00	0,00	0,00
07.1.5 / 07.2.5 - Receção/receitas de receitas próprias – duplo cabimento	0,00	0,00	0,00	0,00
07.1.6 / 07.2.6 - Retenções - Transição para o SNC-AP	14 675,88	0,00	14 142,07	533,81
07.2.8- Conversão de operações de tesouraria em receita orçamental	0,00	0,00	0,00	0,00
07.1.9 / 07.2.9 - Outras receitas/despesas de operações tesouraria	10 798,75	0,00	11 118,14	-319,39
Totais gerais:	124 960,56	53 115,92	80 071,49	98 004,99

5.1. Contratação administrativa - situação dos contratos

Apenas foram considerados neste mapa os contratos reduzidos a escrito, não tendo também sido incluídos os ajustes diretos simplificados, pois não são criados contratos para os mesmos na aplicação informática de suporte à contabilidade.

(ver páginas seguintes)

MUNICÍPIO DE IDANHA-A-NOVA
Situação dos Contratos

(unidade: €)

Ano: 2021

Empregador	Objeto do contrato	Data de assinatura	Valor contratado	Pr. Contratado	Tipo de contrato	Tipo de serviço	Data de início	Data de fim	Prazo	Lotação	Língua	Pagamentos no período		Pagamentos acumulados	
												Trab. a. correção	Trab. a. correção	Trab. a. correção	Trab. a. correção
Adm. Concursos de Empresas, Lda	Adaptação de serviços de Assessment	2019-04-04	38.000,00	29.822,00	Adaptação de serviços	29.822,00	2019-04-04	2019-04-04	1387 dias	2019-04-04	2019-04-04	9.642,00	9.642,00	37.058,00	
AGROFOSFARMINHAL - Serviços Agrícolas, Canteiros e Agrícolas, Lda	Manutenção de espaços verdes e limpeza de resíduos	2021-05-24	97.246,00	91.200,00	Atuação de serviços	91.200,00	2021-05-24	2021-05-24	166 dias	2021-05-24	2021-05-24	54.897,36	54.897,36	10.300,32	
Albergo das Banhas Matriz	Manutenção de espaços verdes e limpeza de resíduos	2020-09-30	10.300,32	10.300,32	Emprestado de obras públicas	10.300,32	2020-09-30	2020-09-30	30 dias	2020-09-30	2020-09-30	2.446,33	2.446,33	10.300,32	
Albergo das Banhas Matriz	Tratamento de águas residuais e manutenção de rede	2021-03-05	10.300,32	10.300,32	Emprestado de obras públicas	10.300,32	2021-03-05	2021-03-05	90 dias	2021-03-05	2021-03-05	10.300,19	10.300,19	10.300,19	
Albergo das Banhas Matriz	Tratamento de águas residuais e manutenção de rede	2021-03-05	9.940,00	9.940,00	Atuação de serviços	9.940,00	2021-03-05	2021-03-05	501 dias	2021-03-05	2021-03-05	9.021,72	9.021,72	9.721,00	
Albergo das Banhas Matriz	Tratamento de águas residuais e manutenção de rede	2020-09-17	63.000,00	63.000,00	Emprestado de obras públicas	63.000,00	2020-09-17	2020-09-17	1382 dias	2020-09-17	2020-09-17	9.114,12	9.114,12	9.114,12	
Albergo das Banhas Matriz	Tratamento de águas residuais e manutenção de rede	2021-04-05	94.464,40	94.464,40	Emprestado de obras públicas	94.464,40	2021-04-05	2021-04-05	1359 dias	2021-04-05	2021-04-05	6.998,19	6.998,19	45.800,05	
Albergo das Banhas Matriz	Tratamento de águas residuais e manutenção de rede	2021-05-18	35.467,25	35.467,25	Atuação de serviços	35.467,25	2021-05-18	2021-05-18	227 dias	2021-05-18	2021-05-18	17.410,23	17.410,23	17.410,23	
Albergo das Banhas Matriz	Tratamento de águas residuais e manutenção de rede	2021-05-24	24.563,85	24.563,85	Atuação de serviços	24.563,85	2021-05-24	2021-05-24	576 dias	2021-05-24	2021-05-24	4.698,75	4.698,75	4.698,75	
Albergo das Banhas Matriz	Tratamento de águas residuais e manutenção de rede	2021-03-01	107.081,25	107.081,25	Emprestado de obras públicas	107.081,25	2021-03-01	2021-03-01	60 dias	2021-03-01	2021-03-01	107.081,25	107.081,25	107.081,25	
Albergo das Banhas Matriz	Tratamento de águas residuais e manutenção de rede	2021-03-01	61.500,00	61.500,00	Atuação de serviços	61.500,00	2021-03-01	2021-03-01	93 dias	2021-03-01	2021-03-01	61.500,00	61.500,00	61.500,00	
Albergo das Banhas Matriz	Tratamento de águas residuais e manutenção de rede	2020-04-08	4.166,16	4.166,16	Emprestado de obras públicas	4.166,16	2020-04-08	2020-04-08	N/A	2020-04-08	2020-04-08	2.968,02	2.968,02	2.968,02	
Albergo das Banhas Matriz	Tratamento de águas residuais e manutenção de rede	2020-10-02	190.322,28	190.322,28	Emprestado de obras públicas	190.322,28	2020-10-02	2020-10-02	366 dias	2020-10-02	2020-10-02	134.807,28	134.807,28	134.807,28	
Albergo das Banhas Matriz	Tratamento de águas residuais e manutenção de rede	2021-01-12	16.732,32	16.732,32	Emprestado de obras públicas	16.732,32	2021-01-12	2021-01-12	380 dias	2021-01-12	2021-01-12	2.968,02	2.968,02	2.968,02	
Albergo das Banhas Matriz	Tratamento de águas residuais e manutenção de rede	2021-01-12	2.968,02	2.968,02	Emprestado de obras públicas	2.968,02	2021-01-12	2021-01-12	0 dias	2021-01-12	2021-01-12	61.565,61	61.565,61	61.565,61	
Albergo das Banhas Matriz	Tratamento de águas residuais e manutenção de rede	2020-07-17	178.644,44	178.644,44	Emprestado de obras públicas	178.644,44	2020-07-17	2020-07-17	210 dias	2020-07-17	2020-07-17	1.548,00	1.548,00	1.548,00	
Albergo das Banhas Matriz	Tratamento de águas residuais e manutenção de rede	2021-04-18	157.226,24	157.226,24	Emprestado de obras públicas	157.226,24	2021-04-18	2021-04-18	150 dias	2021-04-18	2021-04-18	89.339,45	89.339,45	89.339,45	
Albergo das Banhas Matriz	Tratamento de águas residuais e manutenção de rede	2020-10-13	20.800,00	20.800,00	Emprestado de obras públicas	20.800,00	2020-10-13	2020-10-13	N/A	2020-10-13	2020-10-13	16.650,00	16.650,00	16.650,00	
Albergo das Banhas Matriz	Tratamento de águas residuais e manutenção de rede	2021-11-05	24.416,70	24.416,70	Emprestado de obras públicas	24.416,70	2021-11-05	2021-11-05	60 dias	2021-11-05	2021-11-05	9.061,60	9.061,60	9.061,60	
Albergo das Banhas Matriz	Tratamento de águas residuais e manutenção de rede	2020-03-03	11.067,70	11.067,70	Emprestado de obras públicas	11.067,70	2020-03-03	2020-03-03	698 dias	2020-03-03	2020-03-03	3.315,56	3.315,56	3.315,56	
Albergo das Banhas Matriz	Tratamento de águas residuais e manutenção de rede	2020-03-03	13.530,00	13.530,00	Emprestado de obras públicas	13.530,00	2020-03-03	2020-03-03	669 dias	2020-03-03	2020-03-03	1.548,00	1.548,00	1.548,00	
Albergo das Banhas Matriz	Tratamento de águas residuais e manutenção de rede	2021-03-17	92.243,26	92.243,26	Atuação de serviços	92.243,26	2021-03-17	2021-03-17	607 dias	2021-03-17	2021-03-17	30.750,00	30.750,00	30.750,00	
Albergo das Banhas Matriz	Tratamento de águas residuais e manutenção de rede	2021-01-26	12.658,50	12.658,50	Atuação de serviços	12.658,50	2021-01-26	2021-01-26	360 dias	2021-01-26	2021-01-26	9.043,82	9.043,82	9.043,82	
Albergo das Banhas Matriz	Tratamento de águas residuais e manutenção de rede	2020-10-31	0.732,96	0.732,96	Atuação de serviços	0.732,96	2020-10-31	2020-10-31	91 dias	2020-10-31	2020-10-31	2.968,04	2.968,04	2.968,04	
Albergo das Banhas Matriz	Tratamento de águas residuais e manutenção de rede	2020-07-20	24.264,98	24.264,98	Atuação de serviços	24.264,98	2020-07-20	2020-07-20	164 dias	2020-07-20	2020-07-20	12.117,48	12.117,48	12.117,48	
Albergo das Banhas Matriz	Tratamento de águas residuais e manutenção de rede	2021-04-18	16.605,00	16.605,00	Atuação de serviços	16.605,00	2021-04-18	2021-04-18	150 dias	2021-04-18	2021-04-18	18.868,00	18.868,00	18.868,00	
Albergo das Banhas Matriz	Tratamento de águas residuais e manutenção de rede	2020-10-13	36.267,26	36.267,26	Atuação de serviços	36.267,26	2020-10-13	2020-10-13	1190 dias	2020-10-13	2020-10-13	4.942,67	4.942,67	4.942,67	
Albergo das Banhas Matriz	Tratamento de águas residuais e manutenção de rede	2021-03-02	21.535,00	21.535,00	Atuação de serviços	21.535,00	2021-03-02	2021-03-02	162 dias	2021-03-02	2021-03-02	11.638,75	11.638,75	11.638,75	
Albergo das Banhas Matriz	Tratamento de águas residuais e manutenção de rede	2020-11-00	25.215,00	25.215,00	Atuação de serviços	25.215,00	2020-11-00	2020-11-00	420 dias	2020-11-00	2020-11-00	7.715,00	7.715,00	7.715,00	
Albergo das Banhas Matriz	Tratamento de águas residuais e manutenção de rede	2021-07-02	18.073,64	18.073,64	Atuação de serviços	18.073,64	2021-07-02	2021-07-02	162 dias	2021-07-02	2021-07-02	6.670,16	6.670,16	6.670,16	
Albergo das Banhas Matriz	Tratamento de águas residuais e manutenção de rede	2020-11-06	20.810,00	20.810,00	Atuação de serviços	20.810,00	2020-11-06	2020-11-06	420 dias	2020-11-06	2020-11-06	29.810,00	29.810,00	29.810,00	
Albergo das Banhas Matriz	Tratamento de águas residuais e manutenção de rede	2020-05-22	24.669,00	24.669,00	Atuação de serviços	24.669,00	2020-05-22	2020-05-22	220 dias	2020-05-22	2020-05-22	5.244,50	5.244,50	5.244,50	
Albergo das Banhas Matriz	Tratamento de águas residuais e manutenção de rede	2021-04-22	23.819,00	23.819,00	Atuação de serviços	23.819,00	2021-04-22	2021-04-22	581 dias	2021-04-22	2021-04-22	8.823,25	8.823,25	8.823,25	
Albergo das Banhas Matriz	Tratamento de águas residuais e manutenção de rede	2021-03-16	30.135,00	30.135,00	Atuação de serviços	30.135,00	2021-03-16	2021-03-16	175 dias	2021-03-16	2021-03-16	10.738,52	10.738,52	10.738,52	
Albergo das Banhas Matriz	Tratamento de águas residuais e manutenção de rede	2021-03-02	10.738,52	10.738,52	Atuação de serviços	10.738,52	2021-03-02	2021-03-02	213 dias	2021-03-02	2021-03-02	31.414,00	31.414,00	31.414,00	
Albergo das Banhas Matriz	Tratamento de águas residuais e manutenção de rede	2021-03-02	60.533,58	60.533,58	Atuação de serviços	60.533,58	2021-03-02	2021-03-02	280 dias	2021-03-02	2021-03-02	23.321,09	23.321,09	23.321,09	
Albergo das Banhas Matriz	Tratamento de águas residuais e manutenção de rede	2021-03-02	13.200,84	13.200,84	Atuação de serviços	13.200,84	2021-03-02	2021-03-02	360 dias	2021-03-02	2021-03-02	8.161,67	8.161,67	8.161,67	
Albergo das Banhas Matriz	Tratamento de águas residuais e manutenção de rede	2021-03-02	6.031,87	6.031,87	Atuação de serviços	6.031,87	2021-03-02	2021-03-02	609 dias	2021-03-02	2021-03-02	463,20	463,20	463,20	
Albergo das Banhas Matriz	Tratamento de águas residuais e manutenção de rede	2021-03-02	19.180,00	19.180,00	Atuação de serviços	19.180,00	2021-03-02	2021-03-02	300 dias	2021-03-02	2021-03-02	812,80	812,80	812,80	
Albergo das Banhas Matriz	Tratamento de águas residuais e manutenção de rede	2021-03-02	8.031,14	8.031,14	Atuação de serviços	8.031,14	2021-03-02	2021-03-02	01 dias	2021-03-02	2021-03-02	253,90	253,90	253,90	
Albergo das Banhas Matriz	Tratamento de águas residuais e manutenção de rede	2021-03-02	1.029,57	1.029,57	Atuação de serviços	1.029,57	2021-03-02	2021-03-02	241 dias	2021-03-02	2021-03-02	15.847,00	15.847,00	15.847,00	
Albergo das Banhas Matriz	Tratamento de águas residuais e manutenção de rede	2021-03-02	19.600,00	19.600,00	Atuação de serviços	19.600,00	2021-03-02	2021-03-02	36 dias	2021-03-02	2021-03-02	10.592,83	10.592,83	10.592,83	

Situação dos Contratos

Ano: 2021

(unidade: €)

Entidade	Objeto	Data	Valor contratado	Pr. Contratado	Tipo de Contrato TC	Prazo	DI (L. Ex.)	Processo de contratação (DI, MECP, DI Adic.)	DI Covid	Visto Trib. de Contas			Pagamentos no período			Pagamentos acumulados		
										Data 1ª Pag.	Trab. Normal	R. de Freqü. Trab. s. a.oms	Out. Trab.	Trab. Normal	R. de Freqü. Trab. s. a.oms	Out. Trab.	Trab. Normal	R. de Freqü. Trab. s. a.oms
Condições Manuel Martins Leitão, Lda	Manutenção de edifícios em instalações de Várzea - Canteiro de Obras Várzea	2021-08-04	131 101,31	131 101,31	Empreitada de obras públicas	90 dias	2021-07-06	Consultoria Privada		2021-08-19	34 911,36			34 911,36				
Condições Manuel Martins Leitão, Lda	Remoção de piso - 1.º Edifício de Instalação de 2021-01-22	2021-08-04	31 507,85	31 507,85	Empreitada de obras públicas	30 dias	2021-01-22	Ajuste Direto		2021-05-12	31 507,85			31 507,85				
Condições Manuel Martins Leitão, Lda	Empreitada de obras públicas	2021-08-04	14 005,00	14 005,00	Empreitada de obras públicas	60 dias	2021-05-19	Ajuste Direto		2020-10-30	2 436,00			2 436,00				
Condições Manuel Martins Leitão, Lda	Substituição de cobertura do Posto de Turismo de 2020-10-19	2021-08-04	5 000,00	5 000,00	Empreitada de obras públicas	414 dias	2021-03-11	Consultoria Privada		2021-03-01	5 000,00			5 000,00				
Condições Manuel Martins Leitão, Lda	Manutenção de edifícios em instalações de Várzea - Canteiro de Obras Várzea	2021-08-04	7 360,00	7 360,00	Empreitada de obras públicas	414 dias	2020-11-12	Consultoria Privada		2021-07-14	7 360,00			7 360,00				
Condições Manuel Martins Leitão, Lda	Manutenção de edifícios em instalações de Várzea - Canteiro de Obras Várzea	2021-08-04	14 071,30	14 071,30	Empreitada de obras públicas	729 dias	2021-07-30	Consultoria Privada		2021-10-15	5 086,04			5 086,04				
Condições Manuel Martins Leitão, Lda	Manutenção de edifícios em instalações de Várzea - Canteiro de Obras Várzea	2021-08-04	148 988,28	148 988,28	Empreitada de obras públicas	90 dias	2021-03-23	Consultoria Privada		2021-12-27	14 314,44			14 314,44				
Condições Manuel Martins Leitão, Lda	Manutenção de edifícios em instalações de Várzea - Canteiro de Obras Várzea	2021-08-04	37 203,08	37 203,08	Empreitada de obras públicas	655 dias	2021-04-07	Consultoria Privada		2021-07-04	35 523,81			35 523,81				
Condições Manuel Martins Leitão, Lda	Manutenção de edifícios em instalações de Várzea - Canteiro de Obras Várzea	2021-08-04	8 667,44	8 667,44	Empreitada de obras públicas	60 dias	2021-05-12	Ajuste Direto Simplificado		2021-11-10	8 667,44			8 667,44				
Condições Manuel Martins Leitão, Lda	Manutenção de edifícios em instalações de Várzea - Canteiro de Obras Várzea	2021-08-04	8 084,40	8 084,40	Empreitada de obras públicas	30 dias	2021-04-15	Ajuste Direto Simplificado		2021-07-28	8 084,40			8 084,40				
Condições Manuel Martins Leitão, Lda	Manutenção de edifícios em instalações de Várzea - Canteiro de Obras Várzea	2021-08-04	22 732,00	22 732,00	Empreitada de obras públicas	60 dias	2021-05-15	Ajuste Direto		2021-06-04	21 677,00			21 677,00				
Condições Manuel Martins Leitão, Lda	Manutenção de edifícios em instalações de Várzea - Canteiro de Obras Várzea	2021-08-04	11 026,31	11 026,31	Empreitada de obras públicas	405 dias	2020-11-20	Consultoria Privada		2021-05-06	10 844,69			10 844,69				
Condições Manuel Martins Leitão, Lda	Manutenção de edifícios em instalações de Várzea - Canteiro de Obras Várzea	2021-08-04	67 967,93	67 967,93	Empreitada de obras públicas	30 dias	2021-03-03	Consultoria Privada		2021-07-20	67 967,93			67 967,93				
Condições Manuel Martins Leitão, Lda	Manutenção de edifícios em instalações de Várzea - Canteiro de Obras Várzea	2021-08-04	27 388,78	27 388,78	Empreitada de obras públicas	30 dias	2021-07-07	Ajuste Direto		2021-10-08	27 388,78			27 388,78				
Condições Manuel Martins Leitão, Lda	Manutenção de edifícios em instalações de Várzea - Canteiro de Obras Várzea	2021-08-04	26 180,48	26 180,48	Empreitada de obras públicas	60 dias	2021-01-21	Concurso Público		2021-09-15	26 180,48			26 180,48				
Condições Manuel Martins Leitão, Lda	Manutenção de edifícios em instalações de Várzea - Canteiro de Obras Várzea	2021-08-04	278 477,24	278 477,24	Empreitada de obras públicas	60 dias	2020-06-24	Concurso Público		2020-11-28	42 441,31			42 441,31				
Condições Manuel Martins Leitão, Lda	Manutenção de edifícios em instalações de Várzea - Canteiro de Obras Várzea	2021-08-04	61 146,44	61 146,44	Empreitada de obras públicas	134 dias	2021-05-18	Consultoria Privada		2021-12-21	60 608,61			60 608,61				
Condições Manuel Martins Leitão, Lda	Manutenção de edifícios em instalações de Várzea - Canteiro de Obras Várzea	2021-08-04	1 000,71	1 000,71	Empreitada de obras públicas	0 dias	2021-02-04	Ajuste Direto Simplificado		2021-10-13	1 000,71			1 000,71				
Condições Manuel Martins Leitão, Lda	Manutenção de edifícios em instalações de Várzea - Canteiro de Obras Várzea	2021-08-04	13 837,50	13 837,50	Empreitada de obras públicas	729 dias	2021-07-20	Consultoria Privada		2021-12-15	1 861,61			1 861,61				
Condições Manuel Martins Leitão, Lda	Manutenção de edifícios em instalações de Várzea - Canteiro de Obras Várzea	2021-08-04	81 934,06	81 934,06	Empreitada de obras públicas	90 dias	2021-03-01	Consultoria Privada		2021-05-10	81 374,08			81 374,08				
Condições Manuel Martins Leitão, Lda	Manutenção de edifícios em instalações de Várzea - Canteiro de Obras Várzea	2021-08-04	8 034,80	8 034,80	Empreitada de obras públicas	7 dias	2021-05-24	Consultoria Privada		2021-10-18	8 034,80			8 034,80				
Condições Manuel Martins Leitão, Lda	Manutenção de edifícios em instalações de Várzea - Canteiro de Obras Várzea	2021-08-04	4 770,89	4 770,89	Empreitada de obras públicas	NA	2021-12-17	Consultoria Privada		2021-10-17	4 770,89			4 770,89				
Condições Manuel Martins Leitão, Lda	Manutenção de edifícios em instalações de Várzea - Canteiro de Obras Várzea	2021-08-04	66 835,15	66 835,15	Empreitada de obras públicas	150 dias	2020-11-30	Consultoria Privada		2020-12-29	36 664,21			36 664,21				
Condições Manuel Martins Leitão, Lda	Manutenção de edifícios em instalações de Várzea - Canteiro de Obras Várzea	2021-08-04	64 430,72	64 430,72	Empreitada de obras públicas	60 dias	2020-06-30	Consultoria Privada		2020-12-04	31 629,99			31 629,99				
Condições Manuel Martins Leitão, Lda	Manutenção de edifícios em instalações de Várzea - Canteiro de Obras Várzea	2021-08-04	22 765,89	22 765,89	Empreitada de obras públicas	414 dias	2020-11-12	Consultoria Privada		2021-04-20	22 765,89			22 765,89				
Condições Manuel Martins Leitão, Lda	Manutenção de edifícios em instalações de Várzea - Canteiro de Obras Várzea	2021-08-04	9 237,69	9 237,69	Empreitada de obras públicas	108 dias	2021-07-28	Ajuste Direto		2021-10-15	8 608,44			8 608,44				
Condições Manuel Martins Leitão, Lda	Manutenção de edifícios em instalações de Várzea - Canteiro de Obras Várzea	2021-08-04	21 868,34	21 868,34	Empreitada de obras públicas	259 dias	2021-04-18	Consultoria Privada		2021-07-16	17 600,00			17 600,00				
Condições Manuel Martins Leitão, Lda	Manutenção de edifícios em instalações de Várzea - Canteiro de Obras Várzea	2021-08-04	8 162,00	8 162,00	Empreitada de obras públicas	675 dias	2021-08-04	Consultoria Privada		2021-12-07	1 708,40			1 708,40				
Condições Manuel Martins Leitão, Lda	Manutenção de edifícios em instalações de Várzea - Canteiro de Obras Várzea	2021-08-04	23 062,50	23 062,50	Empreitada de obras públicas	221 dias	2021-08-24	Ajuste Direto		2021-03-15	23 062,50			23 062,50				
Condições Manuel Martins Leitão, Lda	Manutenção de edifícios em instalações de Várzea - Canteiro de Obras Várzea	2021-08-04	11 070,00	11 070,00	Empreitada de obras públicas	462 dias	2020-11-24	Ajuste Direto		2021-10-16	11 070,00			11 070,00				
Condições Manuel Martins Leitão, Lda	Manutenção de edifícios em instalações de Várzea - Canteiro de Obras Várzea	2021-08-04	28 057,89	28 057,89	Empreitada de obras públicas	27 dias	2021-05-18	Consultoria Privada		2021-02-09	1 415,00			1 415,00				
Condições Manuel Martins Leitão, Lda	Manutenção de edifícios em instalações de Várzea - Canteiro de Obras Várzea	2021-08-04	19 875,00	19 875,00	Empreitada de obras públicas	1317 dias	2019-05-24	Ajuste Direto		2021-07-14	5 542,96			5 542,96				
Condições Manuel Martins Leitão, Lda	Manutenção de edifícios em instalações de Várzea - Canteiro de Obras Várzea	2021-08-04	66 087,17	66 087,17	Empreitada de obras públicas	601 dias	2021-02-08	Concurso Público		2021-04-08	64 572,89			64 572,89				
Condições Manuel Martins Leitão, Lda	Manutenção de edifícios em instalações de Várzea - Canteiro de Obras Várzea	2021-08-04	16 267,50	16 267,50	Empreitada de obras públicas	172 dias	2019-07-12	Ajuste Direto		2021-03-24	16 267,50			16 267,50				
Condições Manuel Martins Leitão, Lda	Manutenção de edifícios em instalações de Várzea - Canteiro de Obras Várzea	2021-08-04	19 189,40	19 189,40	Empreitada de obras públicas	NA	2020-02-20			2020-02-20								
Condições Manuel Martins Leitão, Lda	Manutenção de edifícios em instalações de Várzea - Canteiro de Obras Várzea	2021-08-04	14 729,25	14 729,25	Empreitada de obras públicas	168 dias	2020-06-19	Consultoria Privada		2020-06-19	8 837,66			8 837,66				
Condições Manuel Martins Leitão, Lda	Manutenção de edifícios em instalações de Várzea - Canteiro de Obras Várzea	2021-08-04	24 675,40	24 675,40	Empreitada de obras públicas	156 dias	2021-10-20	Ajuste Direto		2021-10-20	8 820,16			8 820,16				
Condições Manuel Martins Leitão, Lda	Manutenção de edifícios em instalações de Várzea - Canteiro de Obras Várzea	2021-08-04	38 005,01	38 005,01	Empreitada de obras públicas	1256 dias	2020-07-23	Consultoria Privada		2020-10-09	11 662,12			11 662,12				
Condições Manuel Martins Leitão, Lda	Manutenção de edifícios em instalações de Várzea - Canteiro de Obras Várzea	2021-08-04	22 762,98	22 762,98	Empreitada de obras públicas	629 dias	2021-04-12	Ajuste Direto		2021-04-12	14 786,81			14 786,81				

MUNICÍPIO DE IDANHA-A-NOVA

Situação dos Contratos

(unidade: €)

Ano: 2021

Entidade	Objeto	Data	Valor contrato	Pr. Contratual	Tipo de Contrato TC	Preço	DI Inicial	Processamento de contratação	DI Adic.	DI Covid	Pagamentos no período			Pagamentos acumulados			
											Trab. Normal	R. de Freguesia	Trab. a Mais	Trab. a Mais	Trab. a Mais	Trab. a Mais	Trab. a Mais
Smart Vidua, acessórios e soluções de segurança para sistemas de alarme e vídeo	Acção de apoio para sistemas de alarme e vídeo	2020-05-11	96 110,43	96 110,43	Aquisição de serviços	500 €	2020-05-11	Consulta Prévia			43 853,22						
Sociedade de Transportes, Alojamento, Alimentação e serviços turísticos	Acção de apoio para sistemas de alarme e vídeo	2020-11-23	6 170,65	6 170,65	Aquisição de serviços	403 €	2020-11-23	Consulta Prévia			8 117,38						
Perthgarden Ltd	Acção de apoio para sistemas de alarme e vídeo	2021-05-06	13 863,00	13 863,00	Aquisição de serviços	144 €	2021-05-06	Alcance Diário			12 853,00						
SONA Environmental Solutions, Lda	Acção de apoio para sistemas de alarme e vídeo	2021-05-26	19 898,80	19 898,80	Aquisição de serviços	86 €	2021-05-26	Alcance Diário			19 898,80						
SONOPARAUSSO, Lda	Acção de apoio para sistemas de alarme e vídeo	2021-05-26	81 830,28	81 830,28	Aquisição de bens	185 €	2021-05-26	Consulta Prévia			56 110,20						
SOPHIAL - Filial da Engenharia Unico e Engenharia, Lda	Acção de apoio para sistemas de alarme e vídeo	2021-07-19	41 028,00	41 028,00	Aquisição de serviços	954 €	2021-08-21	Consulta Prévia			6 490,00						
Sova Mais Lazer Guaruá	Acção de apoio para sistemas de alarme e vídeo	2021-08-21	3 185,48	3 185,48	Aquisição de bens	323 €	2021-08-11	Consulta Prévia			1 436,46						
TERRA, BVO - AGRICULTURA BIOLÓGICA, LDA	Acção de apoio para sistemas de alarme e vídeo	2021-08-21	24 273,88	24 273,88	Aquisição de bens	403 €	2020-11-23	Consulta Prévia			14 203,88						
Transmissões Unipessoal, Lda	Acção de apoio para sistemas de alarme e vídeo	2021-08-27	159 448,90	159 448,90	Entrega de bens públicos	99 €	2021-08-26	Consulta Prévia			471,70						
Unicover - Sociedade de construção e manutenção de parques infantis no Concelho de Idanha-a-Nova	Acção de apoio para sistemas de alarme e vídeo	2018-03-12	32 147,38	32 147,38	Entrega de bens públicos	30 €	2018-04-09	Alcance Diário			300,70						
Vareal - Construção Civil e Outros	Acção de apoio para sistemas de alarme e vídeo	2020-11-10	46 701,27	46 701,27	Aquisição de bens	51 €	2020-11-10	Consulta Prévia			46 701,27						
Visualisfarma Tecnologia de Informação	Acção de apoio para sistemas de alarme e vídeo	2021-09-22	17 858,00	17 858,00	Aquisição de bens	182 €	2021-08-22	Consulta Prévia			17 858,00						
Vuorikone Portugal - Comunicação Pessoal S. A.	Acção de apoio para sistemas de alarme e vídeo	2021-04-26	988,82	988,82	Aquisição de serviços	179 €	2021-04-26	Alcance Diário			207,64						
Total:			8 405 902,22	8 405 902,22							3 346 866,00	2 008,46	51 842,98	0,00	0,00	7 589,59	51 842,98



5.2. Contratação administrativa - adjudicações por tipo de procedimento

Apenas foram considerados neste mapa os contratos reduzidos a escrito, não tendo também sido incluídos os ajustes diretos simplificados, pois não são criados contratos para os mesmos na aplicação informática de suporte à contabilidade.

(ver páginas seguintes)

MUNICÍPIO DE IDANHA-A-NOVA

Adjudicações por tipo de procedimento

Tipo de contrato	Concurso público		Concurso limitado por prévia qualificação		Procedimento de negociação		Diálogo concorrencial		Ajuste direto		Consulta prévia		Parcerias para a inovação		Total	
	Núm. dos contratos	Preço contratual	Núm. dos contratos	Preço contratual	Núm. dos contratos	Preço contratual	Núm. dos contratos	Preço contratual	Núm. dos contratos	Preço contratual	Núm. dos contratos	Preço contratual	Núm. dos contratos	Preço contratual	Núm. dos contratos	Preço contratual
Empreitada de obras públicas	1	1 482 204,48	0	0,00	0	0,00	0	0,00	17	237 651,38	11	1 198 565,90	0	0,00	29	2 918 441,76
Aquisição de serviços	9	612 878,06	0	0,00	0	0,00	0	0,00	23	594 785,47	22	807 242,04	0	0,00	54	2 015 005,57
Locação ou aquisição de bens móveis	3	202 735,86	0	0,00	0	0,00	0	0,00	12	184 900,11	23	738 747,41	0	0,00	38	1 126 383,38
Concessão de obras públicas	0	0,00	0	0,00	0	0,00	0	0,00	0	0,00	0	0,00	0	0,00	0	0,00
Concessão de serviços públicos	0	0,00	0	0,00	0	0,00	0	0,00	0	0,00	0	0,00	0	0,00	0	0,00
Sociedade	0	0,00	0	0,00	0	0,00	0	0,00	0	0,00	0	0,00	0	0,00	0	0,00
Outros	0	0,00	0	0,00	0	0,00	0	0,00	0	0,00	0	0,00	0	0,00	0	0,00

Euros

MUNICÍPIO DE IDANHA-A-NOVA

Prestação de contas

Exercício 2021



6.1 Transferências e subsídios concedidos

Município de Idanha-a-Nova

Período de relato: 01-01-2021 a 31-12-2021

Transferências correntes

Tipos de despesa ID2002716	Disposições legais	Finalidade	Entidade beneficiária	Despesas orçamentadas	Despesas autorizadas	Despesas pagas	Despesas autorizadas e não pagas	Devolução de transferências/ subsídios ocorrida no exercício	Observações
040102 - Privadas			A.J.Esteves-Som e Iluminação Unipessoal LDA	194 000,00 €	3 000,00 €	3 000,00 €	0,00 €	0,00 €	
040102 - Privadas			Adega Típica - O Cruzeiro, Lda.	194 000,00 €	4 000,00 €	4 000,00 €	0,00 €	0,00 €	
040102 - Privadas			ADUANE - Sports Solutions, Lda.	194 000,00 €	4 000,00 €	4 000,00 €	0,00 €	0,00 €	
040102 - Privadas			António Manuel Oliveira Beatriz	194 000,00 €	2 000,00 €	0,00 €	2 000,00 €	0,00 €	
040102 - Privadas			Arte das Musas, Lda.	194 000,00 €	4 000,00 €	4 000,00 €	0,00 €	0,00 €	
040102 - Privadas			Café Central "O Balhoa" - de: Maria Moreno da Cruz Moreira Reno	194 000,00 €	3 000,00 €	3 000,00 €	0,00 €	0,00 €	
040102 - Privadas			Carla Marisa Gomes Valente	194 000,00 €	2 000,00 €	2 000,00 €	0,00 €	0,00 €	

MUNICÍPIO DE IDANHA-A-NOVA

Prestação de contas

Exercício 2021



040102 - Privadas	Carlos Alberto de Jesus Alves Paredes	194 000,00 €	3 000,00 €	3 000,00 €	0,00 €	0,00 €
040102 - Privadas	Coopagrol - Cooperativa Agrícola dos Olivicultores do Ladoeiro, CRL	194 000,00 €	20 000,00 €	20 000,00 €	0,00 €	0,00 €
040102 - Privadas	Coopagrol - Cooperativa Agrícola dos Olivicultores do Ladoeiro, CRL	194 000,00 €	10 000,00 €	10 000,00 €	0,00 €	0,00 €
040102 - Privadas	EPRIN - Escola Profissional Raiana Unipessoal, Lda.	194 000,00 €	10 000,00 €	10 000,00 €	0,00 €	0,00 €
040102 - Privadas	FRONTEIRATUR - Actividades Turísticas Internacionais, Lda.	194 000,00 €	4 000,00 €	4 000,00 €	0,00 €	0,00 €
040102 - Privadas	Gaspar & Fernandes - Pão Tradicional, Lda.	194 000,00 €	4 000,00 €	4 000,00 €	0,00 €	0,00 €
040102 - Privadas	Herdade das Corgas Soc.Agrícola de Grupo, Lda	194 000,00 €	4 000,00 €	4 000,00 €	0,00 €	0,00 €
040102 - Privadas	João Ludgero Moreira dos Santos	194 000,00 €	3 000,00 €	3 000,00 €	0,00 €	0,00 €
040102 - Privadas	Joaquim Botelho da Cruz	194 000,00 €	3 000,00 €	3 000,00 €	0,00 €	0,00 €
040102 - Privadas	José Luis Felino Ramos	194 000,00 €	2 000,00 €	2 000,00 €	0,00 €	0,00 €
040102 - Privadas	José Manuel Amaral Esteves	194 000,00 €	1 000,00 €	1 000,00 €	0,00 €	0,00 €

MUNICÍPIO DE IDANHA-A-NOVA

Prestação de contas

Exercício 2021



MUNICÍPIO
IDANHA-A-NOVA

040102 - Privadas	José Pires Lourenço	194 000,00 €	1 000,00 €	1 000,00 €	0,00 €	0,00 €
040102 - Privadas	Manuel Falcão & Bartolomeu Falcão, Lda.	194 000,00 €	4 000,00 €	4 000,00 €	0,00 €	0,00 €
040102 - Privadas	Manuel São Pedro Capinha	194 000,00 €	3 000,00 €	3 000,00 €	0,00 €	0,00 €
040102 - Privadas	Maria Alice Almeida Carchena Pedroso	194 000,00 €	2 000,00 €	2 000,00 €	0,00 €	0,00 €
040102 - Privadas	Maria Cristina de Jesus Belo Filipe	194 000,00 €	1 000,00 €	1 000,00 €	0,00 €	0,00 €
040102 - Privadas	Maria Fernanda Malcata Apolinário	194 000,00 €	2 000,00 €	2 000,00 €	0,00 €	0,00 €
040102 - Privadas	Maria Filomena do Nascimento Nobre Vinagre	194 000,00 €	1 000,00 €	1 000,00 €	0,00 €	0,00 €
040102 - Privadas	Maria José Couchinho	194 000,00 €	2 000,00 €	2 000,00 €	0,00 €	0,00 €
040102 - Privadas	Maria José Ferrer, Unipessoal, Lda.	194 000,00 €	4 000,00 €	4 000,00 €	0,00 €	0,00 €
040102 - Privadas	Maria Rosa Almeida Marujo Laranja	194 000,00 €	1 000,00 €	1 000,00 €	0,00 €	0,00 €
040102 - Privadas	Minúcias & Talentos - Faianças, Lda.	194 000,00 €	5 000,00 €	5 000,00 €	0,00 €	0,00 €

MUNICÍPIO DE IDANHA-A-NOVA

Prestação de contas

Exercício 2021



040102 - Privadas	Mistério Virtual, Unip., Lda.	194 000,00 €	4 000,00 €	4 000,00 €	0,00 €	0,00 €
040102 - Privadas	Nabais e Lopes Turismo Rural, Lda	194 000,00 €	2 000,00 €	2 000,00 €	0,00 €	0,00 €
040102 - Privadas	Neves & Mateus, Lda.	194 000,00 €	3 000,00 €	3 000,00 €	0,00 €	0,00 €
040102 - Privadas	Nuno Gabriel de Oliveira	194 000,00 €	2 000,00 €	2 000,00 €	0,00 €	0,00 €
040102 - Privadas	Nuvens & Glicínias - Pastelaria e Padaria, Unipessoal, Lda	194 000,00 €	4 000,00 €	4 000,00 €	0,00 €	0,00 €
040102 - Privadas	Olga Figueira- Turismo Rural Unipessoal, Lda	194 000,00 €	2 000,00 €	2 000,00 €	0,00 €	0,00 €
040102 - Privadas	Oscar Manuel Dias Gomes	194 000,00 €	3 000,00 €	3 000,00 €	0,00 €	0,00 €
040102 - Privadas	Pascoal & Moreira, Ldª.	194 000,00 €	3 000,00 €	3 000,00 €	0,00 €	0,00 €
040102 - Privadas	Pastelaria Santo António - de: João Artur Morgado	194 000,00 €	2 000,00 €	2 000,00 €	0,00 €	0,00 €
040102 - Privadas	Paulo Jorge de Jesus Mendes	194 000,00 €	1 000,00 €	1 000,00 €	0,00 €	0,00 €
040102 - Privadas	PenhaMonte, Lda	194 000,00 €	4 000,00 €	4 000,00 €	0,00 €	0,00 €

MUNICÍPIO DE IDANHA-A-NOVA

Prestação de contas

Exercício 2021



040102 - Privadas	Refúgio Lusitano, Unipessoal, Lda	194 000,00 €	4 000,00 €	4 000,00 €	0,00 €	0,00 €
040102 - Privadas	Restaurante Baroa, Lda.	194 000,00 €	3 000,00 €	3 000,00 €	0,00 €	0,00 €
040102 - Privadas	Ricardo L. Joia - Instalações Eléctricas e Telefónicas, Soc.Unipessoal, Lda	194 000,00 €	5 000,00 €	5 000,00 €	0,00 €	0,00 €
040102 - Privadas	Rui José Pinto da Cunha	194 000,00 €	1 000,00 €	1 000,00 €	0,00 €	0,00 €
040102 - Privadas	Rute Isabel Cabrito Gonçalves	194 000,00 €	663,62 €	663,62 €	0,00 €	0,00 €
040102 - Privadas	Sociedade de Transportes, Automoveis Penhagarcense, Lda.	194 000,00 €	3 000,00 €	3 000,00 €	0,00 €	0,00 €
040102 - Privadas	Tania Lucia de Deus Mendes	194 000,00 €	1 000,00 €	1 000,00 €	0,00 €	0,00 €
040102 - Privadas	Táxi Central do Ladoeiro, Lda.	194 000,00 €	3 000,00 €	3 000,00 €	0,00 €	0,00 €
040102 - Privadas	Táxi Manuel Pires Lopes	194 000,00 €	2 000,00 €	2 000,00 €	0,00 €	0,00 €
040102 - Privadas	Transidanha, Unipessoal, Lda.	194 000,00 €	4 000,00 €	4 000,00 €	0,00 €	0,00 €
040102 - Privadas	XIPU, Gestão e Administração de Activos, Lda	194 000,00 €	5 000,00 €	5 000,00 €	0,00 €	0,00 €

MUNICÍPIO DE IDANHA-A-NOVA

Prestação de contas

Exercício 2021



040305 - Serviços e fundos	Instituto Politécnico de Castelo Branco	7 500,00 €	500,00 €	500,00 €	0,00 €	0,00 €
040305 - Serviços e fundos	Turismo do Centro de Portugal	7 500,00 €	425,00 €	0,00 €	425,00 €	0,00 €
040501 - Continente	Associação de Municípios Natureza e Tejo	1 002 921,68 €	25 000,00 €	25 000,00 €	0,00 €	0,00 €
040501 - Continente	Associação de Municípios Natureza e Tejo	1 002 921,68 €	35 469,18 €	35 469,18 €	0,00 €	0,00 €
040501 - Continente	Associação de Municípios para Gestão do Centro Intermunicipal de Recolha de Animais Errantes - CIRAE	1 002 921,68 €	11 000,00 €	11 000,00 €	0,00 €	0,00 €
040501 - Continente	Associação Nacional de Municípios Portugueses	1 002 921,68 €	4 359,24 €	4 359,24 €	0,00 €	0,00 €
040501 - Continente	CIMBB - Comunidade Intermunicipal Beira Baixa	1 002 921,68 €	62 139,68 €	62 139,68 €	0,00 €	0,00 €
040501 - Continente	CIMBB - Comunidade Intermunicipal Beira Baixa	1 002 921,68 €	84 452,00 €	84 452,00 €	0,00 €	0,00 €
040501 - Continente	Freguesia de Aldeia de Santa Margarida	1 002 921,68 €	10 750,00 €	10 750,00 €	0,00 €	0,00 €
040501 - Continente	Freguesia de Aldeia de Santa Margarida	1 002 921,68 €	26,91 €	26,91 €	0,00 €	0,00 €
040501 - Continente	Freguesia de Aldeia de Santa Margarida	1 002 921,68 €	10 750,00 €	10 750,00 €	0,00 €	0,00 €

MUNICÍPIO DE IDANHA-A-NOVA

Prestação de contas

Exercício 2021



040501 - Continente	Freguesia de Aldeia de Santa Margarida	1 002 921,68 €	10 750,00 €	10 750,00 €	0,00 €	0,00 €
040501 - Continente	Freguesia de Aldeia de Santa Margarida	1 002 921,68 €	54,69 €	54,69 €	0,00 €	0,00 €
040501 - Continente	Freguesia de Aldeia de Santa Margarida	1 002 921,68 €	10 750,00 €	10 750,00 €	0,00 €	0,00 €
040501 - Continente	Freguesia de Aldeia de Santa Margarida	1 002 921,68 €	259,65 €	259,65 €	0,00 €	0,00 €
040501 - Continente	Freguesia de Idanha-a-Nova e Alcafozes	1 002 921,68 €	120,03 €	120,03 €	0,00 €	0,00 €
040501 - Continente	Freguesia de Idanha-a-Nova e Alcafozes	1 002 921,68 €	17 000,00 €	17 000,00 €	0,00 €	0,00 €
040501 - Continente	Freguesia de Idanha-a-Nova e Alcafozes	1 002 921,68 €	17 000,00 €	17 000,00 €	0,00 €	0,00 €
040501 - Continente	Freguesia de Idanha-a-Nova e Alcafozes	1 002 921,68 €	17 000,00 €	17 000,00 €	0,00 €	0,00 €
040501 - Continente	Freguesia de Idanha-a-Nova e Alcafozes	1 002 921,68 €	1 298,25 €	1 298,25 €	0,00 €	0,00 €
040501 - Continente	Freguesia de Idanha-a-Nova e Alcafozes	1 002 921,68 €	41,09 €	41,09 €	0,00 €	0,00 €

MUNICÍPIO DE IDANHA-A-NOVA

Prestação de contas

Exercício 2021



040501 - Continente	Freguesia de Ladoeiro	1 002 921,68 €	81,90 €	81,90 €	0,00 €	0,00 €
040501 - Continente	Freguesia de Ladoeiro	1 002 921,68 €	32,83 €	32,83 €	0,00 €	0,00 €
040501 - Continente	Freguesia de Ladoeiro	1 002 921,68 €	19 375,00 €	19 375,00 €	0,00 €	0,00 €
040501 - Continente	Freguesia de Ladoeiro	1 002 921,68 €	19 375,00 €	19 375,00 €	0,00 €	0,00 €
040501 - Continente	Freguesia de Ladoeiro	1 002 921,68 €	19 375,00 €	19 375,00 €	0,00 €	0,00 €
040501 - Continente	Freguesia de Ladoeiro	1 002 921,68 €	19 375,00 €	19 375,00 €	0,00 €	0,00 €
040501 - Continente	Freguesia de Ladoeiro	1 002 921,68 €	519,30 €	519,30 €	0,00 €	0,00 €
040501 - Continente	Freguesia de Medelim	1 002 921,68 €	53,49 €	53,49 €	0,00 €	0,00 €
040501 - Continente	Freguesia de Medelim	1 002 921,68 €	11 250,00 €	11 250,00 €	0,00 €	0,00 €
040501 - Continente	Freguesia de Medelim	1 002 921,68 €	11 250,00 €	11 250,00 €	0,00 €	0,00 €
040501 - Continente	Freguesia de Medelim	1 002 921,68 €	11 250,00 €	11 250,00 €	0,00 €	0,00 €

MUNICÍPIO DE IDANHA-A-NOVA

Prestação de contas

Exercício 2021



040501 - Continente	Freguesia de Medelim	1 002 921,68 €	259,65 €	0,00 €	0,00 €
040501 - Continente	Freguesia de Medelim	1 002 921,68 €	26,65 €	0,00 €	0,00 €
040501 - Continente	Freguesia de Medelim	1 002 921,68 €	11 250,00 €	0,00 €	0,00 €
040501 - Continente	Freguesia de Monfortinho e Salvatera do Extremo	1 002 921,68 €	18 125,00 €	0,00 €	0,00 €
040501 - Continente	Freguesia de Monfortinho e Salvatera do Extremo	1 002 921,68 €	18 125,00 €	0,00 €	0,00 €
040501 - Continente	Freguesia de Monfortinho e Salvatera do Extremo	1 002 921,68 €	81,46 €	0,00 €	0,00 €
040501 - Continente	Freguesia de Monfortinho e Salvatera do Extremo	1 002 921,68 €	778,95 €	0,00 €	0,00 €
040501 - Continente	Freguesia de Monfortinho e Salvatera do Extremo	1 002 921,68 €	18 125,00 €	0,00 €	0,00 €
040501 - Continente	Freguesia de Monfortinho e Salvatera do Extremo	1 002 921,68 €	18 125,00 €	0,00 €	0,00 €
040501 - Continente	Freguesia de Monfortinho e Salvatera do Extremo	1 002 921,68 €	32,07 €	0,00 €	0,00 €
040501 - Continente	Freguesia de Monsanto e Idanha-a- Velha	1 002 921,68 €	72,68 €	0,00 €	0,00 €

MUNICÍPIO DE IDANHA-A-NOVA

Prestação de contas

Exercício 2021



040501 - Continente	Freguesia de Monsanto e Idanha-a- Velha	1 002 921,68 €	19 375,00 €	19 375,00 €	0,00 €	0,00 €
040501 - Continente	Freguesia de Monsanto e Idanha-a- Velha	1 002 921,68 €	19 375,00 €	19 375,00 €	0,00 €	0,00 €
040501 - Continente	Freguesia de Monsanto e Idanha-a- Velha	1 002 921,68 €	19 375,00 €	19 375,00 €	0,00 €	0,00 €
040501 - Continente	Freguesia de Monsanto e Idanha-a- Velha	1 002 921,68 €	519,30 €	519,30 €	0,00 €	0,00 €
040501 - Continente	Freguesia de Monsanto e Idanha-a- Velha	1 002 921,68 €	30,61 €	30,61 €	0,00 €	0,00 €
040501 - Continente	Freguesia de Monsanto e Idanha-a- Velha	1 002 921,68 €	19 375,00 €	19 375,00 €	0,00 €	0,00 €
040501 - Continente	Freguesia de Oleado	1 002 921,68 €	56,45 €	56,45 €	0,00 €	0,00 €
040501 - Continente	Freguesia de Oleado	1 002 921,68 €	11 250,00 €	11 250,00 €	0,00 €	0,00 €
040501 - Continente	Freguesia de Oleado	1 002 921,68 €	11 250,00 €	11 250,00 €	0,00 €	0,00 €
040501 - Continente	Freguesia de Oleado	1 002 921,68 €	259,65 €	259,65 €	0,00 €	0,00 €
040501 - Continente	Freguesia de Oleado	1 002 921,68 €	11 250,00 €	11 250,00 €	0,00 €	0,00 €

MUNICÍPIO DE IDANHA-A-NOVA

Prestação de contas

Exercício 2021



040501 - Continente	Freguesia de Oledo	1 002 921,68 €	11 250,00 €	11 250,00 €	0,00 €	0,00 €
040501 - Continente	Freguesia de Oledo	1 002 921,68 €	27,27 €	27,27 €	0,00 €	0,00 €
040501 - Continente	Freguesia de Penha Garcia	1 002 921,68 €	62,15 €	62,15 €	0,00 €	0,00 €
040501 - Continente	Freguesia de Penha Garcia	1 002 921,68 €	15 875,00 €	15 875,00 €	0,00 €	0,00 €
040501 - Continente	Freguesia de Penha Garcia	1 002 921,68 €	259,65 €	259,65 €	0,00 €	0,00 €
040501 - Continente	Freguesia de Penha Garcia	1 002 921,68 €	15 875,00 €	15 875,00 €	0,00 €	0,00 €
040501 - Continente	Freguesia de Penha Garcia	1 002 921,68 €	15 875,00 €	15 875,00 €	0,00 €	0,00 €
040501 - Continente	Freguesia de Penha Garcia	1 002 921,68 €	15 875,00 €	15 875,00 €	0,00 €	0,00 €
040501 - Continente	Freguesia de Penha Garcia	1 002 921,68 €	28,64 €	28,64 €	0,00 €	0,00 €
040501 - Continente	Freguesia de Proença-a-Velha	1 002 921,68 €	52,75 €	52,75 €	0,00 €	0,00 €
040501 - Continente	Freguesia de Proença-a-Velha	1 002 921,68 €	10 500,00 €	10 500,00 €	0,00 €	0,00 €

MUNICÍPIO DE IDANHA-A-NOVA

Prestação de contas

Exercício 2021



040501 - Continente	Freguesia de Proença-a-Velha	1 002 921,68 €	10 500,00 €	10 500,00 €	0,00 €	0,00 €
040501 - Continente	Freguesia de Proença-a-Velha	1 002 921,68 €	259,65 €	259,65 €	0,00 €	0,00 €
040501 - Continente	Freguesia de Proença-a-Velha	1 002 921,68 €	10 500,00 €	10 500,00 €	0,00 €	0,00 €
040501 - Continente	Freguesia de Proença-a-Velha	1 002 921,68 €	26,42 €	26,42 €	0,00 €	0,00 €
040501 - Continente	Freguesia de Proença-a-Velha	1 002 921,68 €	10 500,00 €	10 500,00 €	0,00 €	0,00 €
040501 - Continente	Freguesia de Rosmaninhal	1 002 921,68 €	18 375,00 €	18 375,00 €	0,00 €	0,00 €
040501 - Continente	Freguesia de Rosmaninhal	1 002 921,68 €	18 375,00 €	18 375,00 €	0,00 €	0,00 €
040501 - Continente	Freguesia de Rosmaninhal	1 002 921,68 €	59,59 €	59,59 €	0,00 €	0,00 €
040501 - Continente	Freguesia de Rosmaninhal	1 002 921,68 €	259,65 €	259,65 €	0,00 €	0,00 €
040501 - Continente	Freguesia de Rosmaninhal	1 002 921,68 €	18 375,00 €	18 375,00 €	0,00 €	0,00 €
040501 - Continente	Freguesia de Rosmaninhal	1 002 921,68 €	18 375,00 €	18 375,00 €	0,00 €	0,00 €

MUNICÍPIO DE IDANHA-A-NOVA

Prestação de contas

Exercício 2021



040501 - Continente	Freguesia de Rosmaninhal	1 002 921,68 €	28,06 €	28,06 €	0,00 €	0,00 €
040501 - Continente	Freguesia de São Miguel de Acha	1 002 921,68 €	11 000,00 €	11 000,00 €	0,00 €	0,00 €
040501 - Continente	Freguesia de São Miguel de Acha	1 002 921,68 €	60,45 €	60,45 €	0,00 €	0,00 €
040501 - Continente	Freguesia de São Miguel de Acha	1 002 921,68 €	11 000,00 €	11 000,00 €	0,00 €	0,00 €
040501 - Continente	Freguesia de São Miguel de Acha	1 002 921,68 €	11 000,00 €	11 000,00 €	0,00 €	0,00 €
040501 - Continente	Freguesia de São Miguel de Acha	1 002 921,68 €	259,65 €	259,65 €	0,00 €	0,00 €
040501 - Continente	Freguesia de São Miguel de Acha	1 002 921,68 €	11 000,00 €	11 000,00 €	0,00 €	0,00 €
040501 - Continente	Freguesia de São Miguel de Acha	1 002 921,68 €	28,31 €	28,31 €	0,00 €	0,00 €
040501 - Continente	Freguesia de Toulões	1 002 921,68 €	53,71 €	53,71 €	0,00 €	0,00 €
040501 - Continente	Freguesia de Toulões	1 002 921,68 €	10 500,00 €	10 500,00 €	0,00 €	0,00 €
040501 - Continente	Freguesia de Toulões	1 002 921,68 €	10 500,00 €	10 500,00 €	0,00 €	0,00 €

MUNICÍPIO DE IDANHA-A-NOVA

Prestação de contas

Exercício 2021



040501 - Continente	Freguesia de Toulões	1 002 921,68 €	259,65 €	0,00 €	0,00 €
040501 - Continente	Freguesia de Toulões	1 002 921,68 €	10 500,00 €	0,00 €	0,00 €
040501 - Continente	Freguesia de Toulões	1 002 921,68 €	10 500,00 €	0,00 €	0,00 €
040501 - Continente	Freguesia de Toulões	1 002 921,68 €	26,67 €	0,00 €	0,00 €
040501 - Continente	Freguesia de Zebreira e Segura	1 002 921,68 €	89,31 €	0,00 €	0,00 €
040501 - Continente	Freguesia de Zebreira e Segura	1 002 921,68 €	19 125,00 €	0,00 €	0,00 €
040501 - Continente	Freguesia de Zebreira e Segura	1 002 921,68 €	19 125,00 €	0,00 €	0,00 €
040501 - Continente	Freguesia de Zebreira e Segura	1 002 921,68 €	19 125,00 €	0,00 €	0,00 €
040501 - Continente	Freguesia de Zebreira e Segura	1 002 921,68 €	778,95 €	0,00 €	0,00 €
040501 - Continente	Freguesia de Zebreira e Segura	1 002 921,68 €	19 125,00 €	0,00 €	0,00 €
040501 - Continente	Freguesia de Zebreira e Segura	1 002 921,68 €	34,10 €	0,00 €	0,00 €

MUNICÍPIO DE IDANHA-A-NOVA

Prestação de contas

Exercício 2021



040701 - Instituições sem fins lucrativos	A.C.I.N. - Associação de Ciclo Turismo de Idanha-a-Nova	2 534 526,44 €	5 000,00 €	5 000,00 €	0,00 €	0,00 €
040701 - Instituições sem fins lucrativos	ACCLBI - Associação Criadores Cavalos Lusitanos Beira Interior	2 534 526,44 €	7 500,00 €	7 500,00 €	0,00 €	0,00 €
040701 - Instituições sem fins lucrativos	ADRO - Associação Desporto Recreativa de Olede	2 534 526,44 €	1 500,00 €	0,00 €	1 500,00 €	0,00 €
040701 - Instituições sem fins lucrativos	AEBB - Associação Empresarial da Beira Baixa	2 534 526,44 €	1 000,00 €	1 000,00 €	0,00 €	0,00 €
040701 - Instituições sem fins lucrativos	AJIDANHA - Associação de Juventude de Idanha-a-Nova	2 534 526,44 €	10 000,00 €	10 000,00 €	0,00 €	0,00 €
040701 - Instituições sem fins lucrativos	Associação Aldeia dos Girassóis	2 534 526,44 €	29 650,47 €	29 650,47 €	0,00 €	0,00 €
040701 - Instituições sem fins lucrativos	Associação Cantigas d'Aldeia	2 534 526,44 €	2 250,00 €	2 250,00 €	0,00 €	0,00 €
040701 - Instituições sem fins lucrativos	Associação Cultural Desportiva e Recreativa de Medelim	2 534 526,44 €	3 500,00 €	3 500,00 €	0,00 €	0,00 €
040701 - Instituições sem fins lucrativos	Associação Cultural e Desportiva do Ladoeiro	2 534 526,44 €	30 000,00 €	30 000,00 €	0,00 €	0,00 €
040701 - Instituições sem fins lucrativos	Associação Cultural e Desportiva do Ladoeiro	2 534 526,44 €	10 000,00 €	10 000,00 €	0,00 €	0,00 €
040701 - Instituições sem fins lucrativos	Associação Cultural e Desportiva do Ladoeiro	2 534 526,44 €	10 000,00 €	10 000,00 €	0,00 €	0,00 €

MUNICÍPIO DE IDANHA-A-NOVA

Prestação de contas

Exercício 2021



040701 - Instituições sem fins lucrativos	Associação Cultural e Desportiva do Ladoeiro	2 534 526,44 €	50 000,00 €	50 000,00 €	0,00 €	0,00 €
040701 - Instituições sem fins lucrativos	Associação Cultural e Desportiva do Ladoeiro	2 534 526,44 €	15 000,00 €	15 000,00 €	0,00 €	0,00 €
040701 - Instituições sem fins lucrativos	Associação Cultural e Desportiva do Ladoeiro	2 534 526,44 €	15 000,00 €	15 000,00 €	0,00 €	0,00 €
040701 - Instituições sem fins lucrativos	Associação Cultural e Desportiva do Ladoeiro	2 534 526,44 €	15 000,00 €	15 000,00 €	0,00 €	0,00 €
040701 - Instituições sem fins lucrativos	Associação Cultural e Desportiva do Ladoeiro	2 534 526,44 €	20 000,00 €	20 000,00 €	0,00 €	0,00 €
040701 - Instituições sem fins lucrativos	Associação de Caçadores da Senhora da Granja	2 534 526,44 €	1 500,00 €	1 500,00 €	0,00 €	0,00 €
040701 - Instituições sem fins lucrativos	Associação de Defesa do Património Cultural de S. Miguel de Acha	2 534 526,44 €	2 250,00 €	2 250,00 €	0,00 €	0,00 €
040701 - Instituições sem fins lucrativos	Associação de Defesa do Património Cultural e Natural de Penha Garcia	2 534 526,44 €	2 250,00 €	2 250,00 €	0,00 €	0,00 €
040701 - Instituições sem fins lucrativos	Associação de Desenvolvimento Turístico "Aldeias Históricas de Portugal"	2 534 526,44 €	8 610,00 €	8 610,00 €	0,00 €	0,00 €
040701 - Instituições sem fins lucrativos	Associação de Desenvolvimento Turístico "Aldeias Históricas de Portugal"	2 534 526,44 €	11 937,13 €	11 937,13 €	0,00 €	0,00 €
040701 - Instituições sem fins lucrativos	Associação de Desenvolvimento Turístico "Aldeias Históricas de Portugal"	2 534 526,44 €	731,54 €	731,54 €	0,00 €	0,00 €

MUNICÍPIO DE IDANHA-A-NOVA

Prestação de contas

Exercício 2021



040701 - Instituições sem fins lucrativos	Associação de Estudantes da Escola Superior de Gestão de Idanha-a-Nova	2 534 526,44 €	6 000,00 €	6 000,00 €	0,00 €	0,00 €
040701 - Instituições sem fins lucrativos	Associação de Estudantes da Escola Superior de Gestão de Idanha-a-Nova	2 534 526,44 €	5 000,00 €	5 000,00 €	0,00 €	0,00 €
040701 - Instituições sem fins lucrativos	Associação de Melhoramento Cultural e Recreio de Cegonhas	2 534 526,44 €	2 250,00 €	2 250,00 €	0,00 €	0,00 €
040701 - Instituições sem fins lucrativos	Associação Desportiva, Recreativa e Cultural de Alcafozes	2 534 526,44 €	2 250,00 €	0,00 €	2 250,00 €	0,00 €
040701 - Instituições sem fins lucrativos	Associação Humanitária dos Bombeiros Voluntários de Idanha-a-Nova	2 534 526,44 €	6 750,00 €	6 750,00 €	0,00 €	0,00 €
040701 - Instituições sem fins lucrativos	Associação Humanitária dos Bombeiros Voluntários de Idanha-a-Nova	2 534 526,44 €	25 000,00 €	25 000,00 €	0,00 €	0,00 €
040701 - Instituições sem fins lucrativos	Associação Humanitária dos Bombeiros Voluntários de Idanha-a-Nova	2 534 526,44 €	114 000,00 €	114 000,00 €	0,00 €	0,00 €
040701 - Instituições sem fins lucrativos	Associação Humanitária dos Bombeiros Voluntários de Idanha-a-Nova	2 534 526,44 €	48 914,56 €	48 914,56 €	0,00 €	0,00 €
040701 - Instituições sem fins lucrativos	Associação Humanitária dos Bombeiros Voluntários de Idanha-a-Nova	2 534 526,44 €	34 225,93 €	34 225,93 €	0,00 €	0,00 €
040701 - Instituições sem fins lucrativos	Associação Orquestra Sem Fronteiras	2 534 526,44 €	1 000,00 €	1 000,00 €	0,00 €	0,00 €
040701 - Instituições sem fins lucrativos	Associação Orquestra Sem Fronteiras	2 534 526,44 €	1 230,00 €	1 230,00 €	0,00 €	0,00 €

MUNICÍPIO DE IDANHA-A-NOVA

Prestação de contas

Exercício 2021



040701 - Instituições sem fins lucrativos	Associação Recreativa de Caça "A Raiz" das Soalheiras - Rosmaninhal	2 534 526,44 €	7 700,00 €	7 700,00 €	0,00 €	0,00 €
040701 - Instituições sem fins lucrativos	Associação Torre - Tradições	2 534 526,44 €	1 250,00 €	0,00 €	1 250,00 €	0,00 €
040701 - Instituições sem fins lucrativos	Cangalhos d' Idanha Associação de Ciclomotores de Idanha-a-nova	2 534 526,44 €	2 250,00 €	2 250,00 €	0,00 €	0,00 €
040701 - Instituições sem fins lucrativos	Casa do Benfica de Idanha-a-Nova	2 534 526,44 €	35 000,00 €	35 000,00 €	0,00 €	0,00 €
040701 - Instituições sem fins lucrativos	Casa do Benfica de Idanha-a-Nova	2 534 526,44 €	10 000,00 €	10 000,00 €	0,00 €	0,00 €
040701 - Instituições sem fins lucrativos	Casa do Benfica de Idanha-a-Nova	2 534 526,44 €	10 000,00 €	10 000,00 €	0,00 €	0,00 €
040701 - Instituições sem fins lucrativos	Centro Cultural e de Bem Estar Social de Zebreira	2 534 526,44 €	50 000,00 €	50 000,00 €	0,00 €	0,00 €
040701 - Instituições sem fins lucrativos	Centro Cultural e de Bem Estar Social de Zebreira	2 534 526,44 €	78 000,00 €	78 000,00 €	0,00 €	0,00 €
040701 - Instituições sem fins lucrativos	Centro de Dia de Proença-a-Velha	2 534 526,44 €	25 000,00 €	25 000,00 €	0,00 €	0,00 €
040701 - Instituições sem fins lucrativos	Centro Municipal de Cultura e Desenvolvimento de Idanha-a-Nova	2 534 526,44 €	86 000,00 €	86 000,00 €	0,00 €	0,00 €
040701 - Instituições sem fins lucrativos	Centro Municipal de Cultura e Desenvolvimento de Idanha-a-Nova	2 534 526,44 €	10 000,00 €	10 000,00 €	0,00 €	0,00 €

MUNICÍPIO DE IDANHA-A-NOVA

Prestação de contas

Exercício 2021



040701 - Instituições sem fins lucrativos	Centro Municipal de Cultura e Desenvolvimento de Idanha-a-Nova	2 534 526,44 €	8 447,49 €	8 447,49 €	0,00 €	0,00 €
040701 - Instituições sem fins lucrativos	Centro Municipal de Cultura e Desenvolvimento de Idanha-a-Nova	2 534 526,44 €	80 000,00 €	80 000,00 €	0,00 €	0,00 €
040701 - Instituições sem fins lucrativos	Centro Municipal de Cultura e Desenvolvimento de Idanha-a-Nova	2 534 526,44 €	135 000,00 €	135 000,00 €	0,00 €	0,00 €
040701 - Instituições sem fins lucrativos	Centro Municipal de Cultura e Desenvolvimento de Idanha-a-Nova	2 534 526,44 €	3 600,00 €	3 600,00 €	0,00 €	0,00 €
040701 - Instituições sem fins lucrativos	Centro Municipal de Cultura e Desenvolvimento de Idanha-a-Nova	2 534 526,44 €	8 054,25 €	8 054,25 €	0,00 €	0,00 €
040701 - Instituições sem fins lucrativos	Centro Municipal de Cultura e Desenvolvimento de Idanha-a-Nova	2 534 526,44 €	66 341,10 €	66 341,10 €	0,00 €	0,00 €
040701 - Instituições sem fins lucrativos	Centro Municipal de Cultura e Desenvolvimento de Idanha-a-Nova	2 534 526,44 €	128 405,69 €	128 405,69 €	0,00 €	0,00 €
040701 - Instituições sem fins lucrativos	Centro Municipal de Cultura e Desenvolvimento de Idanha-a-Nova	2 534 526,44 €	180 000,00 €	180 000,00 €	0,00 €	0,00 €
040701 - Instituições sem fins lucrativos	Centro Municipal de Cultura e Desenvolvimento de Idanha-a-Nova	2 534 526,44 €	84 839,46 €	84 839,46 €	0,00 €	0,00 €
040701 - Instituições sem fins lucrativos	Centro Social e Cultural de Toulões	2 534 526,44 €	12 500,00 €	12 500,00 €	0,00 €	0,00 €
040701 - Instituições sem fins lucrativos	Centro Social e Cultural de Toulões	2 534 526,44 €	25 000,00 €	25 000,00 €	0,00 €	0,00 €

MUNICÍPIO DE IDANHA-A-NOVA

Prestação de contas

Exercício 2021



040701 - Instituições sem fins lucrativos	Centro Social e Paroquial de Penha Garcia	2 534 526,44 €	17 500,00 €	17 500,00 €	0,00 €	0,00 €
040701 - Instituições sem fins lucrativos	Clube de Caça e Pesca Flor do Erges	2 534 526,44 €	10 000,00 €	10 000,00 €	0,00 €	0,00 €
040701 - Instituições sem fins lucrativos	Clube de Tênis de Idanha-a-Nova	2 534 526,44 €	32 500,00 €	32 500,00 €	0,00 €	0,00 €
040701 - Instituições sem fins lucrativos	Clube Equestre de Rancho das Casinhas	2 534 526,44 €	7 500,00 €	7 500,00 €	0,00 €	0,00 €
040701 - Instituições sem fins lucrativos	Clube Equestre de Rancho das Casinhas	2 534 526,44 €	5 000,00 €	5 000,00 €	0,00 €	0,00 €
040701 - Instituições sem fins lucrativos	Clube Equestre de Rancho das Casinhas	2 534 526,44 €	7 000,00 €	7 000,00 €	0,00 €	0,00 €
040701 - Instituições sem fins lucrativos	Clube União Idanhense	2 534 526,44 €	30 500,00 €	0,00 €	30 500,00 €	0,00 €
040701 - Instituições sem fins lucrativos	Clube União Idanhense	2 534 526,44 €	100 000,00 €	100 000,00 €	0,00 €	0,00 €
040701 - Instituições sem fins lucrativos	Clube União Idanhense	2 534 526,44 €	15 000,00 €	15 000,00 €	0,00 €	0,00 €
040701 - Instituições sem fins lucrativos	Clube União Idanhense	2 534 526,44 €	15 000,00 €	15 000,00 €	0,00 €	0,00 €
040701 - Instituições sem fins lucrativos	Clube União Idanhense	2 534 526,44 €	15 000,00 €	15 000,00 €	0,00 €	0,00 €

MUNICÍPIO DE IDANHA-A-NOVA

Prestação de contas

Exercício 2021



040701 - Instituições sem fins lucrativos	Comissão de Festas de Aldeia de Santa Margarida	2 534 526,44 €	500,00 €	0,00 €	500,00 €	0,00 €
040701 - Instituições sem fins lucrativos	Comissão de Festas de São Miguel D' Acha	2 534 526,44 €	2 500,00 €	2 500,00 €	0,00 €	0,00 €
040701 - Instituições sem fins lucrativos	Confraria de Nossa Senhora do Almortão	2 534 526,44 €	25 000,00 €	25 000,00 €	0,00 €	0,00 €
040701 - Instituições sem fins lucrativos	Fábrica da Igreja Paroquial da Freguesia de Idanha-a-Nova	2 534 526,44 €	2 000,00 €	2 000,00 €	0,00 €	0,00 €
040701 - Instituições sem fins lucrativos	Fábrica da Igreja Paroquial de Penha Garcia	2 534 526,44 €	1 920,00 €	960,00 €	960,00 €	0,00 €
040701 - Instituições sem fins lucrativos	Filarmónica Idanhense	2 534 526,44 €	10 000,00 €	10 000,00 €	0,00 €	0,00 €
040701 - Instituições sem fins lucrativos	Filarmónica Idanhense	2 534 526,44 €	3 000,00 €	3 000,00 €	0,00 €	0,00 €
040701 - Instituições sem fins lucrativos	Filarmónica Idanhense	2 534 526,44 €	7 000,00 €	7 000,00 €	0,00 €	0,00 €
040701 - Instituições sem fins lucrativos	Filarmónica Idanhense	2 534 526,44 €	90 000,00 €	90 000,00 €	0,00 €	0,00 €
040701 - Instituições sem fins lucrativos	Grupo Desportivo e Cultural Zebreiraense	2 534 526,44 €	3 000,00 €	0,00 €	3 000,00 €	0,00 €
040701 - Instituições sem fins lucrativos	LAFIV - Liga dos Amigos da Freguesia de Idanha-a-Velha	2 534 526,44 €	1 250,00 €	1 250,00 €	0,00 €	0,00 €

MUNICÍPIO DE IDANHA-A-NOVA

Prestação de contas

Exercício 2021



040701 - Instituições sem fins lucrativos	Liga dos Amigos de Penha Garcia	2 534 526,44 €	13 750,00 €	13 750,00 €	0,00 €	0,00 €
040701 - Instituições sem fins lucrativos	Liga dos Amigos de Penha Garcia	2 534 526,44 €	7 500,00 €	7 500,00 €	0,00 €	0,00 €
040701 - Instituições sem fins lucrativos	MASCAL - Movimento de Apoio e Solidariedade Colectiva ao Ladoeiro	2 534 526,44 €	42 000,00 €	42 000,00 €	0,00 €	0,00 €
040701 - Instituições sem fins lucrativos	MASCAL - Movimento de Apoio e Solidariedade Colectiva ao Ladoeiro	2 534 526,44 €	135 000,00 €	135 000,00 €	0,00 €	0,00 €
040701 - Instituições sem fins lucrativos	Musica Antiga Associação Cultural	2 534 526,44 €	8 720,00 €	4 360,00 €	4 360,00 €	0,00 €
040701 - Instituições sem fins lucrativos	Núcleo Sporting Clube de Portugal de Penha Garcia	2 534 526,44 €	3 500,00 €	3 500,00 €	0,00 €	0,00 €
040701 - Instituições sem fins lucrativos	O Homem - Associação - Colectivo para a Ecologia Humana	2 534 526,44 €	2 500,00 €	2 500,00 €	0,00 €	0,00 €
040701 - Instituições sem fins lucrativos	PROENÇAL - Liga de Desenvolvimento de Proença-a-Velha	2 534 526,44 €	30 000,00 €	30 000,00 €	0,00 €	0,00 €
040701 - Instituições sem fins lucrativos	PROENÇAL - Liga de Desenvolvimento de Proença-a-Velha	2 534 526,44 €	33 000,00 €	33 000,00 €	0,00 €	0,00 €
040701 - Instituições sem fins lucrativos	Santa Casa da Misericórdia de Alcafozes	2 534 526,44 €	15 000,00 €	15 000,00 €	0,00 €	0,00 €
040701 - Instituições sem fins lucrativos	Santa Casa da Misericórdia de Idanha-a-Nova	2 534 526,44 €	25 000,00 €	11 479,60 €	13 520,40 €	0,00 €

MUNICÍPIO DE IDANHA-A-NOVA

Prestação de contas

Exercício 2021



040701 - Instituições sem fins lucrativos	Santa Casa da Misericórdia de Idanha-a-Nova	2 534 526,44 €	21 200,00 €	21 200,00 €	0,00 €	0,00 €
040701 - Instituições sem fins lucrativos	Santa Casa da Misericórdia de Rosmaninhal	2 534 526,44 €	30 000,00 €	0,00 €	30 000,00 €	0,00 €
040701 - Instituições sem fins lucrativos	Santa Casa da Misericórdia de Rosmaninhal	2 534 526,44 €	30 000,00 €	30 000,00 €	0,00 €	0,00 €
040701 - Instituições sem fins lucrativos	Santa Casa da Misericórdia de Rosmaninhal	2 534 526,44 €	40 000,00 €	40 000,00 €	0,00 €	0,00 €
040701 - Instituições sem fins lucrativos	Santa Casa da Misericórdia de Salvaterra do Extremo	2 534 526,44 €	15 000,00 €	15 000,00 €	0,00 €	0,00 €
040701 - Instituições sem fins lucrativos	Santa Casa da Misericórdia de Segura	2 534 526,44 €	10 000,00 €	0,00 €	10 000,00 €	0,00 €
040701 - Instituições sem fins lucrativos	Santa Casa da Misericórdia de Segura	2 534 526,44 €	10 000,00 €	10 000,00 €	0,00 €	0,00 €
040701 - Instituições sem fins lucrativos	Tremor Associação Cultural	2 534 526,44 €	1 600,00 €	1 600,00 €	0,00 €	0,00 €
040701 - Instituições sem fins lucrativos	Zebras - Clube Recreativo de Caça e Pesca	2 534 526,44 €	1 500,00 €	1 500,00 €	0,00 €	0,00 €
040802 - Outras	Alzira Lopes Carozo Sousa	179 463,21 €	438,81 €	438,81 €	0,00 €	0,00 €

MUNICÍPIO DE IDANHA-A-NOVA

Prestação de contas

Exercício 2021



040802 - Outras	Ana Esteves Nogueira Valente	179 463,21 €	340,00 €	340,00 €	0,00 €	0,00 €
040802 - Outras	Ana Esteves Nogueira Valente	179 463,21 €	438,81 €	438,81 €	0,00 €	0,00 €
040802 - Outras	Ana João da Silva e Sousa	179 463,21 €	217,75 €	217,75 €	0,00 €	0,00 €
040802 - Outras	Ana Margarida Moreira Nabais	179 463,21 €	503,63 €	503,63 €	0,00 €	0,00 €
040802 - Outras	Ana Maria Pinheiro Barata	179 463,21 €	421,80 €	421,80 €	0,00 €	0,00 €
040802 - Outras	Ana Maria Pinheiro Barata	179 463,21 €	48,60 €	48,60 €	0,00 €	0,00 €
040802 - Outras	Ana Maria Pires Bento dos Santos	179 463,21 €	300,00 €	0,00 €	300,00 €	0,00 €
040802 - Outras	Ana Patricia Gonçalves Afonso	179 463,21 €	435,00 €	435,00 €	0,00 €	0,00 €
040802 - Outras	Andreia Vaz Gaspar	179 463,21 €	937,50 €	937,50 €	0,00 €	0,00 €
040802 - Outras	Anilton Patrik Andrade Amarante	179 463,21 €	330,00 €	330,00 €	0,00 €	0,00 €
040802 - Outras	Anna Koltsova	179 463,21 €	650,00 €	650,00 €	0,00 €	0,00 €

MUNICÍPIO DE IDANHA-A-NOVA

Prestação de contas

Exercício 2021



040802 - Outras	Associação Dignitude	179 463,21 €	4 500,00 €	2 400,00 €	2 100,00 €	0,00 €
040802 - Outras	Associação Dignitude	179 463,21 €	2 718,25 €	2 718,25 €	0,00 €	0,00 €
040802 - Outras	Bárbara Cristina Mendes Ferreira	179 463,21 €	428,00 €	428,00 €	0,00 €	0,00 €
040802 - Outras	Beatriz Barata de Campos	179 463,21 €	435,75 €	435,75 €	0,00 €	0,00 €
040802 - Outras	Beatriz Isabel Salvado Ramalhete	179 463,21 €	697,00 €	697,00 €	0,00 €	0,00 €
040802 - Outras	Beatriz Oliveira Pires	179 463,21 €	435,75 €	435,75 €	0,00 €	0,00 €
040802 - Outras	Carina Isabel Pires Nabais	179 463,21 €	403,28 €	403,28 €	0,00 €	0,00 €
040802 - Outras	Carlos Manuel Carrelo Lemos Paulo	179 463,21 €	299,00 €	299,00 €	0,00 €	0,00 €
040802 - Outras	Catarina Alexandra Antunes Ramos	179 463,21 €	110,00 €	110,00 €	0,00 €	0,00 €
040802 - Outras	Catarina Isabel Ramos Proença	179 463,21 €	550,00 €	550,00 €	0,00 €	0,00 €
040802 - Outras	Cátia Sofia Rodrigues Sanches	179 463,21 €	43,20 €	43,20 €	0,00 €	0,00 €

MUNICÍPIO DE IDANHA-A-NOVA

Prestação de contas

Exercício 2021



MUNICÍPIO
IDANHA-A-NOVA

040802 - Outras	Céline M.ª dos Santos Cajado Pires	179 463,21 €	344,00 €	0,00 €	0,00 €
040802 - Outras	Céline M.ª dos Santos Cajado Pires	179 463,21 €	75,00 €	0,00 €	0,00 €
040802 - Outras	Dinis Antunes Inácio Geraldes	179 463,21 €	428,00 €	0,00 €	0,00 €
040802 - Outras	Eduarda Flores Marques	179 463,21 €	428,00 €	0,00 €	0,00 €
040802 - Outras	Elton Andir Moreira Taveres	179 463,21 €	412,50 €	0,00 €	0,00 €
040802 - Outras	Evelino Pascoal Leal de Pina	179 463,21 €	440,00 €	0,00 €	0,00 €
040802 - Outras	Evelise Filomena Prereira Semedo	179 463,21 €	550,00 €	0,00 €	0,00 €
040802 - Outras	Fundação Álvaro Carvalho	179 463,21 €	13 750,00 €	5 500,00 €	0,00 €
040802 - Outras	Inês Flores Pereira Hussein	179 463,21 €	428,00 €	0,00 €	0,00 €
040802 - Outras	Isaura Rosa Ramos Marques	179 463,21 €	370,00 €	0,00 €	0,00 €
040802 - Outras	Jim Kelly de Jesus Lopes Moreno	179 463,21 €	440,00 €	0,00 €	0,00 €

MUNICÍPIO DE IDANHA-A-NOVA

Prestação de contas

Exercício 2021



040802 - Outras	Joana Carolina Pires Inácio	179 463,21 €	281,63 €	0,00 €	0,00 €
040802 - Outras	João António Vinagre Moreira	179 463,21 €	314,10 €	0,00 €	0,00 €
040802 - Outras	João de Sousa Martins	179 463,21 €	818,60 €	0,00 €	0,00 €
040802 - Outras	João Pedro Castelo Branco Augusto	179 463,21 €	217,00 €	0,00 €	0,00 €
040802 - Outras	João Rafael Duarte Laureano	179 463,21 €	214,00 €	0,00 €	0,00 €
040802 - Outras	José Manuel Cardoso Afonso	179 463,21 €	158,00 €	0,00 €	0,00 €
040802 - Outras	Leonor Santos Oliveira	179 463,21 €	70,91 €	0,00 €	0,00 €
040802 - Outras	Liliana Soraya Moreira Menedes Teixeira	179 463,21 €	412,50 €	0,00 €	0,00 €
040802 - Outras	Ludmison Vaz	179 463,21 €	428,00 €	0,00 €	0,00 €
040802 - Outras	Magda Reis dos Santos	179 463,21 €	217,88 €	0,00 €	0,00 €
040802 - Outras	MARIA CLARA PEREIRA	179 463,21 €	243,03 €	0,00 €	0,00 €

MUNICÍPIO DE IDANHA-A-NOVA

Prestação de contas

Exercício 2021



040802 - Outras	Maria da Conceição Valente Costa	179 463,21 €	393,00 €	393,00 €	0,00 €	0,00 €
040802 - Outras	Maria de Fátima Romão	179 463,21 €	430,00 €	430,00 €	0,00 €	0,00 €
040802 - Outras	Maria de Jesus Domingues Valente	179 463,21 €	359,20 €	359,20 €	0,00 €	0,00 €
040802 - Outras	Maria de Jesus Domingues Valente	179 463,21 €	390,00 €	390,00 €	0,00 €	0,00 €
040802 - Outras	Maria de Lurdes Bento Afonso	179 463,21 €	430,00 €	430,00 €	0,00 €	0,00 €
040802 - Outras	Maria Fernanda de Jesus Rozendo	179 463,21 €	435,00 €	435,00 €	0,00 €	0,00 €
040802 - Outras	Maria Inês Pinto Reino	179 463,21 €	428,00 €	428,00 €	0,00 €	0,00 €
040802 - Outras	Maria Inês Vicente Rijo Dionizio	179 463,21 €	348,50 €	348,50 €	0,00 €	0,00 €
040802 - Outras	Maria Isabel	179 463,21 €	372,23 €	372,23 €	0,00 €	0,00 €
040802 - Outras	Maria Ludovina Farinha Barroso Santos	179 463,21 €	75,00 €	75,00 €	0,00 €	0,00 €
040802 - Outras	Maria Manuela Bruno Ferreira da Silva	179 463,21 €	52,83 €	52,83 €	0,00 €	0,00 €

MUNICÍPIO DE IDANHA-A-NOVA

Prestação de contas

Exercício 2021



040802 - Outras	Maria Manuela Bruno Ferreira da Silva	179 463,21 €	71,83 €	0,00 €	0,00 €
040802 - Outras	Mariana Dias Galante	179 463,21 €	420,00 €	0,00 €	0,00 €
040802 - Outras	Mariana Isabel Valentim Mendes	179 463,21 €	835,76 €	0,00 €	0,00 €
040802 - Outras	Mariana Santos da Costa	179 463,21 €	484,53 €	0,00 €	0,00 €
040802 - Outras	Mário José Milheiro Raposo	179 463,21 €	25,99 €	0,00 €	0,00 €
040802 - Outras	Mário Ramos Robalo	179 463,21 €	438,81 €	0,00 €	0,00 €
040802 - Outras	Matilde Maria Jorge Baptista	179 463,21 €	447,65 €	0,00 €	0,00 €
040802 - Outras	Mayra Duarte Silva Barreto Semedo	179 463,21 €	540,00 €	0,00 €	0,00 €
040802 - Outras	Mayra Duarte Silva Barreto Semedo	179 463,21 €	440,00 €	0,00 €	0,00 €
040802 - Outras	Moisés Romão	179 463,21 €	342,30 €	0,00 €	0,00 €
040802 - Outras	Neuza Santos Antunes	179 463,21 €	348,50 €	0,00 €	0,00 €

MUNICÍPIO DE IDANHA-A-NOVA

Prestação de contas

Exercício 2021



040802 - Outras	Oteidino Ismael Oliveira Tavares	179 463,21 €	412,50 €	412,50 €	0,00 €	0,00 €
040802 - Outras	Patrocínia Garrido Luiz	179 463,21 €	252,59 €	252,59 €	0,00 €	0,00 €
040802 - Outras	Paulo Marques Dias	179 463,21 €	390,00 €	390,00 €	0,00 €	0,00 €
040802 - Outras	Pedro Miguel Leitão Barreira	179 463,21 €	348,50 €	348,50 €	0,00 €	0,00 €
040802 - Outras	Pedro Miguel Santos Cerieiro	179 463,21 €	428,00 €	428,00 €	0,00 €	0,00 €
040802 - Outras	Pedro Nabais Pires	179 463,21 €	435,85 €	435,85 €	0,00 €	0,00 €
040802 - Outras	Rafael Ferrer Pires Mascarenhas	179 463,21 €	174,25 €	174,25 €	0,00 €	0,00 €
040802 - Outras	Rafael Filipe Esteves Lopes	179 463,21 €	650,00 €	650,00 €	0,00 €	0,00 €
040802 - Outras	Raquel Margarida Poejo Salgueiro Fava	179 463,21 €	47,75 €	47,75 €	0,00 €	0,00 €
040802 - Outras	Raquel Nabais Nuno	179 463,21 €	305,03 €	305,03 €	0,00 €	0,00 €
040802 - Outras	Ricardo José Geraldes Milheiro	179 463,21 €	428,00 €	428,00 €	0,00 €	0,00 €

MUNICÍPIO DE IDANHA-A-NOVA

Prestação de contas

Exercício 2021



040802 - Outras	Rosa Maria Rijo Martins Boga	179 463,21 €	63,18 €	0,00 €	0,00 €
040802 - Outras	Rute Ribeiro Salvado	179 463,21 €	500,00 €	0,00 €	0,00 €
040802 - Outras	Samaritana dos Santos Romão	179 463,21 €	66,50 €	0,00 €	0,00 €
040802 - Outras	Sara Couchinho Lourenço	179 463,21 €	531,75 €	0,00 €	0,00 €
040802 - Outras	SARA FILIPA MARTINS DA COSTA	179 463,21 €	676,89 €	0,00 €	0,00 €
040802 - Outras	Sérgio Miguel Soares Justo	179 463,21 €	147,00 €	0,00 €	0,00 €
040802 - Outras	Silvia da Silva Duarte	179 463,21 €	145,00 €	0,00 €	0,00 €
040802 - Outras	Sofia Alexandra Palma da Fonseca	179 463,21 €	30,30 €	0,00 €	0,00 €
040802 - Outras	Sónia Sofia Simoes Nunes	179 463,21 €	19,94 €	0,00 €	0,00 €
040802 - Outras	Soraia Toscano Martins	179 463,21 €	543,95 €	0,00 €	0,00 €
040802 - Outras	Steve Alexandre Martins Vargas	179 463,21 €	935,76 €	0,00 €	0,00 €

MUNICÍPIO DE IDANHA-A-NOVA

Prestação de contas

Exercício 2021



040802 - Outras	Susana Isabel Milheiro Martins	179 463,21 €	43,50 €	43,50 €	0,00 €	0,00 €
040802 - Outras	Tainah Tairine Lopes Querido dos Reis Borges	179 463,21 €	412,50 €	412,50 €	0,00 €	0,00 €
040802 - Outras	Tatiana Margarida Correia Henrique	179 463,21 €	299,60 €	299,60 €	0,00 €	0,00 €
040802 - Outras	Tiago Filipe dos Santos Duarte	179 463,21 €	428,00 €	428,00 €	0,00 €	0,00 €
040802 - Outras	Vera Lúcia Bento Gouveia	179 463,21 €	47,75 €	47,75 €	0,00 €	0,00 €
040802 - Outras	Vera Lúcia Bento Gouveia	179 463,21 €	21,00 €	21,00 €	0,00 €	0,00 €
040802 - Outras	Virgílio Miguel Amaro Pires	179 463,21 €	379,00 €	379,00 €	0,00 €	0,00 €
040802 - Outras	Zelia Maria Aires dos Santos	179 463,21 €	73,80 €	73,80 €	0,00 €	0,00 €
040802 - Outras	Hugo Manuel Soares Martins da Silva Tapadas	179 463,21 €	2 064,31 €	2 064,31 €	0,00 €	0,00 €
040802 - Outras	Marinica Simona Flisc	179 463,21 €	5 089,30 €	5 089,30 €	0,00 €	0,00 €
040802 - Outras	João Alberto Quaresma Duarte	179 463,21 €	4 583,72 €	4 583,72 €	0,00 €	0,00 €

MUNICÍPIO DE IDANHA-A-NOVA

Prestação de contas

Exercício 2021



040802 - Outras	José Fernando Rijo da Silva	179 463,21 €	4 583,72 €	4 583,72 €	0,00 €	0,00 €
040802 - Outras	Manuel João Mendes Gonçalves	179 463,21 €	4 583,72 €	4 583,72 €	0,00 €	0,00 €
040802 - Outras	Clementina de Jesus Almeida Mota	179 463,21 €	3 200,49 €	3 200,49 €	0,00 €	0,00 €
040802 - Outras	Ana Lúcia Caldeira Rodrigues	179 463,21 €	1 277,02 €	1 277,02 €	0,00 €	0,00 €
040802 - Outras	Sofia Vaz Oliveira Flávio Espada	179 463,21 €	742,18 €	742,18 €	0,00 €	0,00 €
040802 - Outras	Domingos Justo dos Santos	179 463,21 €	1 267,81 €	1 267,81 €	0,00 €	0,00 €
040802 - Outras	Justino Pires Henriques	179 463,21 €	4 855,59 €	4 855,59 €	0,00 €	0,00 €
040802 - Outras	Vitória Maria Inácio Piçarra Sousa	179 463,21 €	6 045,16 €	6 045,16 €	0,00 €	0,00 €
040802 - Outras	Maria da Conceição Santos Rodrigues	179 463,21 €	2 155,92 €	2 155,92 €	0,00 €	0,00 €
040802 - Outras	Maria Amélia Valente Carvalho Barriga Anselmo	179 463,21 €	3 515,30 €	3 515,30 €	0,00 €	0,00 €
040802 - Outras	José Miguel Cruz Morgado	179 463,21 €	5 389,80 €	5 389,80 €	0,00 €	0,00 €

MUNICÍPIO DE IDANHA-A-NOVA

Prestação de contas

Exercício 2021



040802 - Outras	Irene Marques Rodrigues e Pereira	179 463,21 €	1 189,57 €	1 189,57 €	0,00 €	0,00 €
040802 - Outras	António Aires dos Santos	179 463,21 €	5 399,34 €	5 399,34 €	0,00 €	0,00 €
040802 - Outras	Sónia Marisa Lopes Guerra	179 463,21 €	183,16 €	183,16 €	0,00 €	0,00 €
040802 - Outras	João Dionísio Garcia dos Santos	179 463,21 €	183,16 €	183,16 €	0,00 €	0,00 €
040802 - Outras	Maria Helena Pinheiro Cardoso	179 463,21 €	5 361,18 €	5 361,18 €	0,00 €	0,00 €
040802 - Outras	Telma Catarina Gonçalves Nunes	179 463,21 €	183,16 €	183,16 €	0,00 €	38,16 €
040802 - Outras	PAULO JORGE MARQUES RIBEIRO ESTEVES	179 463,21 €	1 893,16 €	1 893,16 €	0,00 €	0,00 €
040802 - Outras	David Jorge Proença Barroso	179 463,21 €	2 690,13 €	2 690,13 €	0,00 €	0,00 €
040802 - Outras	Filipa Alexandra dos Santos Faia	179 463,21 €	1 972,91 €	1 972,91 €	0,00 €	0,00 €
040802 - Outras	Paulo José Lopes dos Santos	179 463,21 €	934,88 €	934,88 €	0,00 €	0,00 €
040802 - Outras	Célia Maria dos Santos Ramos Martins	179 463,21 €	1 887,05 €	1 887,05 €	0,00 €	0,00 €

MUNICÍPIO DE IDANHA-A-NOVA

Prestação de contas

Exercício 2021



040802 - Outras	João Paulo Costa Pousinho	179 463,21 €	501,78 €	501,78 €	0,00 €	0,00 €
040802 - Outras	Cláudia Soares dos Santos	179 463,21 €	1 310,74 €	1 310,74 €	0,00 €	0,00 €
040802 - Outras	João António Roseiro de Oliveira	179 463,21 €	3 768,09 €	3 768,09 €	0,00 €	0,00 €
040802 - Outras	Claudia Isabel da Costa Gonçalves	179 463,21 €	1 236,77 €	1 236,77 €	0,00 €	0,00 €
040802 - Outras	Maria Fernanda Xavier Mendes	179 463,21 €	1 936,15 €	1 936,15 €	0,00 €	0,00 €
040802 - Outras	Neusa Souto Lopes Evora	179 463,21 €	1 054,76 €	1 054,76 €	0,00 €	0,00 €
040802 - Outras	Marisa Cajado Pereira Lopes	179 463,21 €	4 855,59 €	4 855,59 €	0,00 €	0,00 €
040802 - Outras	Eliana Maria Gaspar Antunes da Costa	179 463,21 €	1 760,11 €	1 760,11 €	0,00 €	0,00 €
040802 - Outras	Maria Nuno Duarte Pereira	179 463,21 €	2 079,70 €	2 079,70 €	0,00 €	0,00 €
040802 - Outras	SANDRA ISABEL FARINHA AFONSO	179 463,21 €	798,71 €	798,71 €	0,00 €	0,00 €
040802 - Outras	Maria da Conceição de Almeida Travessa	179 463,21 €	1 740,02 €	1 740,02 €	0,00 €	0,00 €

MUNICÍPIO DE IDANHA-A-NOVA

Prestação de contas

Exercício 2021



040802 - Outras	Susana da Silva Oliveira	179 463,21 €	1 513,15 €	1 513,15 €	0,00 €	0,00 €
040802 - Outras	Marco António da Silva Duarte	179 463,21 €	890,55 €	890,55 €	0,00 €	0,00 €
040802 - Outras	João José Martins	179 463,21 €	5 399,34 €	5 399,34 €	0,00 €	0,00 €
040802 - Outras	Diogo Miguel Geraides Baptista	179 463,21 €	1 789,56 €	1 789,56 €	0,00 €	0,00 €
040802 - Outras	Joao Silva Santos	179 463,21 €	1 789,56 €	1 789,56 €	0,00 €	0,00 €
040802 - Outras	Soraia Patrícia dos Santos Sousa	179 463,21 €	1 460,51 €	1 460,51 €	0,00 €	0,00 €
040802 - Outras	Hermínia da Conceição Serra Fernandes	179 463,21 €	4 049,51 €	4 049,51 €	0,00 €	0,00 €
040802 - Outras	Iolanda Cristina Fraqueiro Ramos	179 463,21 €	933,80 €	933,80 €	0,00 €	0,00 €
040802 - Outras	Rui Miguel Barroso Fazendas	179 463,21 €	3 243,42 €	3 243,42 €	0,00 €	0,00 €
040802 - Outras	Andreia Sofia Dionísio Rechena	179 463,21 €	751,72 €	751,72 €	0,00 €	0,00 €
040802 - Outras	Luis Miguel Rosa Vilela	179 463,21 €	897,17 €	897,17 €	0,00 €	0,00 €

MUNICÍPIO DE IDANHA-A-NOVA

Prestação de contas

Exercício 2021



040802 - Outras	António Manuel Campos dos Reis	179 463,21 €	559,02 €	559,02 €	0,00 €	0,00 €	
040802 - Outras	João José Moreira Andrade Ramos	179 463,21 €	559,02 €	559,02 €	0,00 €	0,00 €	
040802 - Outras	José Adelino Esteves Lopes	179 463,21 €	1 418,20 €	1 418,20 €	0,00 €	0,00 €	
040802 - Outras	Lisete de Jesus da Silva Romeiro	179 463,21 €	209,17 €	209,17 €	0,00 €	0,00 €	
040802 - Outras	Claudia Sofia Chapado Amaral	179 463,21 €	559,02 €	559,02 €	0,00 €	0,00 €	
040802 - Outras	Paula Cristina Garcia de Oliveira	179 463,21 €	1 189,57 €	1 116,33 €	0,00 €	0,00 €	
Total:		3 917 911,33 €	3 780 953,33 €	3 672 714,69 €	108 165,40 €	38,16 €	0,00 €

Transferências de capital

Tipos de despesa	Disposições	Finalidade	Entidade	Despesas orçamentadas	Despesas autorizadas	Despesas pagas	Despesas autorizadas e não pagas	Devolução de transfeência de subsídios ocorrida no exercício	Observações
	legais		beneficiária						

MUNICÍPIO DE IDANHA-A-NOVA

Prestação de contas

Exercício 2021



080501 - Continente	Associação de Municípios para Gestão do Centro Intermunicipal de Recolha de Animais Errantes - CIRAE A.C.I.N. - Associação de Ciclo Turismo de Idanha-a-Nova	21 002,00 €	21 000,00 €	21 000,00 €	0,00 €	0,00 €
080701 - Instituições sem fins lucrativos		1 212 040,21 €	2 500,00 €	2 500,00 €	0,00 €	0,00 €
080701 - Instituições sem fins lucrativos	AJIDANHA - Associação de Juventude de Idanha-a-Nova	1 212 040,21 €	10 000,00 €	10 000,00 €	0,00 €	0,00 €
080701 - Instituições sem fins lucrativos	Associação Cultural Desportiva e Recreativa de Medelim	1 212 040,21 €	32 675,00 €	32 675,00 €	0,00 €	0,00 €
080701 - Instituições sem fins lucrativos	Associação Desportiva, Recreativa e Cultural de Alcafozes	1 212 040,21 €	2 375,00 €	0,00 €	2 375,00 €	0,00 €
080701 - Instituições sem fins lucrativos	Adenda ao Protocolo celebrado entre o Município de Idanha-a-Nova e Associação Humanitária dos Bombeiros Voluntários de Idanha-a-Nova, como forma de apoio à Actividade.	1 212 040,21 €	126 000,00 €	126 000,00 €	0,00 €	0,00 €
080701 - Instituições sem fins lucrativos	Associação Torre - Tradições	1 212 040,21 €	1 500,00 €	0,00 €	1 500,00 €	0,00 €

MUNICÍPIO DE IDANHA-A-NOVA

Prestação de contas

Exercício 2021



080701 - Instituições sem fins lucrativos	Centro de Dia de Proença-a-Velha	1 212 040,21 €	150 686,50 €	60 274,60 €	90 411,90 €	0,00 €
080701 - Instituições sem fins lucrativos	Centro Municipal de Cultura e Desenvolvimento de Idanha-a-Nova	1 212 040,21 €	40 000,00 €	40 000,00 €	0,00 €	0,00 €
080701 - Instituições sem fins lucrativos	Centro Paroquial de Solidariedade Social de Medelim	1 212 040,21 €	46 161,19 €	46 161,19 €	0,00 €	0,00 €
080701 - Instituições sem fins lucrativos	Centro Social e Paroquial de São Miguel d' Acha	1 212 040,21 €	1 500,00 €	1 500,00 €	0,00 €	0,00 €
080701 - Instituições sem fins lucrativos	Centro Social e Paroquial de São Miguel d' Acha	1 212 040,21 €	10 000,00 €	10 000,00 €	0,00 €	0,00 €
080701 - Instituições sem fins lucrativos	Clube de Ténis de Idanha-a-Nova	1 212 040,21 €	10 000,00 €	10 000,00 €	0,00 €	0,00 €
080701 - Instituições sem fins lucrativos	Clube Equestre de Rancho das Casinhas	1 212 040,21 €	2 500,00 €	2 500,00 €	0,00 €	0,00 €
080701 - Instituições sem fins lucrativos	Comissão de Festas de Santo Isidro e Santíssimo sacramento, Ladoeiro	1 212 040,21 €	1 500,00 €	0,00 €	1 500,00 €	0,00 €
080701 - Instituições sem fins lucrativos	Confraria de Nossa Senhora do Almortão	1 212 040,21 €	55 000,00 €	55 000,00 €	0,00 €	0,00 €
	Protocolo celebrado entre o Município de Idanha-a-Nova e a Confraria de Nossa Senhora do Almortão = Participação Financeira =					

MUNICÍPIO DE IDANHA-A-NOVA

Prestação de contas

Exercício 2021



080701 - Instituições sem fins lucrativos	Protocolo de colaboração técnica e científica e financeira para a salvaguarda e valorização do património da Diocese de Portalegre-Castelo Branco	Diocese de Portalegre e Castelo Branco	1 212 040,21 €	6 000,00 €	6 000,00 €	0,00 €	0,00 €
080701 - Instituições sem fins lucrativos	Fábrica da Igreja Paroquial da Freguesia de Idanha-a-Nova	Fábrica da Igreja Paroquial da Freguesia de Idanha-a-Nova	1 212 040,21 €	3 500,00 €	3 500,00 €	0,00 €	0,00 €
080701 - Instituições sem fins lucrativos	Comparticipação financeira - Pedido de apoio para obras de requalificação no edifício da Casa Paroquial do Ladoeiro.	Fábrica da Igreja Paroquial da Freguesia de Ladoeiro	1 212 040,21 €	39 049,28 €	39 049,28 €	0,00 €	0,00 €
080701 - Instituições sem fins lucrativos	Fábrica da Igreja Paroquial da Freguesia de Medelim	Fábrica da Igreja Paroquial da Freguesia de Medelim	1 212 040,21 €	23 851,70 €	23 851,70 €	0,00 €	0,00 €
080701 - Instituições sem fins lucrativos	Apoio para obras de requalificação da Igreja Matriz de Penha Garcia	Fábrica da Igreja Paroquial de Penha Garcia	1 212 040,21 €	142 398,97 €	71 199,49 €	71 199,48 €	0,00 €
080701 - Instituições sem fins lucrativos	Fábrica da Igreja Paroquial de Proença-a-Velha	Fábrica da Igreja Paroquial de Proença-a-Velha	1 212 040,21 €	79 871,60 €	79 871,60 €	0,00 €	0,00 €
080701 - Instituições sem fins lucrativos	Filarmónica Idanhense	Filarmónica Idanhense	1 212 040,21 €	17 000,00 €	17 000,00 €	0,00 €	0,00 €

MUNICÍPIO DE IDANHA-A-NOVA

Prestação de contas

Exercício 2021



MUNICÍPIO
IDANHA-A-NOVA

080701 - Instituições sem fins lucrativos	Liga dos Amigos de Penha Garcia	1 212 040,21 €	1 000,00 €	1 000,00 €	0,00 €	0,00 €
080701 - Instituições sem fins lucrativos	PROENÇAL - Liga de Desenvolvimento de Proença-a-Velha	1 212 040,21 €	12 500,00 €	12 500,00 €	0,00 €	0,00 €
080802 - Outras		30 500,00 €	2 968,00 €	2 968,00 €	0,00 €	0,00 €
080802 - Outras	Ilda Patricia Afonso Romão	30 500,00 €	1 855,00 €	1 855,00 €	0,00 €	0,00 €
080802 - Outras	José Aires Cardoso	30 500,00 €	2 768,00 €	2 768,00 €	0,00 €	0,00 €
080802 - Outras	Maria da Piedade Calha Aires	30 500,00 €	3 180,00 €	3 180,00 €	0,00 €	0,00 €
080802 - Outras	Maria Emília Mendes Afonso da Silva Velhas	30 500,00 €	2 385,00 €	2 385,00 €	0,00 €	0,00 €
	Silvia Cortes Romão					
	Total:	1 263 542,21 €	851 725,24 €	684 738,86 €	166 986,38 €	0,00 €

6.2 Transferências e subsídios recebidos

Tipo de Receita	Diposições Legais (1)	Finalidade (2)	Entidade Financiadora (3)	Receita Prevista (4)	Receita Recebida (5)	Receita Prevista e não recebida (6) = (4)-(5)	Devolução ocorrida no exercício (7)	Observações (8)
-----------------	-----------------------	----------------	---------------------------	----------------------	----------------------	---	-------------------------------------	-----------------

MUNICÍPIO DE IDANHA-A-NOVA

Prestação de contas

Exercício 2021



Transferências Correntes	Lei n.º 73/2013 de 3 de setembro	FEF	Direção Geral das Autarquias Locais	11 953 759,00 €	11 953 759,00 €	0,00 €
Transferências Correntes	Lei n.º 73/2013 de 3 de setembro	FSM	Direção Geral das Autarquias Locais	189 555,00 €	189 555,00 €	0,00 €
Transferências Correntes	Lei n.º 73/2013 de 3 de setembro	Participação IRS	Direção Geral das Autarquias Locais	115 528,00 €	115 528,00 €	0,00 €
Transferências Correntes	Lei n.º 50/2018 de 10 de agosto	Transferência de Competências	IGEFE - Instituto de Gestão Financeira da Educação	672 814,00 €	621 514,05 €	51 299,95 €
Transferências Correntes	Lei n.º 50/2018 de 10 de agosto	Transferência de Competências	ANSR - Autoridade Nacional de Segurança Rodoviária	- €	1 112,96 €	-1 112,96 €
Transferências Correntes	LOE 2020	Participação IVA - art.º 26-A da Lei 73/2013	Direção Geral das Autarquias Locais	75 906,00 €	75 906,50 €	-0,50 €
Transferências Correntes	Protocolo de colaboração entre a CNPDPCJ e a AMNP	Comissão Nacional de Promoção dos Direitos e Proteção de Crianças e Jovens - CNPDPCJ	Comissão Nacional de Promoção dos Direitos e Proteção de Crianças e Jovens - CNPDPCJ	- €	15 370,08 €	-15 370,08 €
Transferências Correntes	Decreto-Lei n.º 410-B/79, de 27 de setembro	Refeições, AAAF (CAF),AO e AEC	DGEST	- €	6 729,14 €	-6 729,14 €
Transferências Correntes	Protocolo para elaboração do Plano de Ordenamento da Albufeira entre Instituto da Água e o MIN	Eleições	MAI	- €	8 094,30 €	-8 094,30 €
Transferências Correntes	CENTRO-04-3928-FEDER-000009	Plano de Ordenamento da Albufeira Beira Baixa Terras de Excelência - Comunicação, Animação e Inovação	Instituto da Água	62 250,00 €	- €	62 250,00 €
Transferências Correntes	FEDER-000009	Agência para o Desenvolvimento e Coesão, IP -CENTRO 2020	Agência para o Desenvolvimento e Coesão, IP -CENTRO 2020	2 962,64 €	- €	2 962,64 €

MUNICÍPIO DE IDANHA-A-NOVA

Prestação de contas

Exercício 2021



Transferências Correntes	CENTRO-04-3928-FEDER-000016	Projetos Âncora para a concretização da EEC Aldeias Históricas de Portugal (tríénio 2019-2021)	Agência para o Desenvolvimento e Coesão, IP -CENTRO 2020	102 000,00 €	- €	102 000,00 €
Transferências Correntes	CENTRO-03-5266-FSE-000021	Planos inovadores de combate ao insucesso escolar	Agência para o Desenvolvimento e Coesão, IP -CENTRO 2020	247 034,98 €	- €	247 034,98 €
Transferências Correntes	CENTRO-03-5266-FSE-000027	Plano integrado e inovador de combate ao insucesso escolar (II)	Agência para o Desenvolvimento e Coesão, IP -CENTRO 2020	122 708,72 €	- €	122 708,72 €
Transferências Correntes	CENTRO-07-2114-FEDER-000012	5 Municípios. 5 Culturas. 5 Sentidos.	Agência para o Desenvolvimento e Coesão, IP -CENTRO 2020	58 027,24 €	13 420,38 €	44 606,86 €
Transferências Correntes	CENTRO-07-2114-FEDER-000013	Beira Baixa Cultural	Agência para o Desenvolvimento e Coesão, IP -CENTRO 2020	32 156,97 €	- €	32 156,97 €
Transferências Correntes	CENTRO-06-1203-FEDER-000105	Projeto ITI: Implementação de medidas de eficiência energética em edifícios municipais - Biblioteca Municipal	Agência para o Desenvolvimento e Coesão, IP -CENTRO 2020	0,50 €	- €	0,50 €
Transferências Correntes	CENTRO-06-1203-FEDER-000107	Projeto ITI: Implementação de medidas de eficiência energética em edifícios municipais - ESCIN	Agência para o Desenvolvimento e Coesão, IP -CENTRO 2020	0,63 €	- €	0,63 €
Transferências Correntes	CENTRO-06-1203-FEDER-000106	Projeto ITI: Implementação de medidas de eficiência energética em edifícios municipais - Arquivo Municipal	Agência para o Desenvolvimento e Coesão, IP -CENTRO 2020	0,00 €	- €	0,00 €

MUNICÍPIO DE IDANHA-A-NOVA

Prestação de contas

Exercício 2021



Transferências Correntes	CENTRO-06-1203-FEDER-000109	Projeto ITI: Implementação de medidas de eficiência energética em edifícios municipais - Piscinas Municipais GreenValley FoodLab - Área de Acolhimento Empresarial de Base Rural	Agência para o Desenvolvimento e Coesão, IP -CENTRO 2020	86 149,20 €	1,13 €	- €	1,13 €
Transferências Correntes	CENTRO-02-0853-FEDER-000036	Valorização do património natural de Idanha-a-Nova - Infraestrutura de apoio à valorização e visitação do parque iconológico de Penha Garcia	Agência para o Desenvolvimento e Coesão, IP -CENTRO 2020	7 257,00 €			78 892,20 €
Transferências Correntes	CENTRO-07-2114-FEDER-000155	Valorização do Castelo e Muralhas de Monsanto	Agência para o Desenvolvimento e Coesão, IP -CENTRO 2020	0,50 €	0,50 €	- €	0,50 €
Transferências Correntes	CENTRO-07-2114-FEDER-000120	Integração de jovens e/ou adultos no mercado laboral - PEPAL	Agência para o Desenvolvimento e Coesão, IP -CENTRO 2020	51 000,00 €	51 000,00 €	- €	51 000,00 €
Transferências Correntes	CENTRO-04-3118-FSE-000040		Agência para o Desenvolvimento e Coesão, IP -CENTRO 2020	22 354,49 €	12 233,21 €	10 121,28 €	
Transferências Correntes	CENTRO-07-2114-FEDER-000225	Beira Baixa Cultural II	Agência para o Desenvolvimento e Coesão, IP -CENTRO 2021	27 384,58 €	- €	- €	27 384,58 €
Transferências Correntes	CENTRO-07-2114-FEDER-000012	5 Municípios. 5 Culturas. 5 Sentidos.	Agência para o Desenvolvimento e Coesão, IP -CENTRO 2022	4 906,72 €	- €	- €	4 906,72 €
Transferências Correntes	0433-EUROACE-SPORT-4-E	Deporte y Naturaleza en la EUROACE	Agência para o Desenvolvimento e Coesão, IP -CENTRO 2023	18 933,39 €	15 623,85 €	3 309,54 €	

MUNICÍPIO DE IDANHA-A-NOVA

Prestação de contas

Exercício 2021



Transferências Correntes	0068-REDTI-4-E	Taejo Internacional Rede	Agência para o Desenvolvimento e Coesão, IP -CENTRO 2024	73 360,61 €	- €	73 360,61 €
Transferências Correntes	POISE-03-4233-FSE-000028	Mediadores Municipais e Interculturais	POISE	170 564,00 €	11 553,07 €	159 010,93 €
Transferências Correntes	POCI-01-0145-FEDER-023678	PerSoParAge	POCI	1,00 €	- €	1,00 €
Transferências Correntes	POAPMC-01-74F7-FEAC-000075	Distribuição de géneros alimentares	POAPMC	4 466,00 €	4 509,98 €	-43,98 €
Transferências Correntes	PDR2020-813-045394	Manutenção e instalação de troços da rede primária no Concelho de Idanha-a-Nova	PDR 2020	65 831,00 €	- €	65 831,00 €
Transferências Correntes	PDR2020-2024-055396	Bio-regiões: uma estratégia integrada de desenvolvimento dos territórios rurais	PDR 2020	4 119,80 €	- €	4 119,80 €
Transferências Correntes	PDR2020-10216-060788	Quinta de Ciência Viva para a Agricultura Biológica	PDR 2020	37 240,62 €	- €	37 240,62 €
Transferências Correntes	PDR2020-10214-062009	Mercado Bio Região	PDR 2020	22 719,58 €	1 229,02 €	21 490,56 €
Transferências Correntes	P047717	Monsanto - Valorização e Qualificação do destino turístico	Outras	1,00 €	- €	1,00 €
Transferências Correntes	2019.21.0040.3.00.4	Elaboração de estratégia local de habitação no âmbito do 1.º Direito	Turismo de Portugal	13 997,64 €	- €	13 997,64 €
Transferências Correntes		Instituto da Habitação e da Reabilitação Urbana		18 892,80 €	- €	18 892,80 €

MUNICÍPIO DE IDANHA-A-NOVA

Prestação de contas

Exercício 2021



Transferências Correntes	2020-2012-01-0056	Programa de reforço de disponibilidade das equipas de sapadores florestais – 2020	6 751,56 €	0,00 €	6 751,56 €
		Apio ao			
		Funcionamento das Equipas Sapadores Florestais - 2019-2021	120 000,00 €	70 500,00 €	49 500,00 €
Transferências Correntes	2018012800069	Realização de Faixas de Interrupção de Combustíveis em Áreas Não Prioritárias - Prevenção dos Fogos Florestais - 2018	10 165,00 €	0,00 €	10 165,00 €
Transferências Correntes		Contratos Emprego - Inserção mais	- €	52 917,31 €	-52 917,31 €
Transferências Correntes	32	LudVision	89 409,76 €	80 372,27 €	9 037,49 €
		Valete Vos Viatores: Travelling Through Latin Inscriptions Across The Roman Empire			
Transferências Correntes	101008574	Programa de apoio à elaboração de estudos municipais para o desenvolvimento de sistemas de recolha de bio resíduos	- €	3 984,89 €	-3 984,89 €
Transferências Correntes	24	Fundo Ambiental	- €	5 000,00 €	-5 000,00 €
		Apio ao			
		Funcionamento dos Gabinetes Técnico Florestais 2020	- €	13 979,00 €	-13 979,00 €
Transferências Correntes	2020-0202-01-0167	Arrebita Idanha 2020	- €	14 000,00 €	-14 000,00 €
Transferências Correntes	Protocolo				

MUNICÍPIO DE IDANHA-A-NOVA

Prestação de contas

Exercício 2021



Transferências Correntes		Leite Escolar	Instituto de Financiamento de Agricultura e Pesca, I.P.	- €	123,33 €	-123,33 €
Transferência Capital	Lei n.º 73/2013 de 3 de setembro	FEF	Direcção Geral das Autarquias Locais	1 328 195,00 €	1 328 195,00 €	0,00 €
Transferência Capital	Lei n.º 73/2013 de 3 de setembro	N.º Art.º 35 da Lei n.º 73/2013	Direcção Geral das Autarquias Locais	868 785,00 €	868 785,00 €	0,00 €
Transferência Capital	Lei n.º 50/2018 de 10 de agosto	Transferência de Competências	IGEFE - Instituto de Gestão Financeira da Educação	2,00 €	- €	2,00 €
Transferência Capital	CENTRO-04-3928-FEDER-000006	Projetos Âncora para a concretização da EEC Aldeias Históricas de Portugal	Agência para o Desenvolvimento e Coesão, IP - POCTEP	5 601,26 €	- €	5 601,26 €
Transferência Capital	CENTRO-03-5266-FSE-000021	Planos inovadores de combate ao insucesso escolar	Agência para o Desenvolvimento e Coesão, IP - POCTEP	32 338,26 €	- €	32 338,26 €
Transferência Capital	CENTRO-03-5266-FSE-000027	Plano integrado e inovador de combate ao insucesso escolar (II)	Agência para o Desenvolvimento e Coesão, IP - POCTEP	30 677,18 €	- €	30 677,18 €
Transferência Capital	CENTRO-07-2316-FEDER-000042	PARU 2. Qualificação e modernização das antigas instalações do Jardim de Infância de Idanha-a-Nova	Agência para o Desenvolvimento e Coesão, IP - POCTEP	6 690,38 €	- €	6 690,38 €
Transferência Capital	CENTRO-03-5673-FEDER-000191	Construção e qualificação de centros escolares de Idanha-a-Nova	Agência para o Desenvolvimento e Coesão, IP - POCTEP	111 422,35 €	- €	111 422,35 €
Transferência Capital	CENTRO-07-2316-FEDER-000217	PARU 5. Requalificação de edifício sede do CUI	Agência para o Desenvolvimento e Coesão, IP - POCTEP	245 052,08 €	297 170,36 €	-52 118,28 €

MUNICÍPIO DE IDANHA-A-NOVA



MUNICÍPIO
IDANHA-A-NOVA

Prestação de contas

Exercício 2021

Transferência Capital	CENTRO-07-2114- FEDER-000155	Valorização do património natural de Ídanha-a-Nova - Infraestrutura de apoio à valorização e visitação do parque iconológico de Penha Garcia	Agência para o Desenvolvimento e Coesão, IP - POCTEP	0,50 €	- €	0,50 €
Transferência Capital	CENTRO-07-2114- FEDER-000120	Valorização do Castelo e Muralhas de Monsanto	Agência para o Desenvolvimento e Coesão, IP - POCTEP	- €	- €	0,00 €
Transferência Capital	CENTRO-07-2114- FEDER-000116	Valorização e inovação no conjunto arquitetónico e arqueológico de Ídanha-a-Velha	Agência para o Desenvolvimento e Coesão, IP - POCTEP	163 221,27 €	182 423,76 €	-19 202,49 €
Transferência Capital	CENTRO-05-4842- FEDER-000316	Rede integrada de serviços de saúde no concelho: Saúde + Projeto ITI:	Agência para o Desenvolvimento e Coesão, IP - POCTEP	122 323,40 €	- €	122 323,40 €
Transferência Capital	CENTRO-06-1203- FEDER-000108	Implementação de medidas de eficiência energética em edifícios municipais - CCR Projeto ITi:	Agência para o Desenvolvimento e Coesão, IP - POCTEP	0,20 €	- €	0,20 €
Transferência Capital	CENTRO-06-1203- FEDER-000105	Implementação de medidas de eficiência energética em edifícios municipais - Biblioteca Municipal Projeto ITi:	Agência para o Desenvolvimento e Coesão, IP - POCTEP	0,20 €	- €	0,20 €
Transferência Capital	CENTRO-06-1203- FEDER-000107	Implementação de medidas de eficiência energética em edifícios municipais - ESGIN	Agência para o Desenvolvimento e Coesão, IP - POCTEP	0,29 €	- €	0,29 €

MUNICÍPIO DE IDANHA-A-NOVA



Prestação de contas

Exercício 2021

Transferência Capital	CENTRO-06-1203- FEDER-000106	Projeto ITI: Implementação de medidas de eficiência energética em edifícios municipais - Arquivo Municipal	Agência para o Desenvolvimento e Coesão, IP - POCTEP	0,21 €	- €	0,21 €
Transferência Capital	CENTRO-06-1203- FEDER-000109	Projeto ITI: Implementação de medidas de eficiência energética em edifícios municipais - Piscinas Municipais	Agência para o Desenvolvimento e Coesão, IP - POCTEP	2,68 €	- €	2,68 €
Transferência Capital	CENTRO-02-0853- FEDER-000036	GreenValley FoodLab - Área de Acolhimento Empresarial de Base Rural	Agência para o Desenvolvimento e Coesão, IP - POCTEP	593 263,45 €	236 785,26 €	356 478,19 €
Transferência Capital	CENTRO-06-1406- FEDER-000046	Construção de ciclovia, pedonal e ciclável, entre Idanha-a-Nova e a Zona Industrial 1.ª Fase	Agência para o Desenvolvimento e Coesão, IP - POCTEP	0,70 €	- €	0,70 €
Transferência Capital	CENTRO-07-2316- FEDER-000221	PARU 11. Qualificação e modernização do recinto da Feira Raiana	Agência para o Desenvolvimento e Coesão, IP - POCTEP	22 500,00 €	90 004,44 €	-67 504,44 €
Transferência Capital	CENTRO-08-0550- FEDER-000033	BBDigital	Agência para o Desenvolvimento e Coesão, IP - POCTEP	34 408,02 €	- €	34 408,02 €
Transferência Capital	CENTRO-07-2114- FEDER-000205	Centro Municipal de Proteção Civil	Agência para o Desenvolvimento e Coesão, IP - POCTEP	6 275,40 €	- €	6 275,40 €
Transferência Capital	0068-REDTI-4-E	Taejo Internacional Rede	Agência para o Desenvolvimento e Coesão, IP - POCTEP	37 500,00 €	18 840,53 €	18 659,47 €
Transferência Capital	PDR2020-10216-060788	Quinta de Ciência Viva para a Agricultura	PDR 2020	75 806,00 €	- €	75 806,00 €

MUNICÍPIO DE IDANHA-A-NOVA

Prestação de contas

Exercício 2021



		Biológica			
Transferência Capital	PDR2020-10214-062009	Mercado Bio Região	PDR 2020	- €	34 805,00 €
Transferência Capital	Contrato de Cooperação Técnica Financeira	Obras de Valorização do Pavilhão Gimnodesportivo de Idanha-A-Nova	Direcção Geral das Autarquias Locais	- €	14 933,00 €
Transferência Capital	P028217	Projeto Redes WIFI - AHP Smart Lands	Associação de Desenvolvimento Turístico "Aldeias Históricas de Portugal"	37 750,29 €	1 297,21 €
Transferência Capital	P047517	Monsanto Acessível, Inclusiva e Sustentável	Turismo de Portugal, I.P.	- €	200 000,00 €
Transferência Capital	P047717	Monsanto - Valorização e Qualificação do destino turístico - Nova	Turismo de Portugal, I.P.	- €	270 486,16 €
Transferência Capital	P079217	Turismo acessível - All for All - Aldeias Históricas	Associação de Desenvolvimento Turístico "Aldeias Históricas de Portugal"	- €	88 622,34 €
Transferência Capital	32	LudVision	Fundo Ambiental	4 077,45 €	2 460,00 €
Transferência Capital	NA	Estrada Municipal Proença - Pedrógão	Outras	- €	1,00 €
Transferência Capital	NA	Município de Penamacor	Município de Penamacor	0,00 €	60 000,00 €

MUNICÍPIO DE IDANHA-A-NOVA

Prestação de contas

Exercício 2021

7. Outras divulgações

Não aplicável.

Dívidas a terceiros por antiguidade dos saldos

(ver páginas seguintes)

MUNICÍPIO DE IDANHA-A-NOVA

No período até 31 de Dezembro de 2021

Ano: 2021

Descrição	Divida vencida		Intervalos de Antiquidade da dívida vencida				Exceções	Pagamentos em Atraso	Total Dívida por natureza		
	Curto Prazo	Médio / Longo Prazo	< 90	90 - 180	180 - 365	> 365			Curto Prazo	Médio / Longo Prazo	SOMA
Despesas Correntes											
Despesas com pessoal											
Remunerações certas e permanentes	2 225,00		75 627,19							77 852,19	
Abonos variáveis ou eventuais	183,69		2 010,99							2 194,68	
SS - Encargos com saúde											
ADSE e outros da AP											
Outros sectores fora da AP											
SS - Contribuições de segurança social											
CGA											
Segurança social- Regime geral											
Outras											
SS - Outras											
Outras											
Aquisições de bens e serviços											
Aquisições de bens e serviços	69 335,02		10 206,86	1 780,78	2 919,51	1 575,25	6 275,54	85 817,42		85 817,42	
Juros e outros encargos											
Juros e outros encargos	2 056,13							2 056,13		2 056,13	
Transferências correntes											
Administrações públicas						425,00	425,00	425,00		425,00	
Outras transferências correntes	79 000,00				2 300,00	2 300,00	2 300,00	81 300,00		81 300,00	
Subsídios											
Subsídios											
Outras despesas correntes											
Outras despesas correntes	157,72					24 283,19	24 283,19	24 440,91		24 440,91	
Despesas de capital											
Aquisições de bens de capital											
Aquisições de bens de capital											
Transferências de capital											
Administrações Públicas											
Outras transferências de capital	96 387,76							96 387,76		96 387,76	
Aquisição de ativos financeiros											
Aquisição de ativos financeiros	3 875,00					1 500,00	1 500,00	5 375,00		5 375,00	
Reembolsos de passivos financeiros											
Reembolsos de passivos financeiros											
Outras despesas de capital											
Outras despesas de capital											
Soma	253 220,32	0,00	87 845,04	1 780,78	2 919,51	30 083,44	34 783,73	375 849,09	0,00	375 849,09	

MUNICÍPIO DE IDANHA-A-NOVA

Prestação de contas

Exercício 2021



Encargos contratuais

(ver páginas seguintes)

MUNICÍPIO DE IDANHA-A-NOVA

Ano: 2021

Encargos Contratuais

Euros

Mês: Apuramentos

Nº Contrato	NIF Fornecedor	Data de Celebração	Preço Base	Preço Contratual	Data de Conclusão (inicial)	Data de Conclusão (revista)	Visto Tribunal de Contas	
							Número do Registo	Data

28 **500219389** **2012-07-19** **30 135,00** **30 135,00** **31/12/2013** **31/12/2013**

..: Lista de CPV's

Código	Descrição
71242000-6	Preparação de projecto e concepção, estimativa de custos

..: Lista de Compromissos

Nº Sequencial	Serviço Requiritante	Documento	Valor
2988	21 - Divisão de Obras Públicas	CONTR.: 28/2012	0,00

..: Lista de Pagamentos

Classificações Orçamentais			Data do primeiro pagam.	Pagament. no ano [N]	Pag. previst. até final do ano [N]	Pagament. acumulad. até [N-1]	Pagamentos previstos para anos futuros				Anos seguintes	
Fonte Finan.	Rúbrica	Descrição					[N+1]	[N+2]	[N+3]	[N+4]		
RP	D02	Aquisição de bens e serviços	23/01/2013	0,00	3 013,50	0,00	0,00	0,00	0,00	0,00	0,00	0,00

82 **509004326** **2013-08-02** **28 905,00** **28 905,00** **01/12/2014** **01/12/2014**

..: Lista de CPV's

Código	Descrição
71242000-6	Preparação de projecto e concepção, estimativa de custos

..: Lista de Compromissos

Nº Sequencial	Serviço Requiritante	Documento	Valor
10077	21 - Divisão de Obras Públicas	CONTRATO: 82/2013	14 505,00

..: Lista de Pagamentos

Classificações Orçamentais			Data do primeiro pagam.	Pagament. no ano [N]	Pag. previst. até final do ano [N]	Pagament. acumulad. até [N-1]	Pagamentos previstos para anos futuros				Anos seguintes	
Fonte Finan.	Rúbrica	Descrição					[N+1]	[N+2]	[N+3]	[N+4]		
RP	D02	Aquisição de bens e serviços	17/12/2013	0,00	52,50	0,00	0,00	0,00	0,00	0,00	0,00	0,00

15 **510561187** **2015-04-24** **28 880,40** **28 880,40** **31/12/2015** **31/12/2015**

..: Lista de CPV's

Código	Descrição
71242000-6	Preparação de projecto e concepção, estimativa de custos

..: Lista de Compromissos

Nº Sequencial	Serviço Requiritante	Documento	Valor
18464	34 - Div. Urb.e Planeamento	CONTR.: 15/2015	28 880,40

..: Lista de Pagamentos

Classificações Orçamentais			Data do primeiro pagam.	Pagament. no ano [N]	Pag. previst. até final do ano [N]	Pagament. acumulad. até [N-1]	Pagamentos previstos para anos futuros				Anos seguintes	
Fonte Finan.	Rúbrica	Descrição					[N+1]	[N+2]	[N+3]	[N+4]		
RP	D02	Aquisição de bens e serviços	01/06/2015	0,00	2 888,04	0,00	0,00	0,00	0,00	0,00	0,00	0,00

MUNICÍPIO DE IDANHA-A-NOVA

Ano: 2021

Encargos Contratuais

Euros

Mês: Apuramentos

Nº Contrato	NIF Fornecedor	Data de Celebração	Preço Base	Preço Contratual	Data de Conclusão (inicial)	Data de Conclusão (revista)	Visto Tribunal de Contas	
							Número do Registo	Data

21 **500219389** **2015-05-05** **44 280,00** **44 280,00** **31/12/2015** **31/12/2015**

.: Lista de CPV's

Código	Descrição
71242000-6	Preparação de projecto e concepção, estimativa de custos

.: Lista de Compromissos

Nº Sequencial	Serviço Requiritante	Documento	Valor
18839	34 - Div. Urb.e Planeamento	CONTRATO: 21/2015	44 280,00

.: Lista de Pagamentos

Classificações Orçamentais			Data do primeiro pagam.	Pagament. no ano [N]	Pag. previst. até final do ano [N]	Pagament. acumulad. até [N-1]	Pagamentos previstos para anos futuros				Anos seguintes	
Fonte Finan.	Rúbrica	Descrição					[N+1]	[N+2]	[N+3]	[N+4]		
RP	D02	Aquisição de bens e serviços	28/05/2015	0,00	4 428,00	0,00	0,00	0,00	0,00	0,00	0,00	0,00

46 **502161078** **2015-07-28** **43 050,00** **43 050,00** **31/12/2015** **31/12/2015**

.: Lista de CPV's

Código	Descrição
79221000-9	Serviços de consultoria fiscal

.: Lista de Compromissos

Nº Sequencial	Serviço Requiritante	Documento	Valor
20200	19 - Divisão Financeira e Patrimonial	CONTRATO: 46/2015	3 075,00

.: Lista de Pagamentos

Classificações Orçamentais			Data do primeiro pagam.	Pagament. no ano [N]	Pag. previst. até final do ano [N]	Pagament. acumulad. até [N-1]	Pagamentos previstos para anos futuros				Anos seguintes	
Fonte Finan.	Rúbrica	Descrição					[N+1]	[N+2]	[N+3]	[N+4]		
RP	D02	Aquisição de bens e serviços	03/12/2015	0,00	0,00	0,00	0,00	0,00	0,00	0,00	0,00	0,00

81 **503777641** **2015-10-14** **30 750,00** **30 750,00** **31/12/2016** **31/12/2016**

.: Lista de CPV's

Código	Descrição
71242000-6	Preparação de projecto e concepção, estimativa de custos

.: Lista de Compromissos

Nº Sequencial	Serviço Requiritante	Documento	Valor
21656	34 - Div. Urb.e Planeamento	CONTR.: 81/2015	30 750,00

.: Lista de Pagamentos

Classificações Orçamentais			Data do primeiro pagam.	Pagament. no ano [N]	Pag. previst. até final do ano [N]	Pagament. acumulad. até [N-1]	Pagamentos previstos para anos futuros				Anos seguintes	
Fonte Finan.	Rúbrica	Descrição					[N+1]	[N+2]	[N+3]	[N+4]		
RP	D02	Aquisição de bens e serviços	15/03/2016	0,00	3 075,00	0,00	0,00	0,00	0,00	0,00	0,00	0,00

MUNICÍPIO DE IDANHA-A-NOVA

Ano: 2021

Mês: Apuramentos

Encargos Contratuais

Euros

Nº Contrato	NIF Fornecedor	Data de Celebração	Preço Base	Preço Contratual	Data de Conclusão (inicial)	Data de Conclusão (revista)	Visto Tribunal de Contas	
							Número do Registo	Data

22 **501178074** **2016-04-19** **19 188,00** **19 188,00** **31/03/2017** **31/03/2017**

.: Lista de CPV's

Código	Descrição
90918000-5	Serviços de limpeza de contentores de lixo

.: Lista de Compromissos

Nº Sequencial	Serviço Requisitante	Documento	Valor
23702	36 - Unid.Comp.Flex de.Obr.Amb.Ser.U	CONTRATO: 22/2016	13 871,33
37009	36 - Unid.Comp.Flex de.Obr.Amb.Ser.U	CONTR.: 22/2016/2021	5 316,68

.: Lista de Pagamentos

Classificações Orçamentais			Data do primeiro pagam.	Pagament. no ano [N]	Pag. previst. até final do ano [N]	Pagament. acumulad. até [N-1]	Pagamentos previstos para anos futuros				Anos seguintes
Fonte Finan.	Rúbrica	Descrição					[N+1]	[N+2]	[N+3]	[N+4]	
RP	D02	Aquisição de bens e serviços	18/10/2016	0,00	5 316,68	0,00	0,00	0,00	0,00	0,00	0,00

56 **500276218** **2016-10-24** **49 569,00** **48 689,55** **31/12/2017** **31/12/2017**

.: Lista de CPV's

Código	Descrição
44613800-8	Contentores para residuos

.: Lista de Compromissos

Nº Sequencial	Serviço Requisitante	Documento	Valor
25194	36 - Unid.Comp.Flex de.Obr.Amb.Ser.U	CONTRATO: 56/2016	48 689,55

.: Lista de Pagamentos

Classificações Orçamentais			Data do primeiro pagam.	Pagament. no ano [N]	Pag. previst. até final do ano [N]	Pagament. acumulad. até [N-1]	Pagamentos previstos para anos futuros				Anos seguintes
Fonte Finan.	Rúbrica	Descrição					[N+1]	[N+2]	[N+3]	[N+4]	
RP	D06	Aquisição de bens de capital	30/01/2017	0,00	0,00	0,00	0,00	0,00	0,00	0,00	0,00

11 **500487731** **2017-03-24** **7 420,00** **7 420,00** **31/12/2018** **31/12/2018**

.: Lista de CPV's

Código	Descrição
60120000-5	Serviços de táxis

.: Lista de Compromissos

Nº Sequencial	Serviço Requisitante	Documento	Valor
26672	35 - Div.Educ.A.Soci.Cul.Tur.Des.Tem.L	CONTRATO: 11/2017	2 720,00

.: Lista de Pagamentos

Classificações Orçamentais			Data do primeiro pagam.	Pagament. no ano [N]	Pag. previst. até final do ano [N]	Pagament. acumulad. até [N-1]	Pagamentos previstos para anos futuros				Anos seguintes
Fonte Finan.	Rúbrica	Descrição					[N+1]	[N+2]	[N+3]	[N+4]	
RP	D02	Aquisição de bens e serviços	01/06/2017	0,00	0,00	2 760,00	0,00	0,00	0,00	0,00	0,00

MUNICÍPIO DE IDANHA-A-NOVA

Ano: 2021

Mês: Apuramentos

Encargos Contratuais

Euros

Nº Contrato	NIF Fornecedor	Data de Celebração	Preço Base	Preço Contratual	Data de Conclusão (inicial)	Data de Conclusão (revista)	Visto Tribunal de Contas	
							Número do Registo	Data

12 **513580719** **2017-03-24** **22 878,00** **22 878,00** **31/12/2017** **31/12/2017**

.: Lista de CPV's

Código	Descrição
22213000-6	Revistas

.: Lista de Compromissos

Nº Sequencial	Serviço Requisitante	Documento	Valor
26658	35 - Div.Educ.A.Soci.Cul.Tur.Des.Tem.I	CONTRATO: 12/2017	9 300,00

.: Lista de Pagamentos

Classificações Orçamentais			Data do primeiro pagam.	Pagament. no ano [N]	Pag. previst. até final do ano [N]	Pagament. acumulad. até [N-1]	Pagamentos previstos para anos futuros				Anos seguintes	
Fonte Finan.	Rúbrica	Descrição					[N+1]	[N+2]	[N+3]	[N+4]		
RP	D02	Aquisição de bens e serviços	31/05/2017	0,00	0,00	0,00	0,00	0,00	0,00	0,00	0,00	0,00

14 **502180960** **2017-03-28** **73 800,00** **73 800,00** **31/12/2017** **31/12/2017**

.: Lista de CPV's

Código	Descrição
71242000-6	Preparação de projecto e concepção, estimativa de custos

.: Lista de Compromissos

Nº Sequencial	Serviço Requisitante	Documento	Valor
26671	34 - Div. Urb.e Planeamento	CONTRATO: 14/2017	73 800,00

.: Lista de Pagamentos

Classificações Orçamentais			Data do primeiro pagam.	Pagament. no ano [N]	Pag. previst. até final do ano [N]	Pagament. acumulad. até [N-1]	Pagamentos previstos para anos futuros				Anos seguintes	
Fonte Finan.	Rúbrica	Descrição					[N+1]	[N+2]	[N+3]	[N+4]		
RP	D02	Aquisição de bens e serviços	31/07/2017	0,00	7 380,00	66 420,00	0,00	0,00	0,00	0,00	0,00	0,00

50 **500243719** **2017-06-22** **85 173,91** **85 173,91** **31/12/2020** **31/12/2020**

.: Lista de CPV's

Código	Descrição
79714000-2	Serviços de vigilância

.: Lista de Compromissos

Nº Sequencial	Serviço Requisitante	Documento	Valor
27696	19 - Divisão Financeira e Patrimonial	CONTRATO: 50/2017	85 078,24

.: Lista de Pagamentos

Classificações Orçamentais			Data do primeiro pagam.	Pagament. no ano [N]	Pag. previst. até final do ano [N]	Pagament. acumulad. até [N-1]	Pagamentos previstos para anos futuros				Anos seguintes	
Fonte Finan.	Rúbrica	Descrição					[N+1]	[N+2]	[N+3]	[N+4]		
RP	D02	Aquisição de bens e serviços	18/10/2017	0,00	0,00	85 994,09	0,00	0,00	0,00	0,00	0,00	0,00

MUNICÍPIO DE IDANHA-A-NOVA

Ano: 2021

Encargos Contratuais

Euros

Mês: Apuramentos

Nº Contrato	NIF Fornecedor	Data de Celebração	Preço Base	Preço Contratual	Data de Conclusão (inicial)	Data de Conclusão (revista)	Visto Tribunal de Contas	
							Número do Registo	Data

69 **502021128** **2017-08-29** **35 670,00** **35 670,00** **31/12/2017** **31/12/2017**

.: Lista de CPV's

Código	Descrição
71242000-6	Preparação de projecto e concepção, estimativa de custos

.: Lista de Compromissos

Nº Sequencial	Serviço Requisitante	Documento	Valor
28342	34 - Div. Urb.e Planeamento	CONTRATO: 69/2017	35 670,00

.: Lista de Pagamentos

Classificações Orçamentais			Data do primeiro pagam.	Pagament. no ano [N]	Pag. previst. até final do ano [N]	Pagament. acumulad. até [N-1]	Pagamentos previstos para anos futuros				Anos seguintes
Fonte Finan.	Rubrica	Descrição					[N+1]	[N+2]	[N+3]	[N+4]	
RP	D06	Aquisição de bens de capital	20/11/2017	3 567,00	0,00	32 103,00	0,00	0,00	0,00	0,00	0,00

78 **510561187** **2017-11-14** **33 517,50** **33 517,50** **31/12/2017** **31/12/2017**

.: Lista de CPV's

Código	Descrição
71242000-6	Preparação de projecto e concepção, estimativa de custos

.: Lista de Compromissos

Nº Sequencial	Serviço Requisitante	Documento	Valor
28668	34 - Div. Urb.e Planeamento	CONTR.: 78/2017	33 517,50

.: Lista de Pagamentos

Classificações Orçamentais			Data do primeiro pagam.	Pagament. no ano [N]	Pag. previst. até final do ano [N]	Pagament. acumulad. até [N-1]	Pagamentos previstos para anos futuros				Anos seguintes
Fonte Finan.	Rubrica	Descrição					[N+1]	[N+2]	[N+3]	[N+4]	
RP	D02	Aquisição de bens e serviços	16/02/2018	0,00	3 351,75	0,00	0,00	0,00	0,00	0,00	0,00

3 **513144110** **2018-01-11** **32 472,00** **48 708,00** **31/12/2020** **31/12/2020**

.: Lista de CPV's

Código	Descrição
72221000-0	Serviços de consultoria em matéria de análise de gestão

.: Lista de Compromissos

Nº Sequencial	Serviço Requisitante	Documento	Valor
29042	32 - Gabinetes Dependentes Presidênc	CONTR.: 3/2018	48 708,00

.: Lista de Pagamentos

Classificações Orçamentais			Data do primeiro pagam.	Pagament. no ano [N]	Pag. previst. até final do ano [N]	Pagament. acumulad. até [N-1]	Pagamentos previstos para anos futuros				Anos seguintes
Fonte Finan.	Rubrica	Descrição					[N+1]	[N+2]	[N+3]	[N+4]	
RP	D02	Aquisição de bens e serviços	20/04/2018	4 059,00	0,00	44 649,00	0,00	0,00	0,00	0,00	0,00

MUNICÍPIO DE IDANHA-A-NOVA

Ano: 2021

Mês: Apuramentos

Encargos Contratuais

Euros

Nº Contrato	NIF Fornecedor	Data de Celebração	Preço Base	Preço Contratual	Data de Conclusão (inicial)	Data de Conclusão (revista)	Visto Tribunal de Contas	
							Número do Registo	Data

6 **503681458** **2018-01-22** **83 846,64** **20 049,00** **31/12/2019** **31/12/2019**

.: Lista de CPV's

Código	Descrição
14210000-6	Saibro, areia, brita e agregados
09241000-0	Xistos betuminosos

.: Lista de Compromissos

Nº Sequencial	Serviço Requisitante	Documento	Valor
29199	19 - Divisão Financeira e Patrimonial	CONTRATO: 6/2018	3 990,82

.: Lista de Pagamentos

Classificações Orçamentais			Data do primeiro pagam.	Pag. no ano [N]	Pag. até final do ano [N]	Pagament. acumulad. até [N-1]	Pagamentos previstos para anos futuros				
Fonte Finan.	Rúbrica	Descrição					[N+1]	[N+2]	[N+3]	[N+4]	Anos seguintes
RP	D02	Aquisição de bens e serviços	09/01/2019	0,00	0,00	3 990,82	0,00	0,00	0,00	0,00	0,00

7 **500080984** **2018-01-22** **83 846,64** **63 797,64** **31/12/2019** **31/12/2019**

.: Lista de CPV's

Código	Descrição
14210000-6	Saibro, areia, brita e agregados
09241000-0	Xistos betuminosos

.: Lista de Compromissos

Nº Sequencial	Serviço Requisitante	Documento	Valor
29200	19 - Divisão Financeira e Patrimonial	CONTRATO: 7/2018	57 159,08

.: Lista de Pagamentos

Classificações Orçamentais			Data do primeiro pagam.	Pag. no ano [N]	Pag. até final do ano [N]	Pagament. acumulad. até [N-1]	Pagamentos previstos para anos futuros				
Fonte Finan.	Rúbrica	Descrição					[N+1]	[N+2]	[N+3]	[N+4]	Anos seguintes
RP	D02	Aquisição de bens e serviços	07/06/2018	0,00	0,00	57 159,08	0,00	0,00	0,00	0,00	0,00

14 **504475606** **2018-03-05** **24 557,69** **24 557,69** **31/12/2021** **31/12/2021**

.: Lista de CPV's

Código	Descrição
50111100-7	Serviços de gestão de frotas de veículos

.: Lista de Compromissos

Nº Sequencial	Serviço Requisitante	Documento	Valor
29576	32 - Gabinetes Dependentes Presidênc	CONTR.: 14/2018	23 425,60

.: Lista de Pagamentos

Classificações Orçamentais			Data do primeiro pagam.	Pag. no ano [N]	Pag. até final do ano [N]	Pagament. acumulad. até [N-1]	Pagamentos previstos para anos futuros				
Fonte Finan.	Rúbrica	Descrição					[N+1]	[N+2]	[N+3]	[N+4]	Anos seguintes
RP	D02	Aquisição de bens e serviços	13/06/2018	2 612,52	0,00	20 813,08	0,00	0,00	0,00	0,00	0,00

MUNICÍPIO DE IDANHA-A-NOVA

Ano: 2021

Mês: Apuramentos

Encargos Contratuais

Euros

Nº Contrato	NIF Fornecedor	Data de Celebração	Preço Base	Preço Contratual	Data de Conclusão (inicial)	Data de Conclusão (revista)	Visto Tribunal de Contas	
							Número do Registo	Data

19 **219020302** **2018-03-14** **52 767,00** **52 767,00** **31/12/2021** **31/12/2021**

.: Lista de CPV's

Código	Descrição
92620000-3	Serviços relacionados com o desporto

.: Lista de Compromissos

Nº Sequencial	Serviço Requisitante	Documento	Valor
29743	36 - Unid.Comp.Flex de.Obr.Amb.Ser.U	CONTRATO: 19/2018	40 196,00

.: Lista de Pagamentos

Classificações Orçamentais			Data do primeiro pagam.	Pagament. no ano [N]	Pag. previst. até final do ano [N]	Pagament. acumulad. até [N-1]	Pagamentos previstos para anos futuros				Anos seguintes
Fonte Finan.	Rúbrica	Descrição					[N+1]	[N+2]	[N+3]	[N+4]	
RP	D011	Remunerações Certas e Permanentes	04/05/2018	5 447,00	0,00	41 340,00	0,00	0,00	0,00	0,00	0,00

20 **212711954** **2018-03-14** **28 413,00** **28 413,00** **31/12/2021** **31/12/2021**

.: Lista de CPV's

Código	Descrição
92620000-3	Serviços relacionados com o desporto

.: Lista de Compromissos

Nº Sequencial	Serviço Requisitante	Documento	Valor
29739	36 - Unid.Comp.Flex de.Obr.Amb.Ser.U	CONTR.: 20/2018	23 100,00

.: Lista de Pagamentos

Classificações Orçamentais			Data do primeiro pagam.	Pagament. no ano [N]	Pag. previst. até final do ano [N]	Pagament. acumulad. até [N-1]	Pagamentos previstos para anos futuros				Anos seguintes
Fonte Finan.	Rúbrica	Descrição					[N+1]	[N+2]	[N+3]	[N+4]	
RP	D011	Remunerações Certas e Permanentes	05/06/2018	2 450,00	0,00	20 650,00	0,00	0,00	0,00	0,00	0,00

22 **122442369** **2018-03-16** **53 136,00** **53 136,00** **31/12/2021** **31/12/2021**

.: Lista de CPV's

Codigo	Descrição
85000000-9	Serviços de saúde e acção social

.: Lista de Compromissos

Nº Sequencial	Serviço Requisitante	Documento	Valor
29773	35 - Div.Educ.A.Soci.Cul.Tur.Des.Tem.L	CONTRATO: 22/2018	53 136,00

.: Lista de Pagamentos

Classificações Orçamentais			Data do primeiro pagam.	Pagament. no ano [N]	Pag. previst. até final do ano [N]	Pagament. acumulad. até [N-1]	Pagamentos previstos para anos futuros				Anos seguintes
Fonte Finan.	Rúbrica	Descrição					[N+1]	[N+2]	[N+3]	[N+4]	
RP	D011	Remunerações Certas e Permanentes	04/05/2018	4 728,00	0,00	48 408,00	0,00	0,00	0,00	0,00	0,00

MUNICÍPIO DE IDANHA-A-NOVA

Ano: 2021

Encargos Contratuais

Euros

Mês: Apuramentos

Nº Contrato	NIF Fornecedor	Data de Celebração	Preço Base	Preço Contratual	Data de Conclusão (inicial)	Data de Conclusão (revista)	Visto Tribunal de Contas	
							Número do Registo	Data

25 **501531823** **2018-04-04** **39 852,00** **39 852,00** **31/12/2021** **31/12/2021**

.: Lista de CPV's

Código	Descrição
72221000-0	Serviços de consultoria em matéria de análise de gestão

.: Lista de Compromissos

Nº Sequencial	Serviço Requisitante	Documento	Valor
29874	32 - Gabinetes Dependentes Presidênc	CONTRATO: 25/2018	39 852,00

.: Lista de Pagamentos

Classificações Orçamentais			Data do primeiro pagam.	Pagament. no ano [N]	Pag. previst. até final do ano [N]	Pagament. acumulad. até [N-1]	Pagamentos previstos para anos futuros				Anos seguintes
Fonte Finan.	Rúbrica	Descrição					[N+1]	[N+2]	[N+3]	[N+4]	
RP	D02	Aquisição de bens e serviços	05/07/2018	6 642,00	2 214,00	30 996,00	0,00	0,00	0,00	0,00	0,00

29 **508703239** **2018-04-12** **54 464,40** **54 464,40** **31/12/2021** **31/12/2021**

.: Lista de CPV's

Código	Descrição
79811000-2	Serviços de impressão digitalizada

.: Lista de Compromissos

Nº Sequencial	Serviço Requisitante	Documento	Valor
29902	35 - Div.Educ.A.Soci.Cul.Tur.Des.Tem.I	CONTRATO: 29/2018	45 800,05

.: Lista de Pagamentos

Classificações Orçamentais			Data do primeiro pagam.	Pagament. no ano [N]	Pag. previst. até final do ano [N]	Pagament. acumulad. até [N-1]	Pagamentos previstos para anos futuros				Anos seguintes
Fonte Finan.	Rúbrica	Descrição					[N+1]	[N+2]	[N+3]	[N+4]	
RP	D02	Aquisição de bens e serviços	22/08/2018	9 866,10	0,00	31 800,03	0,00	0,00	0,00	0,00	0,00

34 **504484303** **2018-04-27** **46 494,89** **37 572,76** **31/12/2020** **31/12/2020**

.: Lista de CPV's

Código	Descrição
90913000-0	Serviços de limpeza de tanques e reservatórios

.: Lista de Compromissos

Nº Sequencial	Serviço Requisitante	Documento	Valor
30034	36 - Unid.Comp.Flex de.Obr.Amb.Ser.U	CONTRATO: 34/2018	27 983,90

.: Lista de Pagamentos

Classificações Orçamentais			Data do primeiro pagam.	Pagament. no ano [N]	Pag. previst. até final do ano [N]	Pagament. acumulad. até [N-1]	Pagamentos previstos para anos futuros				Anos seguintes
Fonte Finan.	Rúbrica	Descrição					[N+1]	[N+2]	[N+3]	[N+4]	
RP	D02	Aquisição de bens e serviços	18/10/2018	14 276,08	0,00	22 629,94	0,00	0,00	0,00	0,00	0,00

MUNICÍPIO DE IDANHA-A-NOVA

Ano: 2021

Encargos Contratuais

Euros

Mês: Apuramentos

Nº Contrato	NIF Fornecedor	Data de Celebração	Preço Base	Preço Contratual	Data de Conclusão (inicial)	Data de Conclusão (revista)	Visto Tribunal de Contas	
							Número do Registo	Data

43 504615947 2018-05-08 16 224,73 16 224,73 31/12/2021 31/12/2021

.: Lista de CPV's

Código	Descrição
32412110-8	Rede Internet

.: Lista de Compromissos

Nº Sequencial	Serviço Requiritante	Documento	Valor
30175	35 - Div.Educ.A.Soci.Cul.Tur.Des.Tem.L	CONTRATO: 43/2018	16 224,73

.: Lista de Pagamentos

Classificações Orçamentais			Data do primeiro pagam.	Pagament. no ano [N]	Pag. previst. até final do ano [N]	Pagament. acumulad. até [N-1]	Pagamentos previstos para anos futuros				Anos seguintes
Fonte Finan.	Rúbrica	Descrição					[N+1]	[N+2]	[N+3]	[N+4]	
RP	D06	Aquisição de bens de capital	16/01/2019	660,33	532,58	15 031,82	0,00	0,00	0,00	0,00	0,00

49 501178074 2018-05-22 23 616,00 23 616,00 31/12/2018 31/12/2018

.: Lista de CPV's

Código	Descrição
90918000-5	Serviços de limpeza de contentores de lixo

.: Lista de Compromissos

Nº Sequencial	Serviço Requiritante	Documento	Valor
30353	36 - Unid.Comp.Flex de.Obr.Amb.Ser.U	CONTRATO: 49/2018	23 616,01

.: Lista de Pagamentos

Classificações Orçamentais			Data do primeiro pagam.	Pagament. no ano [N]	Pag. previst. até final do ano [N]	Pagament. acumulad. até [N-1]	Pagamentos previstos para anos futuros				Anos seguintes
Fonte Finan.	Rúbrica	Descrição					[N+1]	[N+2]	[N+3]	[N+4]	
RP	D02	Aquisição de bens e serviços	18/10/2018	6 250,37	0,00	22 682,32	0,00	0,00	0,00	0,00	0,00

52 504615947 2018-05-28 42 065,42 48 927,16 31/12/2020 31/12/2020

.: Lista de CPV's

Código	Descrição
72222300-0	Serviços relacionados com as tecnologias da informação

.: Lista de Compromissos

Nº Sequencial	Serviço Requiritante	Documento	Valor
30352	35 - Div.Educ.A.Soci.Cul.Tur.Des.Tem.L	CONTRATO: 52/2018	39 919,87

.: Lista de Pagamentos

Classificações Orçamentais			Data do primeiro pagam.	Pagament. no ano [N]	Pag. previst. até final do ano [N]	Pagament. acumulad. até [N-1]	Pagamentos previstos para anos futuros				Anos seguintes
Fonte Finan.	Rúbrica	Descrição					[N+1]	[N+2]	[N+3]	[N+4]	
RP	D02	Aquisição de bens e serviços	14/08/2018	0,00	0,00	39 640,47	0,00	0,00	0,00	0,00	0,00

MUNICÍPIO DE IDANHA-A-NOVA

Ano: 2021

Encargos Contratuais

Euros

Mês: Apuramentos

Nº Contrato	NIF Fornecedor	Data de Celebração	Preço Base	Preço Contratual	Data de Conclusão (inicial)	Data de Conclusão (revista)	Visto Tribunal de Contas	
							Número do Registo	Data

57 514052554 2018-06-08 63 547,00 63 547,00 31/12/2018 31/12/2018

.: Lista de CPV's

Código	Descrição
75251110-4	Serviços de prevenção de incêndios

.: Lista de Compromissos

Nº Sequencial	Serviço Requiritante	Documento	Valor
30497	32 - Gabinetes Dependentes Presidênc	CONTRATO: 57/2018	58 247,00

.: Lista de Pagamentos

Classificações Orçamentais			Data do primeiro pagam.	Pagament. no ano [N]	Pag. previst. até final do ano [N]	Pagament. acumulad. até [N-1]	Pagamentos previstos para anos futuros				Anos seguintes
Fonte Finan.	Rúbrica	Descrição					[N+1]	[N+2]	[N+3]	[N+4]	
RP	D02	Aquisição de bens e serviços	16/08/2018	0,00	0,00	58 247,00	0,00	0,00	0,00	0,00	0,00

66 200884824 2018-06-29 88 560,00 88 560,00 31/12/2021 31/12/2021

.: Lista de CPV's

Código	Descrição
79111000-5	Serviços de assessoria jurídica

.: Lista de Compromissos

Nº Sequencial	Serviço Requiritante	Documento	Valor
30696	19 - Divisão Financeira e Patrimonial	CONTRATO: 66/2018	88 560,00

.: Lista de Pagamentos

Classificações Orçamentais			Data do primeiro pagam.	Pagament. no ano [N]	Pag. previst. até final do ano [N]	Pagament. acumulad. até [N-1]	Pagamentos previstos para anos futuros				Anos seguintes
Fonte Finan.	Rúbrica	Descrição					[N+1]	[N+2]	[N+3]	[N+4]	
RP	D011	Remunerações Certas e Permanentes	16/08/2018	18 220,00	0,00	70 340,00	0,00	0,00	0,00	0,00	0,00

90 508868564 2018-09-04 31 930,80 31 930,80 31/12/2021 31/12/2021

.: Lista de CPV's

Código	Descrição
79413000-2	Serviços de consultoria em matéria de gestão de marketing

.: Lista de Compromissos

Nº Sequencial	Serviço Requiritante	Documento	Valor
31082	32 - Gabinetes Dependentes Presidênc	CONTRATO: 90/2018	31 930,80

.: Lista de Pagamentos

Classificações Orçamentais			Data do primeiro pagam.	Pagament. no ano [N]	Pag. previst. até final do ano [N]	Pagament. acumulad. até [N-1]	Pagamentos previstos para anos futuros				Anos seguintes
Fonte Finan.	Rúbrica	Descrição					[N+1]	[N+2]	[N+3]	[N+4]	
RP	D02	Aquisição de bens e serviços	28/02/2019	4 354,20	1 451,40	24 673,80	0,00	0,00	0,00	0,00	0,00

MUNICÍPIO DE IDANHA-A-NOVA

Ano: 2021

Mês: Apuramentos

Encargos Contratuais

Euros

Nº Contrato	NIF Fornecedor	Data de Celebração	Preço Base	Preço Contratual	Data de Conclusão (inicial)	Data de Conclusão (revista)	Visto Tribunal de Contas	
							Número do Registo	Data

96 **502799668** **2018-10-15** **19 169,60** **19 169,60** **31/12/2020** **31/12/2020**

.: Lista de CPV's

Código	Descrição
55322000-3	Serviços de confecção de refeições

.: Lista de Compromissos

Nº Sequencial	Serviço Requisitante	Documento	Valor
31330	35 - Div.Educ.A.Soci.Cul.Tur.Des.Tem.L	CONTRATO: 96/2018	3 310,00

.: Lista de Pagamentos

Classificações Orçamentais			Data do primeiro pagam.	Pagament. no ano [N]	Pag. previst. até final do ano [N]	Pagament. acumulad. até [N-1]	Pagamentos previstos para anos futuros				Anos seguintes
Fonte Finan.	Rúbrica	Descrição					[N+1]	[N+2]	[N+3]	[N+4]	
RP	D02	Aquisição de bens e serviços	20/12/2018	493,20	0,00	2 816,80	0,00	0,00	0,00	0,00	0,00

3 **502443880** **2019-01-18** **231 454,22** **231 454,22** **31/12/2021** **31/12/2021**

.: Lista de CPV's

Código	Descrição
34115200-8	Veículos a motor para o transporte de menos de dez pessoas

.: Lista de Compromissos

Nº Sequencial	Serviço Requisitante	Documento	Valor
31873	36 - Unid.Comp.Flex de.Obr.Amb.Ser.U	CONTRATO: 3/2019	231 454,22

.: Lista de Pagamentos

Classificações Orçamentais			Data do primeiro pagam.	Pagament. no ano [N]	Pag. previst. até final do ano [N]	Pagament. acumulad. até [N-1]	Pagamentos previstos para anos futuros				Anos seguintes
Fonte Finan.	Rúbrica	Descrição					[N+1]	[N+2]	[N+3]	[N+4]	
RP	D02	Aquisição de bens e serviços	23/05/2019	74 980,80	10 911,84	126 273,60	19 287,98	0,00	0,00	0,00	0,00

20 **502180960** **2019-03-08** **73 800,00** **73 800,00** **31/12/2019** **31/12/2019**

.: Lista de CPV's

Código	Descrição
71241000-9	Estudo de viabilidade, serviço consultivo, análise
71242000-6	Preparação de projecto e concepção, estimativa de custos

.: Lista de Compromissos

Nº Sequencial	Serviço Requisitante	Documento	Valor
32394	34 - Div. Urb.e Planeamento	CONTRATO: 20/2019	73 800,00

.: Lista de Pagamentos

Classificações Orçamentais			Data do primeiro pagam.	Pagament. no ano [N]	Pag. previst. até final do ano [N]	Pagament. acumulad. até [N-1]	Pagamentos previstos para anos futuros				Anos seguintes
Fonte Finan.	Rúbrica	Descrição					[N+1]	[N+2]	[N+3]	[N+4]	
RP	D02	Aquisição de bens e serviços	18/09/2019	9 840,00	24 600,00	39 360,00	0,00	0,00	0,00	0,00	0,00

MUNICÍPIO DE IDANHA-A-NOVA

Ano: 2021

Mês: Apuramentos

Encargos Contratuais

Euros

Nº Contrato	NIF Fornecedor	Data de Celebração	Preço Base	Preço Contratual	Data de Conclusão (inicial)	Data de Conclusão (revista)	Visto Tribunal de Contas	
							Número do Registo	Data

21 **509359809** **2019-03-12** **32 147,38** **31 747,68** **08/05/2019** **08/05/2019**

.: Lista de CPV's

Código	Descrição
45233221-4	Obras de sinalização horizontal de estradas

.: Lista de Compromissos

Nº Sequencial	Serviço Requiritante	Documento	Valor
32332	34 - Div. Urb.e Planeamento	CONTRATO: 21/2019	31 747,68
37125	34 - Div. Urb.e Planeamento	REV.PRECOS: SEC120/282/2021	399,70

.: Lista de Pagamentos

Classificações Orçamentais			Data do primeiro pagam.	Pagament. no ano [N]	Pag. previst. até final do ano [N]	Pagament. acumulad. até [N-1]	Pagamentos previstos para anos futuros				Anos seguintes
Fonte Finan.	Rúbrica	Descrição					[N+1]	[N+2]	[N+3]	[N+4]	
RP	D06	Aquisição de bens de capital	11/10/2019	399,70	0,00	31 747,68	0,00	0,00	0,00	0,00	0,00

9 **501355510** **2019-03-22** **571 194,70** **524 686,04** **02/08/2021** **02/08/2021** **1270/2019** **06/06/2019**

.: Lista de CPV's

Código	Descrição
45212000-6	Obras de construção de edifícios relacionados com recreio, desporto, cultura, alojamento e restauração

.: Lista de Compromissos

Nº Sequencial	Serviço Requiritante	Documento	Valor
32053	34 - Div. Urb.e Planeamento	CONTRATO: 9/2019	492 887,90

.: Lista de Pagamentos

Classificações Orçamentais			Data do primeiro pagam.	Pagament. no ano [N]	Pag. previst. até final do ano [N]	Pagament. acumulad. até [N-1]	Pagamentos previstos para anos futuros				Anos seguintes
Fonte Finan.	Rúbrica	Descrição					[N+1]	[N+2]	[N+3]	[N+4]	
RP	D06	Aquisição de bens de capital	13/06/2019	194 234,96	0,00	298 652,94	0,00	0,00	0,00	0,00	0,00

27 **151784620** **2019-03-29** **77 416,94** **77 416,94** **31/12/2022** **31/12/2022**

.: Lista de CPV's

Código	Descrição
90911000-6	Serviços de limpeza de alojamentos, edifícios e janelas

.: Lista de Compromissos

Nº Sequencial	Serviço Requiritante	Documento	Valor
32505	35 - Div.Educ.A.Soci.Cul.Tur.Des.Tem.L	CONTR.: 27/2019	78 347,63

.: Lista de Pagamentos

Classificações Orçamentais			Data do primeiro pagam.	Pagament. no ano [N]	Pag. previst. até final do ano [N]	Pagament. acumulad. até [N-1]	Pagamentos previstos para anos futuros				Anos seguintes
Fonte Finan.	Rúbrica	Descrição					[N+1]	[N+2]	[N+3]	[N+4]	
RP	D02	Aquisição de bens e serviços	17/06/2019	25 804,92	2 553,24	41 387,59	8 601,88	0,00	0,00	0,00	0,00

MUNICÍPIO DE IDANHA-A-NOVA

Ano: 2021

Mês: Apuramentos

Encargos Contratuais

Euros

Nº Contrato	NIF Fornecedor	Data de Celebração	Preço Base	Preço Contratual	Data de Conclusão (inicial)	Data de Conclusão (revista)	Visto Tribunal de Contas	
							Número do Registo	Data

29 **503945650** **2019-04-03** **270 600,00** **270 600,00** **31/12/2021** **31/12/2021**

.: Lista de CPV's

Código	Descrição
09130000-9	Petróleo e destilados

.: Lista de Compromissos

Nº Sequencial	Serviço Requiritante	Documento	Valor
32608	01 - Administração Municipal	CONTRATO: 29/2019	258 480,50

.: Lista de Pagamentos

Classificações Orçamentais			Data do primeiro pagam.	Pagament. no ano [N]	Pag. previst. até final do ano [N]	Pagament. acumulad. até [N-1]	Pagamentos previstos para anos futuros				Anos seguintes
Fonte Finan.	Rúbrica	Descrição					[N+1]	[N+2]	[N+3]	[N+4]	
RP	D02	Aquisição de bens e serviços	08/07/2019	0,00	0,00	258 480,50	0,00	0,00	0,00	0,00	0,00

42 **165650567** **2019-05-24** **19 975,00** **19 975,00** **31/12/2022** **31/12/2022**

.: Lista de CPV's

Código	Descrição
80561000-4	Serviços de formação em matéria de saúde

.: Lista de Compromissos

Nº Sequencial	Serviço Requiritante	Documento	Valor
32976	35 - Div.Educ.A.Soci.Cul.Tur.Des.Tem.L	CONTRATO: 42/2019	19 975,00

.: Lista de Pagamentos

Classificações Orçamentais			Data do primeiro pagam.	Pagament. no ano [N]	Pag. previst. até final do ano [N]	Pagament. acumulad. até [N-1]	Pagamentos previstos para anos futuros				Anos seguintes
Fonte Finan.	Rúbrica	Descrição					[N+1]	[N+2]	[N+3]	[N+4]	
RP	D011	Remunerações Certas e Permanentes	31/07/2019	0,00	4 961,00	5 270,00	9 744,00	0,00	0,00	0,00	0,00

44 **513886001** **2019-05-27** **16 592,70** **16 592,70** **31/12/2019** **31/12/2019**

.: Lista de CPV's

Código	Descrição
34111000-8	Automóveis familiares e de turismo

.: Lista de Compromissos

Nº Sequencial	Serviço Requiritante	Documento	Valor
33008	32 - Gabinetes Dependentes Presidênc	CONTR.: 44/2019	13 490,00

.: Lista de Pagamentos

Classificações Orçamentais			Data do primeiro pagam.	Pagament. no ano [N]	Pag. previst. até final do ano [N]	Pagament. acumulad. até [N-1]	Pagamentos previstos para anos futuros				Anos seguintes
Fonte Finan.	Rúbrica	Descrição					[N+1]	[N+2]	[N+3]	[N+4]	
RP	D06	Aquisição de bens de capital	24/09/2019	0,00	0,00	13 490,00	0,00	0,00	0,00	0,00	0,00

MUNICÍPIO DE IDANHA-A-NOVA

Ano: 2021

Encargos Contratuais

Euros

Mês: Apuramentos

Nº Contrato	NIF Fornecedor	Data de Celebração	Preço Base	Preço Contratual	Data de Conclusão (inicial)	Data de Conclusão (revista)	Visto Tribunal de Contas	
							Número do Registo	Data

45 **503681458** **2019-05-28** **4 955,50** **4 955,50** **27/06/2019** **27/06/2019**

.: Lista de CPV's

Código	Descrição
45233142-6	Reparação de estradas

.: Lista de Compromissos

Nº Sequencial	Serviço Requiritante	Documento	Valor
32969	34 - Div. Urb.e Planeamento	CONTRATO: 45/2019	4 955,50

.: Lista de Pagamentos

Classificações Orçamentais			Data do primeiro pagam.	Pagament. no ano [N]	Pag. previst. até final do ano [N]	Pagament. acumulad. até [N-1]	Pagamentos previstos para anos futuros					
Fonte Finan.	Rúbrica	Descrição					[N+1]	[N+2]	[N+3]	[N+4]	Anos seguintes	
RP	D06	Aquisição de bens de capital		0,00	4 955,50	0,00	0,00	0,00	0,00	0,00	0,00	0,00

77 **500231206** **2019-07-08** **149 025,40** **148 940,60** **24/02/2020** **24/02/2020**

.: Lista de CPV's

Código	Descrição
45220000-5	Obras de engenharia civil e construção de estruturas

.: Lista de Compromissos

Nº Sequencial	Serviço Requiritante	Documento	Valor
33298	34 - Div. Urb.e Planeamento	CONTR.: 77/2019	144 254,51

.: Lista de Pagamentos

Classificações Orçamentais			Data do primeiro pagam.	Pagament. no ano [N]	Pag. previst. até final do ano [N]	Pagament. acumulad. até [N-1]	Pagamentos previstos para anos futuros					
Fonte Finan.	Rúbrica	Descrição					[N+1]	[N+2]	[N+3]	[N+4]	Anos seguintes	
RP	D06	Aquisição de bens de capital	18/02/2020	0,00	0,00	144 254,51	0,00	0,00	0,00	0,00	0,00	0,00

128 **500024898** **2019-07-12** **136 848,28** **2 593,62** **12/07/2019** **12/07/2019**

.: Lista de CPV's

Código	Descrição
45232451-8	Obras de drenagem e pavimentação

.: Lista de Compromissos

Nº Sequencial	Serviço Requiritante	Documento	Valor
37409	34 - Div. Urb.e Planeamento	REV.PRECOS: 128/2019/2021	2 593,62

.: Lista de Pagamentos

Classificações Orçamentais			Data do primeiro pagam.	Pagament. no ano [N]	Pag. previst. até final do ano [N]	Pagament. acumulad. até [N-1]	Pagamentos previstos para anos futuros					
Fonte Finan.	Rúbrica	Descrição					[N+1]	[N+2]	[N+3]	[N+4]	Anos seguintes	
RP	D06	Aquisição de bens de capital	14/05/2021	2 593,62	0,00	0,00	0,00	0,00	0,00	0,00	0,00	0,00

MUNICÍPIO DE IDANHA-A-NOVA

Ano: 2021

Mês: Apuramentos

Encargos Contratuais

Euros

Nº Contrato	NIF Fornecedor	Data de Celebração	Preço Base	Preço Contratual	Data de Conclusão (inicial)	Data de Conclusão (revista)	Visto Tribunal de Contas	
							Número do Registo	Data

84 **513781323** **2019-07-12** **16 297,50** **16 297,50** **31/12/2019** **31/12/2019**

.: Lista de CPV's

Código	Descrição
71410000-5	Serviços de planeamento urbano

.: Lista de Compromissos

Nº Sequencial	Serviço Requiritante	Documento	Valor
33385	32 - Gabinetes Dependentes Presidênc	CONTRATO: 84/2019	16 297,50

.: Lista de Pagamentos

Classificações Orçamentais			Data do primeiro pagam.	Pagament. no ano [N]	Pag. previst. até final do ano [N]	Pagament. acumulad. até [N-1]	Pagamentos previstos para anos futuros				Anos seguintes	
Fonte Finan.	Rúbrica	Descrição					[N+1]	[N+2]	[N+3]	[N+4]		
RP	D02	Aquisição de bens e serviços	24/03/2021	16 297,50	0,00	0,00	0,00	0,00	0,00	0,00	0,00	0,00

98 **501355510** **2019-09-20** **801 575,41** **740 764,53** **30/06/2022** **30/06/2022** **3719/2019** **30/03/2020**

.: Lista de CPV's

Código	Descrição
45210000-2	Construção de edifícios

.: Lista de Compromissos

Nº Sequencial	Serviço Requiritante	Documento	Valor
33869	34 - Div. Urb.e Planeamento	CONTR.: 98/2019	740 764,53

.: Lista de Pagamentos

Classificações Orçamentais			Data do primeiro pagam.	Pagament. no ano [N]	Pag. previst. até final do ano [N]	Pagament. acumulad. até [N-1]	Pagamentos previstos para anos futuros				Anos seguintes
Fonte Finan.	Rúbrica	Descrição					[N+1]	[N+2]	[N+3]	[N+4]	
RP	D06	Aquisição de bens de capital	08/05/2020	253 357,71	294 424,04	192 982,78	0,00	0,00	0,00	0,00	0,00

99 **501355510** **2019-09-20** **61 444,02** **50 621,29** **30/06/2022** **30/06/2022**

.: Lista de CPV's

Código	Descrição
45454000-4	Obras de reestruturação

.: Lista de Compromissos

Nº Sequencial	Serviço Requiritante	Documento	Valor
33870	34 - Div. Urb.e Planeamento	CONTRATO: 99/2019	50 621,29

.: Lista de Pagamentos

Classificações Orçamentais			Data do primeiro pagam.	Pagament. no ano [N]	Pag. previst. até final do ano [N]	Pagament. acumulad. até [N-1]	Pagamentos previstos para anos futuros				Anos seguintes
Fonte Finan.	Rúbrica	Descrição					[N+1]	[N+2]	[N+3]	[N+4]	
RP	D06	Aquisição de bens de capital	08/05/2020	0,00	15 709,92	34 911,37	0,00	0,00	0,00	0,00	0,00

MUNICÍPIO DE IDANHA-A-NOVA

Ano: 2021

Encargos Contratuais

Euros

Mês: Apuramentos

Nº Contrato	NIF Fornecedor	Data de Celebração	Preço Base	Preço Contratual	Data de Conclusão (inicial)	Data de Conclusão (revista)	Visto Tribunal de Contas	
							Número do Registo	Data

103 229764738 2019-09-23 39 852,00 32 400,00 31/12/2022 31/12/2022

.: Lista de CPV's

Código	Descrição
92620000-3	Serviços relacionados com o desporto

.: Lista de Compromissos

Nº Sequencial	Serviço Requisitante	Documento	Valor
33916	35 - Div.Educ.A.Soci.Cul.Tur.Des.Tem.L	CONTR.: 103/2019	39 231,00

.: Lista de Pagamentos

Classificações Orçamentais			Data do primeiro pagam.	Pagament. no ano [N]	Pag. previst. até final do ano [N]	Pagament. acumulad. até [N-1]	Pagamentos previstos para anos futuros				Anos seguintes	
Fonte Finan.	Rúbrica	Descrição					[N+1]	[N+2]	[N+3]	[N+4]		
RP	D011	Remunerações Certas e Permanentes	18/10/2019	13 284,00	0,00	15 984,00	9 963,00	0,00	0,00	0,00	0,00	0,00

106 515299774 2019-10-15 80 700,30 90 257,40 31/12/2020 31/12/2020

.: Lista de CPV's

Código	Descrição
79952000-2	Serviços de eventos

.: Lista de Compromissos

Nº Sequencial	Serviço Requisitante	Documento	Valor
34064	36 - Unid.Comp.Flex de.Obr.Amb.Ser.U	CONTR.: 106/2019	73 800,00

.: Lista de Pagamentos

Classificações Orçamentais			Data do primeiro pagam.	Pagament. no ano [N]	Pag. previst. até final do ano [N]	Pagament. acumulad. até [N-1]	Pagamentos previstos para anos futuros				Anos seguintes	
Fonte Finan.	Rúbrica	Descrição					[N+1]	[N+2]	[N+3]	[N+4]		
RP	D02	Aquisição de bens e serviços	25/11/2019	0,00	0,00	73 800,00	0,00	0,00	0,00	0,00	0,00	0,00

115 501801804 2019-11-26 24 206,40 24 206,40 31/12/2021 31/12/2021

.: Lista de CPV's

Código	Descrição
79212000-3	Serviços de auditoria

.: Lista de Compromissos

Nº Sequencial	Serviço Requisitante	Documento	Valor
34258	19 - Divisão Financeira e Patrimonial	CONTRATO: 115/2019	24 206,40

.: Lista de Pagamentos

Classificações Orçamentais			Data do primeiro pagam.	Pagament. no ano [N]	Pag. previst. até final do ano [N]	Pagament. acumulad. até [N-1]	Pagamentos previstos para anos futuros				Anos seguintes	
Fonte Finan.	Rúbrica	Descrição					[N+1]	[N+2]	[N+3]	[N+4]		
RP	D02	Aquisição de bens e serviços	18/03/2020	11 094,60	2 017,20	11 094,60	0,00	0,00	0,00	0,00	0,00	0,00

MUNICÍPIO DE IDANHA-A-NOVA

Ano: 2021

Mês: Apuramentos

Encargos Contratuais

Euros

Nº Contrato	NIF Fornecedor	Data de Celebração	Preço Base	Preço Contratual	Data de Conclusão (inicial)	Data de Conclusão (revista)	Visto Tribunal de Contas	
							Número do Registo	Data

3 147248884 2020-01-27 8 095,38 10 582,30 27/03/2020 27/03/2020

.: Lista de CPV's

Código	Descrição
45259000-7	Reparação e manutenção de instalações

.: Lista de Compromissos

Nº Sequencial	Serviço Requiritante	Documento	Valor
34522	34 - Div. Urb.e Planeamento	CONTRATO: 3/2020	10 582,30

.: Lista de Pagamentos

Classificações Orçamentais			Data do primeiro pagam.	Pagament. no ano [N]	Pag. previst. até final do ano [N]	Pagament. acumulad. até [N-1]	Pagamentos previstos para anos futuros				Anos seguintes
Fonte Finan.	Rúbrica	Descrição					[N+1]	[N+2]	[N+3]	[N+4]	
RP	D06	Aquisição de bens de capital	21/05/2020	0,00	2 486,92	8 095,38	0,00	0,00	0,00	0,00	0,00

5 504615947 2020-01-27 13 920,35 13 920,35 31/12/2022 31/12/2022

.: Lista de CPV's

Código	Descrição
72411000-4	Fornecedores de serviços de Internet (ISP)

.: Lista de Compromissos

Nº Sequencial	Serviço Requiritante	Documento	Valor
34731	35 - Div.Educ.A.Soci.Cul.Tur.Des.Tem.L	CONTR.: 5/2020/2020	13 920,35

.: Lista de Pagamentos

Classificações Orçamentais			Data do primeiro pagam.	Pagament. no ano [N]	Pag. previst. até final do ano [N]	Pagament. acumulad. até [N-1]	Pagamentos previstos para anos futuros				Anos seguintes
Fonte Finan.	Rúbrica	Descrição					[N+1]	[N+2]	[N+3]	[N+4]	
RP	D02	Aquisição de bens e serviços		0,00	9 280,23	0,00	4 640,12	0,00	0,00	0,00	0,00

13 229923836 2020-02-24 23 616,00 19 200,00 31/12/2021 31/12/2021

.: Lista de CPV's

Código	Descrição
79340000-9	Serviços de publicidade e marketing
92400000-5	Serviços das agências noticiosas

.: Lista de Compromissos

Nº Sequencial	Serviço Requiritante	Documento	Valor
34869	32 - Gabinetes Dependentes Presidênc	CONTR.: 13/2020	19 199,99

.: Lista de Pagamentos

Classificações Orçamentais			Data do primeiro pagam.	Pagament. no ano [N]	Pag. previst. até final do ano [N]	Pagament. acumulad. até [N-1]	Pagamentos previstos para anos futuros				Anos seguintes
Fonte Finan.	Rúbrica	Descrição					[N+1]	[N+2]	[N+3]	[N+4]	
RP	D02	Aquisição de bens e serviços	26/03/2020	5 321,24	0,00	13 878,75	0,00	0,00	0,00	0,00	0,00

MUNICÍPIO DE IDANHA-A-NOVA

Ano: 2021

Mês: Apuramentos

Encargos Contratuais

Euros

Nº Contrato	NIF Fornecedor	Data de Celebração	Preço Base	Preço Contratual	Data de Conclusão (inicial)	Data de Conclusão (revista)	Visto Tribunal de Contas	
							Número do Registo	Data

18 **505811600** **2020-02-28** **79 000,37** **12 747,88** **31/12/2021** **31/12/2021**

.: Lista de CPV's

Código	Descrição
60120000-5	Serviços de táxis

.: Lista de Compromissos

Nº Sequencial	Serviço Requiritante	Documento	Valor
34924	36 - Unid.Comp.Flex de.Obr.Amb.Ser.U	CONTRATO: 18/2020	6 255,00

.: Lista de Pagamentos

Classificações Orçamentais			Data do primeiro pagam.	Pagament. no ano [N]	Pag. previst. até final do ano [N]	Pagament. acumulad. até [N-1]	Pagamentos previstos para anos futuros				Anos seguintes
Fonte Finan.	Rúbrica	Descrição					[N+1]	[N+2]	[N+3]	[N+4]	
RP	D02	Aquisição de bens e serviços	15/06/2020	0,00	0,00	6 255,00	0,00	0,00	0,00	0,00	0,00

21 **500315655** **2020-03-03** **11 057,70** **11 057,70** **31/12/2021** **31/12/2021**

.: Lista de CPV's

Código	Descrição
09122000-0	Propano e butano

.: Lista de Compromissos

Nº Sequencial	Serviço Requiritante	Documento	Valor
34958	19 - Divisão Financeira e Patrimonial	CONTR.: 21/2020	11 057,70

.: Lista de Pagamentos

Classificações Orçamentais			Data do primeiro pagam.	Pagament. no ano [N]	Pag. previst. até final do ano [N]	Pagament. acumulad. até [N-1]	Pagamentos previstos para anos futuros				Anos seguintes
Fonte Finan.	Rúbrica	Descrição					[N+1]	[N+2]	[N+3]	[N+4]	
RP	D02	Aquisição de bens e serviços	09/11/2020	3 315,86	5 278,77	954,70	1 508,37	0,00	0,00	0,00	0,00

22 **500315655** **2020-03-03** **13 530,00** **13 530,00** **31/12/2021** **31/12/2021**

.: Lista de CPV's

Código	Descrição
09135000-4	Fuelóleos
09122000-0	Propano e butano

.: Lista de Compromissos

Nº Sequencial	Serviço Requiritante	Documento	Valor
34959	19 - Divisão Financeira e Patrimonial	CONTRATO: 22/2020	13 530,00

.: Lista de Pagamentos

Classificações Orçamentais			Data do primeiro pagam.	Pagament. no ano [N]	Pag. previst. até final do ano [N]	Pagament. acumulad. até [N-1]	Pagamentos previstos para anos futuros				Anos seguintes
Fonte Finan.	Rúbrica	Descrição					[N+1]	[N+2]	[N+3]	[N+4]	
RP	D02	Aquisição de bens e serviços	12/11/2020	1 599,00	4 502,83	4 687,55	2 740,62	0,00	0,00	0,00	0,00

MUNICÍPIO DE IDANHA-A-NOVA

Ano: 2021

Mês: Apuramentos

Encargos Contratuais

Euros

Nº Contrato	NIF Fornecedor	Data de Celebração	Preço Base	Preço Contratual	Data de Conclusão (inicial)	Data de Conclusão (revista)	Visto Tribunal de Contas	
							Número do Registo	Data

28 **501274928** **2020-03-09** **57 045,56** **29 459,10** **31/12/2020** **31/12/2020**

.: Lista de CPV's

Código	Descrição
55524000-9	Serviços de fornecimento de refeições (catering) a escolas

.: Lista de Compromissos

Nº Sequencial	Serviço Requisitante	Documento	Valor
34955	35 - Div.Educ.A.Soci.Cul.Tur.Des.Tem.L	CONTR.: 28/2020	1 277,77

.: Lista de Pagamentos

Classificações Orçamentais			Data do primeiro pagam.	Pagament. no ano [N]	Pag. previst. até final do ano [N]	Pagament. acumulad. até [N-1]	Pagamentos previstos para anos futuros				Anos seguintes
Fonte Finan.	Rúbrica	Descrição					[N+1]	[N+2]	[N+3]	[N+4]	
RP	D02	Aquisição de bens e serviços	17/07/2020	0,00	564,03	713,74	0,00	0,00	0,00	0,00	0,00

31 **181177684** **2020-03-30** **10 306,32** **10 306,32** **29/04/2020** **29/04/2020**

.: Lista de CPV's

Código	Descrição
45259000-7	Reparação e manutenção de instalações

.: Lista de Compromissos

Nº Sequencial	Serviço Requisitante	Documento	Valor
35206	34 - Div. Urb.e Planeamento	CONTR.: ADS.012/2020.TP.p690/2020	10 306,32

.: Lista de Pagamentos

Classificações Orçamentais			Data do primeiro pagam.	Pagament. no ano [N]	Pag. previst. até final do ano [N]	Pagament. acumulad. até [N-1]	Pagamentos previstos para anos futuros				Anos seguintes
Fonte Finan.	Rúbrica	Descrição					[N+1]	[N+2]	[N+3]	[N+4]	
RP	D06	Aquisição de bens de capital	05/05/2020	2 948,33	0,00	7 357,99	0,00	0,00	0,00	0,00	0,00

33 **515452351** **2020-04-06** **61 327,80** **61 327,80** **31/12/2020** **31/12/2020**

.: Lista de CPV's

Código	Descrição
77313000-7	Serviços de manutenção de parques

.: Lista de Compromissos

Nº Sequencial	Serviço Requisitante	Documento	Valor
35235	36 - Unid.Comp.Flex de.Obr.Amb.Ser.U	CONTR.: 33/2020/2020	61 321,65

.: Lista de Pagamentos

Classificações Orçamentais			Data do primeiro pagam.	Pagament. no ano [N]	Pag. previst. até final do ano [N]	Pagament. acumulad. até [N-1]	Pagamentos previstos para anos futuros				Anos seguintes
Fonte Finan.	Rúbrica	Descrição					[N+1]	[N+2]	[N+3]	[N+4]	
RP	D02	Aquisição de bens e serviços	08/07/2020	0,00	0,00	61 321,65	0,00	0,00	0,00	0,00	0,00

MUNICÍPIO DE IDANHA-A-NOVA

Ano: 2021

Mês: Apuramentos

Encargos Contratuais

Euros

Nº Contrato	NIF Fornecedor	Data de Celebração	Preço Base	Preço Contratual	Data de Conclusão (inicial)	Data de Conclusão (revista)	Visto Tribunal de Contas	
							Número do Registo	Data

40 **515450448** **2020-05-07** **23 350,00** **26 000,50** **31/12/2020** **31/12/2020**

:: Lista de CPV's

Código	Descrição
35121000-8	Equipamento de segurança e protecção

:: Lista de Compromissos

Nº Sequencial	Serviço Requiritante	Documento	Valor
35282	32 - Gabinetes Dependentes Presidênc	CONTR.: 40/2020/2020	23 425,37

:: Lista de Pagamentos

Classificações Orçamentais			Data do primeiro pagam.	Pagament. no ano [N]	Pag. previst. até final do ano [N]	Pagament. acumulad. até [N-1]	Pagamentos previstos para anos futuros				Anos seguintes
Fonte Finan.	Rúbrica	Descrição					[N+1]	[N+2]	[N+3]	[N+4]	
RP	D02	Aquisição de bens e serviços	09/06/2020	0,00	0,00	23 425,37	0,00	0,00	0,00	0,00	0,00

42 **507291956** **2020-05-11** **86 110,43** **86 110,43** **31/12/2021** **31/12/2021**

:: Lista de CPV's

Código	Descrição
79211000-6	Serviços de contabilidade

:: Lista de Compromissos

Nº Sequencial	Serviço Requiritante	Documento	Valor
35359	19 - Divisão Financeira e Patrimonial	CONTRATO: 42/2020	86 110,44

:: Lista de Pagamentos

Classificações Orçamentais			Data do primeiro pagam.	Pagament. no ano [N]	Pag. previst. até final do ano [N]	Pagament. acumulad. até [N-1]	Pagamentos previstos para anos futuros				Anos seguintes
Fonte Finan.	Rúbrica	Descrição					[N+1]	[N+2]	[N+3]	[N+4]	
RP	D02	Aquisição de bens e serviços	17/08/2020	43 055,22	0,00	43 055,22	0,00	0,00	0,00	0,00	0,00

45 **514880090** **2020-05-18** **14 969,10** **14 969,10** **31/12/2020** **31/12/2020**

:: Lista de CPV's

Código	Descrição
71242000-6	Preparação de projecto e concepção, estimativa de custos

:: Lista de Compromissos

Nº Sequencial	Serviço Requiritante	Documento	Valor
35364	34 - Div. Urb.e Planeamento	CONTR.: 45/2020	14 969,10

:: Lista de Pagamentos

Classificações Orçamentais			Data do primeiro pagam.	Pagament. no ano [N]	Pag. previst. até final do ano [N]	Pagament. acumulad. até [N-1]	Pagamentos previstos para anos futuros				Anos seguintes
Fonte Finan.	Rúbrica	Descrição					[N+1]	[N+2]	[N+3]	[N+4]	
RP	D02	Aquisição de bens e serviços		0,00	14 969,10	0,00	0,00	0,00	0,00	0,00	0,00

MUNICÍPIO DE IDANHA-A-NOVA

Ano: 2021

Encargos Contratuais

Euros

Mês: Apuramentos

Nº Contrato	NIF Fornecedor	Data de Celebração	Preço Base	Preço Contratual	Data de Conclusão (inicial)	Data de Conclusão (revista)	Visto Tribunal de Contas	
							Número do Registo	Data

46 **513482067** **2020-05-22** **24 969,00** **24 969,00** **31/12/2020** **31/12/2020**

.: Lista de CPV's

Código	Descrição
79342000-3	Serviços de marketing

.: Lista de Compromissos

Nº Sequencial	Serviço Requiritante	Documento	Valor
35458	32 - Gabinetes Dependentes Presidênc	CONTRATO: 46/2020	24 969,00

.: Lista de Pagamentos

Classificações Orçamentais			Data do primeiro pagam.	Pagament. no ano [N]	Pag. previst. até final do ano [N]	Pagament. acumulad. até [N-1]	Pagamentos previstos para anos futuros				Anos seguintes
Fonte Finan.	Rúbrica	Descrição					[N+1]	[N+2]	[N+3]	[N+4]	
RP	D02	Aquisição de bens e serviços	21/07/2020	12 484,50	0,00	12 484,50	0,00	0,00	0,00	0,00	0,00

48 **504615947** **2020-06-03** **65 878,11** **78 042,15** **31/12/2023** **31/12/2023**

.: Lista de CPV's

Código	Descrição
72222300-0	Serviços relacionados com as tecnologias da informação

.: Lista de Compromissos

Nº Sequencial	Serviço Requiritante	Documento	Valor
35442	35 - Div.Educ.A.Soci.Cul.Tur.Des.Tem.I	CONTR.: 48/2020	78 042,15

.: Lista de Pagamentos

Classificações Orçamentais			Data do primeiro pagam.	Pagament. no ano [N]	Pag. previst. até final do ano [N]	Pagament. acumulad. até [N-1]	Pagamentos previstos para anos futuros				Anos seguintes
Fonte Finan.	Rúbrica	Descrição					[N+1]	[N+2]	[N+3]	[N+4]	
RP	D02	Aquisição de bens e serviços	13/08/2020	11 150,56	22 913,29	4 957,24	26 014,06	13 007,00	0,00	0,00	0,00

55 **506289737** **2020-06-19** **14 729,25** **14 729,25** **31/12/2020** **31/12/2020**

.: Lista de CPV's

Código	Descrição
71248000-8	Supervisão de projecto e documentação

.: Lista de Compromissos

Nº Sequencial	Serviço Requiritante	Documento	Valor
35566	34 - Div. Urb.e Planeamento	CONTRATO: 55/2020	14 729,25

.: Lista de Pagamentos

Classificações Orçamentais			Data do primeiro pagam.	Pagament. no ano [N]	Pag. previst. até final do ano [N]	Pagament. acumulad. até [N-1]	Pagamentos previstos para anos futuros				Anos seguintes
Fonte Finan.	Rúbrica	Descrição					[N+1]	[N+2]	[N+3]	[N+4]	
RP	D02	Aquisição de bens e serviços	18/08/2020	8 837,55	0,00	5 891,70	0,00	0,00	0,00	0,00	0,00

MUNICÍPIO DE IDANHA-A-NOVA

Ano: 2021

Encargos Contratuais

Euros

Mês: Apuramentos

Nº Contrato	NIF Fornecedor	Data de Celebração	Preço Base	Preço Contratual	Data de Conclusão (inicial)	Data de Conclusão (revista)	Visto Tribunal de Contas	
							Número do Registo	Data

56 **151784868** **2020-06-19** **46 125,00** **46 125,00** **31/12/2021** **31/12/2021**

.: Lista de CPV's

Código	Descrição
50711000-2	Serviços de reparação e manutenção de equipamento eléctrico em edifícios

.: Lista de Compromissos

Nº Sequencial	Serviço Requisitante	Documento	Valor
35565	36 - Unid.Comp.Flex de.Obr.Amb.Ser.U	CONTRATO: 56/2020	46 125,00

.: Lista de Pagamentos

Classificações Orçamentais			Data do primeiro pagam.	Pagament. no ano [N]	Pag. previst. até final do ano [N]	Pagament. acumulad. até [N-1]	Pagamentos previstos para anos futuros				Anos seguintes
Fonte Finan.	Rúbrica	Descrição					[N+1]	[N+2]	[N+3]	[N+4]	
RP	D02	Aquisição de bens e serviços	28/09/2020	12 742,80	29 938,20	3 444,00	0,00	0,00	0,00	0,00	0,00

61 **503714348** **2020-07-02** **4 907,70** **4 907,70** **31/12/2021** **31/12/2021**

.: Lista de CPV's

Código	Descrição
50711000-2	Serviços de reparação e manutenção de equipamento eléctrico em edifícios

.: Lista de Compromissos

Nº Sequencial	Serviço Requisitante	Documento	Valor
35608	34 - Div. Urb.e Planeamento	CONTR.: 61/2020/2020	4 907,70

.: Lista de Pagamentos

Classificações Orçamentais			Data do primeiro pagam.	Pagament. no ano [N]	Pag. previst. até final do ano [N]	Pagament. acumulad. até [N-1]	Pagamentos previstos para anos futuros				Anos seguintes
Fonte Finan.	Rúbrica	Descrição					[N+1]	[N+2]	[N+3]	[N+4]	
RP	D02	Aquisição de bens e serviços	09/12/2020	3 271,80	0,00	1 635,90	0,00	0,00	0,00	0,00	0,00

60 **508916496** **2020-07-06** **53 855,88** **53 606,82** **02/02/2022** **02/02/2022**

.: Lista de CPV's

Código	Descrição
45454000-4	Obras de reestruturação

.: Lista de Compromissos

Nº Sequencial	Serviço Requisitante	Documento	Valor
35602	34 - Div. Urb.e Planeamento	CONTR.: 60/2020/2020	53 606,82

.: Lista de Pagamentos

Classificações Orçamentais			Data do primeiro pagam.	Pagament. no ano [N]	Pag. previst. até final do ano [N]	Pagament. acumulad. até [N-1]	Pagamentos previstos para anos futuros				Anos seguintes
Fonte Finan.	Rúbrica	Descrição					[N+1]	[N+2]	[N+3]	[N+4]	
RP	D06	Aquisição de bens de capital	21/08/2020	0,00	41 182,09	12 424,73	0,00	0,00	0,00	0,00	0,00

MUNICÍPIO DE IDANHA-A-NOVA

Ano: 2021

Encargos Contratuais

Euros

Mês: Apuramentos

Nº Contrato	NIF Fornecedor	Data de Celebração	Preço Base	Preço Contratual	Data de Conclusão (inicial)	Data de Conclusão (revista)	Visto Tribunal de Contas	
							Número do Registo	Data

62 **502180960** **2020-07-06** **22 140,00** **22 140,00** **31/12/2020** **31/12/2020**

.: Lista de CPV's

Código	Descrição
71242000-6	Preparação de projecto e concepção, estimativa de custos

.: Lista de Compromissos

Nº Sequencial	Serviço Requisitante	Documento	Valor
35609	34 - Div. Urb.e Planeamento	CONTRATO: 62/2020	22 140,00

.: Lista de Pagamentos

Classificações Orçamentais			Data do primeiro pagam.	Pagament. no ano [N]	Pag. previst. até final do ano [N]	Pagament. acumulad. até [N-1]	Pagamentos previstos para anos futuros				Anos seguintes
Fonte Finan.	Rúbrica	Descrição					[N+1]	[N+2]	[N+3]	[N+4]	
RP	D02	Aquisição de bens e serviços	24/09/2020	4 428,00	2 214,00	15 498,00	0,00	0,00	0,00	0,00	0,00

49 **500024898** **2020-07-17** **189 404,27** **178 646,44** **20/06/2022** **20/06/2022**

.: Lista de CPV's

Código	Descrição
45233251-3	Renovação de pavimentos

.: Lista de Compromissos

Nº Sequencial	Serviço Requisitante	Documento	Valor
35456	34 - Div. Urb.e Planeamento	CONTRATO: 49/2020	178 646,44

.: Lista de Pagamentos

Classificações Orçamentais			Data do primeiro pagam.	Pagament. no ano [N]	Pag. previst. até final do ano [N]	Pagament. acumulad. até [N-1]	Pagamentos previstos para anos futuros				Anos seguintes
Fonte Finan.	Rúbrica	Descrição					[N+1]	[N+2]	[N+3]	[N+4]	
RP	D06	Aquisição de bens de capital	12/11/2020	63 563,61	109 242,22	5 840,61	0,00	0,00	0,00	0,00	0,00

66 **510589790** **2020-07-17** **78 351,00** **24 354,00** **31/12/2020** **31/12/2020**

.: Lista de CPV's

Código	Descrição
50111100-7	Serviços de gestão de frotas de veículos

.: Lista de Compromissos

Nº Sequencial	Serviço Requisitante	Documento	Valor
35674	06 - Oficina	CONTRATO: 66/2020	24 354,00

.: Lista de Pagamentos

Classificações Orçamentais			Data do primeiro pagam.	Pagament. no ano [N]	Pag. previst. até final do ano [N]	Pagament. acumulad. até [N-1]	Pagamentos previstos para anos futuros				Anos seguintes
Fonte Finan.	Rúbrica	Descrição					[N+1]	[N+2]	[N+3]	[N+4]	
RP	D02	Aquisição de bens e serviços	09/10/2020	0,00	46,65	24 307,35	0,00	0,00	0,00	0,00	0,00

MUNICÍPIO DE IDANHA-A-NOVA

Ano: 2021

Encargos Contratuais

Euros

Mês: Apuramentos

Nº Contrato	NIF Fornecedor	Data de Celebração	Preço Base	Preço Contratual	Data de Conclusão (inicial)	Data de Conclusão (revista)	Visto Tribunal de Contas	
							Número do Registo	Data

67 **509697143** **2020-07-17** **78 351,00** **14 637,00** **31/12/2020** **31/12/2020**

:: Lista de CPV's

Código	Descrição
50111100-7	Serviços de gestão de frotas de veículos

:: Lista de Compromissos

Nº Sequencial	Serviço Requisitante	Documento	Valor
35675	06 - Oficina	CONTRATO: 67/2020	14 630,83

:: Lista de Pagamentos

Classificações Orçamentais			Data do primeiro pagam.	Pagament. no ano [N]	Pag. previst. até final do ano [N]	Pagament. acumulad. até [N-1]	Pagamentos previstos para anos futuros				Anos seguintes
Fonte Finan.	Rúbrica	Descrição					[N+1]	[N+2]	[N+3]	[N+4]	
RP	D02	Aquisição de bens e serviços	12/10/2020	7 259,40	0,00	7 371,43	0,00	0,00	0,00	0,00	0,00

68 **505497336** **2020-07-17** **78 351,00** **14 760,00** **31/12/2020** **31/12/2020**

:: Lista de CPV's

Código	Descrição
50111100-7	Serviços de gestão de frotas de veículos

:: Lista de Compromissos

Nº Sequencial	Serviço Requisitante	Documento	Valor
35676	06 - Oficina	CONTRATO: 68/2020	14 634,08

:: Lista de Pagamentos

Classificações Orçamentais			Data do primeiro pagam.	Pagament. no ano [N]	Pag. previst. até final do ano [N]	Pagament. acumulad. até [N-1]	Pagamentos previstos para anos futuros				Anos seguintes
Fonte Finan.	Rúbrica	Descrição					[N+1]	[N+2]	[N+3]	[N+4]	
RP	D02	Aquisição de bens e serviços	18/09/2020	6 540,46	0,00	8 093,62	0,00	0,00	0,00	0,00	0,00

69 **503412953** **2020-07-17** **78 351,00** **14 760,00** **31/12/2020** **31/12/2020**

:: Lista de CPV's

Código	Descrição
50111100-7	Serviços de gestão de frotas de veículos

:: Lista de Compromissos

Nº Sequencial	Serviço Requisitante	Documento	Valor
35677	06 - Oficina	CONTRATO: 69/2020	13 207,21

:: Lista de Pagamentos

Classificações Orçamentais			Data do primeiro pagam.	Pagament. no ano [N]	Pag. previst. até final do ano [N]	Pagament. acumulad. até [N-1]	Pagamentos previstos para anos futuros				Anos seguintes
Fonte Finan.	Rúbrica	Descrição					[N+1]	[N+2]	[N+3]	[N+4]	
RP	D02	Aquisição de bens e serviços	18/09/2020	2 988,74	0,00	10 218,47	0,00	0,00	0,00	0,00	0,00

MUNICÍPIO DE IDANHA-A-NOVA

Ano: 2021

Mês: Apuramentos

Encargos Contratuais

Euros

Nº Contrato	NIF Fornecedor	Data de Celebração	Preço Base	Preço Contratual	Data de Conclusão (inicial)	Data de Conclusão (revista)	Visto Tribunal de Contas	
							Número do Registo	Data

70 503171395 2020-07-17 78 351,00 9 840,00 31/12/2020 31/12/2020

.: Lista de CPV's

Código	Descrição
50111100-7	Serviços de gestão de frotas de veiculos

.: Lista de Compromissos

Nº Sequencial	Serviço Requiritante	Documento	Valor
35678	06 - Oficina	CONTRATO: 70/2020	9 471,91

.: Lista de Pagamentos

Classificações Orçamentais			Data do primeiro pagam.	Pagament. no ano [N]	Pag. previst. até final do ano [N]	Pagament. acumulad. até [N-1]	Pagamentos previstos para anos futuros				Anos seguintes	
Fonte Finan.	Rúbrica	Descrição					[N+1]	[N+2]	[N+3]	[N+4]		
RP	D02	Aquisição de bens e serviços	11/12/2020	1 870,10	0,00	7 601,81	0,00	0,00	0,00	0,00	0,00	0,00

71 500243719 2020-07-20 92 102,84 92 102,84 31/12/2023 31/12/2023

.: Lista de CPV's

Código	Descrição
75241000-7	Serviços de segurança pública

.: Lista de Compromissos

Nº Sequencial	Serviço Requiritante	Documento	Valor
35683	32 - Gabinetes Dependentes Presidênc	CONTRATO: 71/2020	92 102,84

.: Lista de Pagamentos

Classificações Orçamentais			Data do primeiro pagam.	Pagament. no ano [N]	Pag. previst. até final do ano [N]	Pagament. acumulad. até [N-1]	Pagamentos previstos para anos futuros				Anos seguintes	
Fonte Finan.	Rúbrica	Descrição					[N+1]	[N+2]	[N+3]	[N+4]		
RP	D02	Aquisição de bens e serviços	24/01/2020	28 142,51	5 116,86	15 157,99	30 700,95	15 350,47	0,00	0,00	0,00	0,00

72 509219004 2020-07-20 24 294,96 24 294,96 31/12/2020 31/12/2020

.: Lista de CPV's

Codigo	Descrição
71356000-8	Serviços técnicos

.: Lista de Compromissos

Nº Sequencial	Serviço Requiritante	Documento	Valor
35682	32 - Gabinetes Dependentes Presidênc	CONTRATO: 72/2020	24 294,96

.: Lista de Pagamentos

Classificações Orçamentais			Data do primeiro pagam.	Pagament. no ano [N]	Pag. previst. até final do ano [N]	Pagament. acumulad. até [N-1]	Pagamentos previstos para anos futuros				Anos seguintes	
Fonte Finan.	Rúbrica	Descrição					[N+1]	[N+2]	[N+3]	[N+4]		
RP	D02	Aquisição de bens e serviços	21/10/2020	12 147,48	0,00	12 147,48	0,00	0,00	0,00	0,00	0,00	0,00

MUNICÍPIO DE IDANHA-A-NOVA

Ano: 2021

Encargos Contratuais

Euros

Mês: Apuramentos

Nº Contrato	NIF Fornecedor	Data de Celebração	Preço Base	Preço Contratual	Data de Conclusão (inicial)	Data de Conclusão (revista)	Visto Tribunal de Contas	
							Número do Registo	Data

73 **502840153** **2020-07-22** **262 605,00** **262 605,00** **31/12/2022** **31/12/2022**

:: Lista de CPV's

Código	Descrição
09130000-9	Petróleo e destilados

:: Lista de Compromissos

Nº Sequencial	Serviço Requiritante	Documento	Valor
35713	19 - Divisão Financeira e Patrimonial	CONTRATO: 73/2020	260 109,68

:: Lista de Pagamentos

Classificações Orçamentais			Data do primeiro pagam.	Pagament. no ano [N]	Pag. previst. até final do ano [N]	Pagament. acumulad. até [N-1]	Pagamentos previstos para anos futuros				Anos seguintes
Fonte Finan.	Rúbrica	Descrição					[N+1]	[N+2]	[N+3]	[N+4]	
RP	D02	Aquisição de bens e serviços	15/12/2020	216 046,62	0,00	25 703,85	18 359,21	0,00	0,00	0,00	0,00

74 **507072065** **2020-07-23** **46 986,00** **38 200,00** **31/12/2023** **31/12/2023**

:: Lista de CPV's

Código	Descrição
71317200-5	Serviços de saúde e segurança

:: Lista de Compromissos

Nº Sequencial	Serviço Requiritante	Documento	Valor
35819	33 - Div. Adm. Rec. Humanos	CONTR.: 74/2020/2020	39 005,01

:: Lista de Pagamentos

Classificações Orçamentais			Data do primeiro pagam.	Pagament. no ano [N]	Pag. previst. até final do ano [N]	Pagament. acumulad. até [N-1]	Pagamentos previstos para anos futuros				Anos seguintes
Fonte Finan.	Rúbrica	Descrição					[N+1]	[N+2]	[N+3]	[N+4]	
RP	D02	Aquisição de bens e serviços	09/10/2020	11 092,12	0,00	14 261,22	10 238,88	3 412,79	0,00	0,00	0,00

77 **502353740** **2020-07-27** **12 023,25** **12 023,25** **31/12/2022** **31/12/2022**

:: Lista de CPV's

Código	Descrição
50750000-7	Serviços de manutenção de elevadores

:: Lista de Compromissos

Nº Sequencial	Serviço Requiritante	Documento	Valor
35748	34 - Div. Urb. e Planeamento	CONTR.: 77/2020	12 023,24

:: Lista de Pagamentos

Classificações Orçamentais			Data do primeiro pagam.	Pagament. no ano [N]	Pag. previst. até final do ano [N]	Pagament. acumulad. até [N-1]	Pagamentos previstos para anos futuros				Anos seguintes
Fonte Finan.	Rúbrica	Descrição					[N+1]	[N+2]	[N+3]	[N+4]	
RP	D02	Aquisição de bens e serviços	12/10/2020	5 860,29	0,00	129,15	6 033,80	0,00	0,00	0,00	0,00

MUNICÍPIO DE IDANHA-A-NOVA

Ano: 2021

Encargos Contratuais

Euros

Mês: Apuramentos

Nº Contrato	NIF Fornecedor	Data de Celebração	Preço Base	Preço Contratual	Data de Conclusão (inicial)	Data de Conclusão (revista)	Visto Tribunal de Contas	
							Número do Registo	Data

82 **502205997** **2020-08-17** **9 840,00** **9 840,00** **31/12/2021** **31/12/2021**

.: Lista de CPV's

Código	Descrição
50413000-3	Serviços de reparação e manutenção de aparelhos de controlo

.: Lista de Compromissos

Nº Sequencial	Serviço Requisitante	Documento	Valor
35850	32 - Gabinetes Dependentes Presidênc	CONTR.: 82/2020/2020	9 721,65

.: Lista de Pagamentos

Classificações Orçamentais			Data do primeiro pagam.	Pagament. no ano [N]	Pag. previst. até final do ano [N]	Pagament. acumulad. até [N-1]	Pagamentos previstos para anos futuros				
Fonte Financ.	Rúbrica	Descrição					[N+1]	[N+2]	[N+3]	[N+4]	Anos seguintes
RP	D02	Aquisição de bens e serviços	14/10/2020	6 021,72	0,00	3 699,93	0,00	0,00	0,00	0,00	0,00

83 **508262542** **2020-08-17** **14 760,00** **14 760,00** **31/12/2021** **31/12/2021**

.: Lista de CPV's

Código	Descrição
71311000-1	Serviços de consultoria em matéria de engenharia civil

.: Lista de Compromissos

Nº Sequencial	Serviço Requisitante	Documento	Valor
35851	34 - Div. Urb.e Planeamento	CONTR.: 83/2020/2020	14 760,00

.: Lista de Pagamentos

Classificações Orçamentais			Data do primeiro pagam.	Pagament. no ano [N]	Pag. previst. até final do ano [N]	Pagament. acumulad. até [N-1]	Pagamentos previstos para anos futuros				
Fonte Financ.	Rúbrica	Descrição					[N+1]	[N+2]	[N+3]	[N+4]	Anos seguintes
RP	D02	Aquisição de bens e serviços	09/12/2020	12 300,00	0,00	2 460,00	0,00	0,00	0,00	0,00	0,00

84 **515452351** **2020-08-17** **84 633,84** **84 633,84** **31/12/2021** **31/12/2021**

.: Lista de CPV's

Código	Descrição
75251110-4	Serviços de prevenção de incêndios

.: Lista de Compromissos

Nº Sequencial	Serviço Requisitante	Documento	Valor
35852	32 - Gabinetes Dependentes Presidênc	CONTR.: 84/2020/2020	84 633,84

.: Lista de Pagamentos

Classificações Orçamentais			Data do primeiro pagam.	Pagament. no ano [N]	Pag. previst. até final do ano [N]	Pagament. acumulad. até [N-1]	Pagamentos previstos para anos futuros				
Fonte Financ.	Rúbrica	Descrição					[N+1]	[N+2]	[N+3]	[N+4]	Anos seguintes
RP	D02	Aquisição de bens e serviços	16/12/2020	54 915,81	20 987,49	8 730,54	0,00	0,00	0,00	0,00	0,00

MUNICÍPIO DE IDANHA-A-NOVA

Ano: 2021

Encargos Contratuais

Euros

Mês: Apuramentos

Nº Contrato	NIF Fornecedor	Data de Celebração	Preço Base	Preço Contratual	Data de Conclusão (inicial)	Data de Conclusão (revista)	Visto Tribunal de Contas	
							Número do Registo	Data

64 **507478584** **2020-08-24** **279 336,22** **330 720,00** **29/01/2021** **29/01/2021**

.: Lista de CPV's

Código	Descrição
45212000-6	Obras de construção de edifícios relacionados com recreio, desporto, cultura, alojamento e restauração

.: Lista de Compromissos

Nº Sequencial	Serviço Requiritante	Documento	Valor
35610	34 - Div. Urb.e Planeamento	CONTRATO: 64/2020	278 477,26

.: Lista de Pagamentos

Classificações Orçamentais			Data do primeiro pagam.	Pagament. no ano [N]	Pag. previst. até final do ano [N]	Pagament. acumulad. até [N-1]	Pagamentos previstos para anos futuros				Anos seguintes	
Fonte Finan.	Rúbrica	Descrição					[N+1]	[N+2]	[N+3]	[N+4]		
RP	D06	Aquisição de bens de capital	06/11/2020	42 141,31	0,00	236 335,95	0,00	0,00	0,00	0,00	0,00	0,00

127 **179055291** **2020-09-02** **6 991,00** **6 991,00** **02/12/2021** **02/12/2021**

.: Lista de CPV's

Código	Descrição
45262690-4	Restauração de edifícios degradados

.: Lista de Compromissos

Nº Sequencial	Serviço Requiritante	Documento	Valor
36414	34 - Div. Urb.e Planeamento	CONTRATO: 127/2020	6 991,00

.: Lista de Pagamentos

Classificações Orçamentais			Data do primeiro pagam.	Pagament. no ano [N]	Pag. previst. até final do ano [N]	Pagament. acumulad. até [N-1]	Pagamentos previstos para anos futuros				Anos seguintes	
Fonte Finan.	Rúbrica	Descrição					[N+1]	[N+2]	[N+3]	[N+4]		
RP	D02	Aquisição de bens e serviços	06/05/2021	6 991,00	0,00	0,00	0,00	0,00	0,00	0,00	0,00	0,00

76 **188501576** **2020-09-04** **23 267,00** **22 737,00** **15/03/2021** **15/03/2021**

.: Lista de CPV's

Código	Descrição
45453000-7	Obras de revisão e recuperação

.: Lista de Compromissos

Nº Sequencial	Serviço Requiritante	Documento	Valor
35820	34 - Div. Urb.e Planeamento	CONTR.: 76/2020/2020	21 677,00

.: Lista de Pagamentos

Classificações Orçamentais			Data do primeiro pagam.	Pagament. no ano [N]	Pag. previst. até final do ano [N]	Pagament. acumulad. até [N-1]	Pagamentos previstos para anos futuros				Anos seguintes	
Fonte Finan.	Rúbrica	Descrição					[N+1]	[N+2]	[N+3]	[N+4]		
RP	D06	Aquisição de bens de capital	04/06/2021	21 677,00	0,00	0,00	0,00	0,00	0,00	0,00	0,00	0,00

MUNICÍPIO DE IDANHA-A-NOVA

Ano: 2021

Mês: Apuramentos

Encargos Contratuais

Euros

Nº Contrato	NIF Fornecedor	Data de Celebração	Preço Base	Preço Contratual	Data de Conclusão (inicial)	Data de Conclusão (revista)	Visto Tribunal de Contas	
							Número do Registo	Data

86 **502526483** **2020-09-15** **157 624,20** **157 624,20** **31/12/2021** **31/12/2021**

.: Lista de CPV's

Código	Descrição
60130000-8	Serviços de transporte rodoviário de passageiros com finalidade específica

.: Lista de Compromissos

Nº Sequencial	Serviço Requisitante	Documento	Valor
36003	36 - Unid.Comp.Flex de.Obr.Amb.Ser.U	CONTR.: 86/2020/2020	100 772,95

.: Lista de Pagamentos

Classificações Orçamentais			Data do primeiro pagam.	Pagament. no ano [N]	Pag.previst. até final do ano [N]	Pagament. acumulad. até [N-1]	Pagamentos previstos para anos futuros				
Fonte Finan.	Rúbrica	Descrição					[N+1]	[N+2]	[N+3]	[N+4]	Anos seguintes
RP	D02	Aquisição de bens e serviços	11/11/2020	79 795,15	0,00	20 977,80	0,00	0,00	0,00	0,00	0,00

85 **505253496** **2020-09-16** **64 431,79** **84 935,68** **28/04/2021** **28/04/2021**

.: Lista de CPV's

Código	Descrição
45233251-3	Renovação de pavimentos

.: Lista de Compromissos

Nº Sequencial	Serviço Requisitante	Documento	Valor
35935	34 - Div. Urb.e Planeamento	CONTRATO: 85/2020	84 935,68

.: Lista de Pagamentos

Classificações Orçamentais			Data do primeiro pagam.	Pagament. no ano [N]	Pag.previst. até final do ano [N]	Pagament. acumulad. até [N-1]	Pagamentos previstos para anos futuros				
Fonte Finan.	Rúbrica	Descrição					[N+1]	[N+2]	[N+3]	[N+4]	Anos seguintes
RP	D06	Aquisição de bens de capital	04/12/2020	31 838,99	20 504,96	32 591,73	0,00	0,00	0,00	0,00	0,00

89 **503095303** **2020-09-21** **36 900,00** **36 900,00** **31/12/2021** **31/12/2021**

.: Lista de CPV's

Código	Descrição
79112000-2	Serviços de representação jurídica

.: Lista de Compromissos

Nº Sequencial	Serviço Requisitante	Documento	Valor
36008	32 - Gabinetes Dependentes Presidênc	CONTRATO: 89/2020	36 900,00

.: Lista de Pagamentos

Classificações Orçamentais			Data do primeiro pagam.	Pagament. no ano [N]	Pag.previst. até final do ano [N]	Pagament. acumulad. até [N-1]	Pagamentos previstos para anos futuros				
Fonte Finan.	Rúbrica	Descrição					[N+1]	[N+2]	[N+3]	[N+4]	Anos seguintes
RP	D02	Aquisição de bens e serviços	29/12/2020	0,00	6 150,00	30 750,00	0,00	0,00	0,00	0,00	0,00

MUNICÍPIO DE IDANHA-A-NOVA

Ano: 2021

Mês: Apuramentos

Encargos Contratuais

Euros

Nº Contrato	NIF Fornecedor	Data de Celebração	Preço Base	Preço Contratual	Data de Conclusão (inicial)	Data de Conclusão (revista)	Visto Tribunal de Contas	
							Número do Registo	Data

91 **515608106** **2020-10-01** **83 999,02** **42 563,28** **31/12/2020** **31/12/2020**

.: Lista de CPV's

Código	Descrição
--------	-----------

55524000-9 Serviços de fornecimento de refeições (catering) a escolas

.: Lista de Compromissos

Nº Sequencial	Serviço Requiritante	Documento	Valor
36147	35 - Div.Educ.A.Soci.Cul.Tur.Des.Tem.L	CONTRATO: 91/2020	13 224,65

.: Lista de Pagamentos

Classificações Orçamentais			Data do primeiro pagam.	Pagament. no ano [N]	Pag.previst. até final do ano [N]	Pagament. acumulad. até [N-1]	Pagamentos previstos para anos futuros					
Fonte Finan.	Rúbrica	Descrição					[N+1]	[N+2]	[N+3]	[N+4]	Anos seguintes	
RP	D02	Aquisição de bens e serviços	18/01/2021	12 955,08	269,57	0,00	0,00	0,00	0,00	0,00	0,00	0,00

92 **501806601** **2020-10-01** **83 999,02** **11 835,17** **31/12/2020** **31/12/2020**

.: Lista de CPV's

Código	Descrição
--------	-----------

55524000-9 Serviços de fornecimento de refeições (catering) a escolas

.: Lista de Compromissos

Nº Sequencial	Serviço Requiritante	Documento	Valor
36143	35 - Div.Educ.A.Soci.Cul.Tur.Des.Tem.L	CONTRATO: 92/2020	5 601,63

.: Lista de Pagamentos

Classificações Orçamentais			Data do primeiro pagam.	Pagament. no ano [N]	Pag.previst. até final do ano [N]	Pagament. acumulad. até [N-1]	Pagamentos previstos para anos futuros					
Fonte Finan.	Rúbrica	Descrição					[N+1]	[N+2]	[N+3]	[N+4]	Anos seguintes	
RP	D02	Aquisição de bens e serviços	09/02/2021	5 601,63	0,00	0,00	0,00	0,00	0,00	0,00	0,00	0,00

93 **504103881** **2020-10-01** **83 999,02** **6 931,87** **31/12/2020** **31/12/2020**

.: Lista de CPV's

Código	Descrição
--------	-----------

55524000-9 Serviços de fornecimento de refeições (catering) a escolas

.: Lista de Compromissos

Nº Sequencial	Serviço Requiritante	Documento	Valor
36144	35 - Div.Educ.A.Soci.Cul.Tur.Des.Tem.L	CONTRATO: 93/2020	3 213,70

.: Lista de Pagamentos

Classificações Orçamentais			Data do primeiro pagam.	Pagament. no ano [N]	Pag.previst. até final do ano [N]	Pagament. acumulad. até [N-1]	Pagamentos previstos para anos futuros					
Fonte Finan.	Rúbrica	Descrição					[N+1]	[N+2]	[N+3]	[N+4]	Anos seguintes	
RP	D02	Aquisição de bens e serviços	17/02/2021	3 213,70	0,00	0,00	0,00	0,00	0,00	0,00	0,00	0,00

MUNICÍPIO DE IDANHA-A-NOVA

Ano: 2021
Mês: Apuramentos

Encargos Contratuais

Euros

Nº Contrato	NIF Fornecedor	Data de Celebração	Preço Base	Preço Contratual	Data de Conclusão (inicial)	Data de Conclusão (revista)	Visto Tribunal de Contas	
							Número do Registo	Data

94 **501709550** **2020-10-01** **83 999,02** **4 205,41** **31/12/2020** **31/12/2020**

.: Lista de CPV's

Código	Descrição
55524000-9	Serviços de fornecimento de refeições (catering) a escolas

.: Lista de Compromissos

Nº Sequencial	Serviço Requisitante	Documento	Valor
36145	35 - Div.Educ.A.Soci.Cul.Tur.Des.Tem.L	CONTRATO: 94/2020	1 536,00

.: Lista de Pagamentos

Classificações Orçamentais			Data do primeiro pagam.	Pagament. no ano [N]	Pag. previst. até final do ano [N]	Pagament. acumulad. até [N-1]	Pagamentos previstos para anos futuros				Anos seguintes
Fonte Finan.	Rúbrica	Descrição					[N+1]	[N+2]	[N+3]	[N+4]	
RP	D02	Aquisição de bens e serviços	15/04/2021	1 536,00	0,00	0,00	0,00	0,00	0,00	0,00	0,00

95 **501290524** **2020-10-01** **83 999,02** **10 200,74** **31/12/2020** **31/12/2020**

.: Lista de CPV's

Código	Descrição
55524000-9	Serviços de fornecimento de refeições (catering) a escolas

.: Lista de Compromissos

Nº Sequencial	Serviço Requisitante	Documento	Valor
36146	35 - Div.Educ.A.Soci.Cul.Tur.Des.Tem.L	CONTRATO: 95/2020	4 545,30

.: Lista de Pagamentos

Classificações Orçamentais			Data do primeiro pagam.	Pagament. no ano [N]	Pag. previst. até final do ano [N]	Pagament. acumulad. até [N-1]	Pagamentos previstos para anos futuros				Anos seguintes
Fonte Finan.	Rúbrica	Descrição					[N+1]	[N+2]	[N+3]	[N+4]	
RP	D02	Aquisição de bens e serviços	15/06/2021	4 545,30	0,00	0,00	0,00	0,00	0,00	0,00	0,00

96 **503569500** **2020-10-01** **83 999,02** **6 732,99** **31/12/2020** **31/12/2020**

.: Lista de CPV's

Código	Descrição
55524000-9	Serviços de fornecimento de refeições (catering) a escolas

.: Lista de Compromissos

Nº Sequencial	Serviço Requisitante	Documento	Valor
36148	35 - Div.Educ.A.Soci.Cul.Tur.Des.Tem.L	CONTRATO: 96/2020	2 994,04

.: Lista de Pagamentos

Classificações Orçamentais			Data do primeiro pagam.	Pagament. no ano [N]	Pag. previst. até final do ano [N]	Pagament. acumulad. até [N-1]	Pagamentos previstos para anos futuros				Anos seguintes
Fonte Finan.	Rúbrica	Descrição					[N+1]	[N+2]	[N+3]	[N+4]	
RP	D02	Aquisição de bens e serviços	18/01/2021	2 994,04	0,00	0,00	0,00	0,00	0,00	0,00	0,00

MUNICÍPIO DE IDANHA-A-NOVA

Ano: 2021

Mês: Apuramentos

Encargos Contratuais

Euros

Nº Contrato	NIF Fornecedor	Data de Celebração	Preço Base	Preço Contratual	Data de Conclusão (inicial)	Data de Conclusão (revista)	Visto Tribunal de Contas	
							Número do Registo	Data

97 **502799668** **2020-10-01** **83 999,02** **1 529,57** **31/12/2020** **31/12/2020**

.: Lista de CPV's

Código	Descrição
55524000-9	Serviços de fornecimento de refeições (catering) a escolas

.: Lista de Compromissos

Nº Sequencial	Serviço Requiritante	Documento	Valor
36149	35 - Div.Educ.A.Soci.Cul.Tur.Des.Tem.L	CONTR.: 97/2020	253,60

.: Lista de Pagamentos

Classificações Orçamentais			Data do primeiro pagam.	Pagament. no ano [N]	Pag. previst. até final do ano [N]	Pagament. acumulad. até [N-1]	Pagamentos previstos para anos futuros				Anos seguintes
Fonte Finan.	Rubrica	Descrição					[N+1]	[N+2]	[N+3]	[N+4]	
RP	D02	Aquisição de bens e serviços	11/05/2021	253,60	0,00	0,00	0,00	0,00	0,00	0,00	0,00

90 **500024898** **2020-10-02** **210 398,52** **186 322,28** **10/03/2022** **10/03/2022**

.: Lista de CPV's

Código	Descrição
45232420-2	Construção de estações de depuração de águas residuais

.: Lista de Compromissos

Nº Sequencial	Serviço Requiritante	Documento	Valor
36016	34 - Div. Urb.e Planeamento	CONTR.: 90/2020	186 322,28

.: Lista de Pagamentos

Classificações Orçamentais			Data do primeiro pagam.	Pagament. no ano [N]	Pag. previst. até final do ano [N]	Pagament. acumulad. até [N-1]	Pagamentos previstos para anos futuros				Anos seguintes
Fonte Finan.	Rubrica	Descrição					[N+1]	[N+2]	[N+3]	[N+4]	
RP	D06	Aquisição de bens de capital	08/03/2021	134 907,28	51 415,00	0,00	0,00	0,00	0,00	0,00	0,00

99 **502109920** **2020-10-07** **36 267,26** **36 267,26** **31/12/2023** **31/12/2023**

.: Lista de CPV's

Código	Descrição
15511100-4	Leite pasteurizado

.: Lista de Compromissos

Nº Sequencial	Serviço Requiritante	Documento	Valor
36150	35 - Div.Educ.A.Soci.Cul.Tur.Des.Tem.L	CONTRATO: 99/2020	36 284,40

.: Lista de Pagamentos

Classificações Orçamentais			Data do primeiro pagam.	Pagament. no ano [N]	Pag. previst. até final do ano [N]	Pagament. acumulad. até [N-1]	Pagamentos previstos para anos futuros				Anos seguintes
Fonte Finan.	Rubrica	Descrição					[N+1]	[N+2]	[N+3]	[N+4]	
RP	D02	Aquisição de bens e serviços	16/04/2021	4 942,67	11 310,50	0,00	12 189,96	7 841,27	0,00	0,00	0,00

100 **514652470** **2020-10-13** **26 137,50** **26 137,50** **31/12/2021** **31/12/2021**

.: Lista de CPV's

Código	Descrição
79340000-9	Serviços de publicidade e marketing

.: Lista de Compromissos

Nº Sequencial	Serviço Requiritante	Documento	Valor
36180	35 - Div.Educ.A.Soci.Cul.Tur.Des.Tem.L	CONTRATO: 100/2020	0,00

MUNICÍPIO DE IDANHA-A-NOVA

Ano: 2021

Mês: Apuramentos

Encargos Contratuais

Euros

Nº Contrato	NIF Fornecedor	Data de Celebração	Preço Base	Preço Contratual	Data de Conclusão (inicial)	Data de Conclusão (revista)	Visto Tribunal de Contas	
							Número do Registo	Data

101 **506248798** **2020-10-19** **2 709,36** **2 709,36** **18/11/2020** **18/11/2020**

.: Lista de CPV's

Código	Descrição
45262690-4	Restauração de edifícios degradados

.: Lista de Compromissos

Nº Sequencial	Serviço Requisitante	Documento	Valor
36209	34 - Div. Urb.e Planeamento	CONTRATO: 101/2020	2 709,36

.: Lista de Pagamentos

Classificações Orçamentais			Data do primeiro pagam.	Pagament. no ano [N]	Pag. previst. até final do ano [N]	Pagament. acumulad. até [N-1]	Pagamentos previstos para anos futuros				Anos seguintes	
Fonte Finan.	Rúbrica	Descrição					[N+1]	[N+2]	[N+3]	[N+4]		
RP	D02	Aquisição de bens e serviços	23/03/2021	2 709,36	0,00	0,00	0,00	0,00	0,00	0,00	0,00	0,00

102 **179055291** **2020-10-19** **3 453,00** **3 453,00** **17/05/2021** **17/05/2021**

.: Lista de CPV's

Código	Descrição
45262690-4	Restauração de edifícios degradados

.: Lista de Compromissos

Nº Sequencial	Serviço Requisitante	Documento	Valor
36210	34 - Div. Urb.e Planeamento	CONTRATO: 102/2020	3 453,00

.: Lista de Pagamentos

Classificações Orçamentais			Data do primeiro pagam.	Pagament. no ano [N]	Pag. previst. até final do ano [N]	Pagament. acumulad. até [N-1]	Pagamentos previstos para anos futuros				Anos seguintes	
Fonte Finan.	Rúbrica	Descrição					[N+1]	[N+2]	[N+3]	[N+4]		
RP	D02	Aquisição de bens e serviços	09/07/2021	3 453,00	0,00	0,00	0,00	0,00	0,00	0,00	0,00	0,00

88 **509618740** **2020-10-19** **14 055,60** **14 055,60** **18/12/2020** **18/12/2020**

.: Lista de CPV's

Código	Descrição
45261900-3	Obras de reparação e manutenção de coberturas

.: Lista de Compromissos

Nº Sequencial	Serviço Requisitante	Documento	Valor
36015	34 - Div. Urb.e Planeamento	CONTRATO: 88/2020	14 055,60

.: Lista de Pagamentos

Classificações Orçamentais			Data do primeiro pagam.	Pagament. no ano [N]	Pag. previst. até final do ano [N]	Pagament. acumulad. até [N-1]	Pagamentos previstos para anos futuros				Anos seguintes	
Fonte Finan.	Rúbrica	Descrição					[N+1]	[N+2]	[N+3]	[N+4]		
RP	D06	Aquisição de bens de capital	30/12/2020	2 438,00	0,00	11 617,60	0,00	0,00	0,00	0,00	0,00	0,00

MUNICÍPIO DE IDANHA-A-NOVA

Ano: 2021
Mês: Apuramentos

Encargos Contratuais

Euros

Nº Contrato	NIF Fornecedor	Data de Celebração	Preço Base	Preço Contratual	Data de Conclusão (inicial)	Data de Conclusão (revista)	Visto Tribunal de Contas	
							Número do Registo	Data

104 **505253496** **2020-11-06** **68 952,09** **68 930,15** **31/05/2021** **31/05/2021**

..: Lista de CPV's

Código	Descrição
45232151-5	Obras de renovação de condutas de água

..: Lista de Compromissos

Nº Sequencial	Serviço Requiritante	Documento	Valor
36303	34 - Div. Urb.e Planeamento	CONTR.: 104/2020/2020	68 930,14

..: Lista de Pagamentos

Classificações Orçamentais			Data do primeiro pagam.	Pagament. no ano [N]	Pag. previst. até final do ano [N]	Pagament. acumulad. até [N-1]	Pagamentos previstos para anos futuros				Anos seguintes
Fonte Finan.	Rúbrica	Descrição					[N+1]	[N+2]	[N+3]	[N+4]	
RP	D06	Aquisição de bens de capital	29/12/2020	35 854,21	0,00	33 075,93	0,00	0,00	0,00	0,00	0,00

106 **502526483** **2020-11-06** **73 248,09** **73 248,09** **31/12/2021** **31/12/2021**

..: Lista de CPV's

Código	Descrição
60130000-8	Serviços de transporte rodoviário de passageiros com finalidade específica

..: Lista de Compromissos

Nº Sequencial	Serviço Requiritante	Documento	Valor
36331	32 - Gabinetes Dependentes Presidênc	CONTRATO: 106/2020	37 646,63

..: Lista de Pagamentos

Classificações Orçamentais			Data do primeiro pagam.	Pagament. no ano [N]	Pag. previst. até final do ano [N]	Pagament. acumulad. até [N-1]	Pagamentos previstos para anos futuros				Anos seguintes
Fonte Finan.	Rúbrica	Descrição					[N+1]	[N+2]	[N+3]	[N+4]	
RP	D02	Aquisição de bens e serviços	07/05/2021	37 646,63	0,00	0,00	0,00	0,00	0,00	0,00	0,00

107 **514418273** **2020-11-06** **20 910,00** **20 910,00** **31/12/2021** **31/12/2021**

..: Lista de CPV's

Código	Descrição
77313000-7	Serviços de manutenção de parques

..: Lista de Compromissos

Nº Sequencial	Serviço Requiritante	Documento	Valor
36332	35 - Div.Educ.A.Soci.Cul.Tur.Des.Tem.L	CONTR.: 107/2020	20 910,00

..: Lista de Pagamentos

Classificações Orçamentais			Data do primeiro pagam.	Pagament. no ano [N]	Pag. previst. até final do ano [N]	Pagament. acumulad. até [N-1]	Pagamentos previstos para anos futuros				Anos seguintes
Fonte Finan.	Rúbrica	Descrição					[N+1]	[N+2]	[N+3]	[N+4]	
RP	D02	Aquisição de bens e serviços	15/01/2021	20 910,00	0,00	0,00	0,00	0,00	0,00	0,00	0,00

MUNICÍPIO DE IDANHA-A-NOVA

Ano: 2021

Mês: Apuramentos

Encargos Contratuais

Euros

Nº Contrato	NIF Fornecedor	Data de Celebração	Preço Base	Preço Contratual	Data de Conclusão (inicial)	Data de Conclusão (revista)	Visto Tribunal de Contas	
							Número do Registo	Data

108 **514418273** **2020-11-06** **25 215,00** **25 215,00** **31/12/2021** **31/12/2021**

.. Lista de CPV's

Código	Descrição
37451000-4	Equipamento para desportos no campo

.. Lista de Compromissos

Nº Sequencial	Serviço Requiritante	Documento	Valor
36333	35 - Div.Educ.A.Soci.Cul.Tur.Des.Tem.L	CONTRATO: 108/2020	25 215,00
36522	35 - Div.Educ.A.Soci.Cul.Tur.Des.Tem.L	CONTR.: 108/2020	0,00

.. Lista de Pagamentos

Classificações Orçamentais			Data do primeiro pagam.	Pagament. no ano [N]	Pag. previst. até final do ano [N]	Pagament. acumulad. até [N-1]	Pagamentos previstos para anos futuros				Anos seguintes
Fonte Finan.	Rúbrica	Descrição					[N+1]	[N+2]	[N+3]	[N+4]	
RP	D06	Aquisição de bens de capital	21/12/2020	7 715,00	0,00	17 500,00	0,00	0,00	0,00	0,00	0,00

110 **503536717** **2020-11-10** **45 701,27** **45 701,27** **31/12/2020** **31/12/2020**

.. Lista de CPV's

Código	Descrição
48822000-6	Servidores informáticos

.. Lista de Compromissos

Nº Sequencial	Serviço Requiritante	Documento	Valor
36330	35 - Div.Educ.A.Soci.Cul.Tur.Des.Tem.L	CONTR.: 110/2020	45 701,27

.. Lista de Pagamentos

Classificações Orçamentais			Data do primeiro pagam.	Pagament. no ano [N]	Pag. previst. até final do ano [N]	Pagament. acumulad. até [N-1]	Pagamentos previstos para anos futuros				Anos seguintes
Fonte Finan.	Rúbrica	Descrição					[N+1]	[N+2]	[N+3]	[N+4]	
RP	D06	Aquisição de bens de capital	09/02/2021	45 701,27	0,00	0,00	0,00	0,00	0,00	0,00	0,00

113 **205403930** **2020-11-12** **57 195,00** **5 000,00** **31/12/2021** **31/12/2021**

.. Lista de CPV's

Código	Descrição
79822000-2	Serviços de composição

.. Lista de Compromissos

Nº Sequencial	Serviço Requiritante	Documento	Valor
36410	35 - Div.Educ.A.Soci.Cul.Tur.Des.Tem.L	CONTRATO: 113/2020	5 000,00

.. Lista de Pagamentos

Classificações Orçamentais			Data do primeiro pagam.	Pagament. no ano [N]	Pag. previst. até final do ano [N]	Pagament. acumulad. até [N-1]	Pagamentos previstos para anos futuros				Anos seguintes
Fonte Finan.	Rúbrica	Descrição					[N+1]	[N+2]	[N+3]	[N+4]	
RP	D02	Aquisição de bens e serviços	01/03/2021	5 000,00	0,00	0,00	0,00	0,00	0,00	0,00	0,00

MUNICÍPIO DE IDANHA-A-NOVA

Ano: 2021

Mês: Apuramentos

Encargos Contratuais

Euros

Nº Contrato	NIF Fornecedor	Data de Celebração	Preço Base	Preço Contratual	Data de Conclusão (inicial)	Data de Conclusão (revista)	Visto Tribunal de Contas	
							Número do Registo	Data

114 **514247398** **2020-11-12** **57 195,00** **7 380,00** **31/12/2021** **31/12/2021**

.: Lista de CPV's

Código	Descrição
79822000-2	Serviços de composição

.: Lista de Compromissos

Nº Sequencial	Serviço Requisitante	Documento	Valor
36411	35 - Div.Educ.A.Soci.Cul.Tur.Des.Tem.L	CONTR.: 114/2020	7 380,00

.: Lista de Pagamentos

Classificações Orçamentais			Data do primeiro pagam.	Pagament. no ano [N]	Pag. previst. até final do ano [N]	Pagament. acumulad. até [N-1]	Pagamentos previstos para anos futuros				Anos seguintes	
Fonte Finan.	Rúbrica	Descrição					[N+1]	[N+2]	[N+3]	[N+4]		
RP	D02	Aquisição de bens e serviços	14/07/2021	7 380,00	0,00	0,00	0,00	0,00	0,00	0,00	0,00	0,00

115 **505771098** **2020-11-12** **57 195,00** **22 755,00** **31/12/2021** **31/12/2021**

.: Lista de CPV's

Código	Descrição
79822000-2	Serviços de composição

.: Lista de Compromissos

Nº Sequencial	Serviço Requisitante	Documento	Valor
36412	35 - Div.Educ.A.Soci.Cul.Tur.Des.Tem.L	CONTRATO: 115/2020	22 755,00

.: Lista de Pagamentos

Classificações Orçamentais			Data do primeiro pagam.	Pagament. no ano [N]	Pag. previst. até final do ano [N]	Pagament. acumulad. até [N-1]	Pagamentos previstos para anos futuros				Anos seguintes	
Fonte Finan.	Rúbrica	Descrição					[N+1]	[N+2]	[N+3]	[N+4]		
RP	D02	Aquisição de bens e serviços	20/04/2021	22 755,00	0,00	0,00	0,00	0,00	0,00	0,00	0,00	0,00

116 **514536900** **2020-11-12** **57 195,00** **20 910,00** **31/12/2021** **31/12/2021**

.: Lista de CPV's

Código	Descrição
79822000-2	Serviços de composição

.: Lista de Compromissos

Nº Sequencial	Serviço Requisitante	Documento	Valor
36413	35 - Div.Educ.A.Soci.Cul.Tur.Des.Tem.L	CONTRATO: 116/2020	20 910,00

.: Lista de Pagamentos

Classificações Orçamentais			Data do primeiro pagam.	Pagament. no ano [N]	Pag. previst. até final do ano [N]	Pagament. acumulad. até [N-1]	Pagamentos previstos para anos futuros				Anos seguintes	
Fonte Finan.	Rúbrica	Descrição					[N+1]	[N+2]	[N+3]	[N+4]		
RP	D02	Aquisição de bens e serviços	08/03/2021	20 910,00	0,00	0,00	0,00	0,00	0,00	0,00	0,00	0,00

MUNICÍPIO DE IDANHA-A-NOVA

Ano: 2021
Mês: Apuramentos

Encargos Contratuais

Euros

Nº Contrato	NIF Fornecedor	Data de Celebração	Preço Base	Preço Contratual	Data de Conclusão (inicial)	Data de Conclusão (revista)	Visto Tribunal de Contas	
							Número do Registo	Data

117 **503714348** **2020-11-23** **2 230,96** **2 230,96** **23/12/2020** **23/12/2020**

.: Lista de CPV's

Código	Descrição
32323500-8	Sistema de vigilância por vídeo

.: Lista de Compromissos

Nº Sequencial	Serviço Requisitante	Documento	Valor
36390	34 - Div. Urb.e Planeamento	CONTRATO: 117/2020	2 230,96

.: Lista de Pagamentos

Classificações Orçamentais			Data do primeiro pagam.	Pagament. no ano [N]	Pag. previst. até final do ano [N]	Pagament. acumulad. até [N-1]	Pagamentos previstos para anos futuros				Anos seguintes	
Fonte Finan.	Rúbrica	Descrição					[N+1]	[N+2]	[N+3]	[N+4]		
RP	D06	Aquisição de bens de capital	19/02/2021	2 230,96	0,00	0,00	0,00	0,00	0,00	0,00	0,00	0,00

118 **514446455** **2020-11-23** **78 029,46** **24 273,68** **31/12/2021** **31/12/2021**

.: Lista de CPV's

Código	Descrição
60120000-5	Serviços de táxis

.: Lista de Compromissos

Nº Sequencial	Serviço Requisitante	Documento	Valor
36399	36 - Unid.Comp.Flex de.Obr.Amb.Ser.U	CONTR.: 118/2020	14 293,88

.: Lista de Pagamentos

Classificações Orçamentais			Data do primeiro pagam.	Pagament. no ano [N]	Pag. previst. até final do ano [N]	Pagament. acumulad. até [N-1]	Pagamentos previstos para anos futuros				Anos seguintes	
Fonte Finan.	Rúbrica	Descrição					[N+1]	[N+2]	[N+3]	[N+4]		
RP	D02	Aquisição de bens e serviços	23/03/2021	14 293,88	0,00	0,00	0,00	0,00	0,00	0,00	0,00	0,00

119 **504901354** **2020-11-23** **78 029,46** **12 809,89** **31/12/2021** **31/12/2021**

.: Lista de CPV's

Código	Descrição
60120000-5	Serviços de táxis

.: Lista de Compromissos

Nº Sequencial	Serviço Requisitante	Documento	Valor
36400	36 - Unid.Comp.Flex de.Obr.Amb.Ser.U	CONTRATO: 119/2020	12 809,88

.: Lista de Pagamentos

Classificações Orçamentais			Data do primeiro pagam.	Pagament. no ano [N]	Pag. previst. até final do ano [N]	Pagament. acumulad. até [N-1]	Pagamentos previstos para anos futuros				Anos seguintes	
Fonte Finan.	Rúbrica	Descrição					[N+1]	[N+2]	[N+3]	[N+4]		
RP	D02	Aquisição de bens e serviços	10/05/2021	12 809,88	0,00	0,00	0,00	0,00	0,00	0,00	0,00	0,00

MUNICÍPIO DE IDANHA-A-NOVA

Ano: 2021
Mês: Apuramentos

Encargos Contratuais

Euros

Nº Contrato	NIF Fornecedor	Data de Celebração	Preço Base	Preço Contratual	Data de Conclusão (inicial)	Data de Conclusão (revista)	Visto Tribunal de Contas	
							Número do Registo	Data

120 **513061614** **2020-11-23** **78 029,46** **9 721,79** **31/12/2021** **31/12/2021**

.: Lista de CPV's

Código	Descrição
60120000-5	Serviços de táxis

.: Lista de Compromissos

Nº Sequencial	Serviço Requiritante	Documento	Valor
36401	36 - Unid.Comp.Flex de.Obr.Amb.Ser.U	CONTRATO: 120/2020	9 721,79

.: Lista de Pagamentos

Classificações Orçamentais			Data do primeiro pagam.	Pagament. no ano [N]	Pag. previst. até final do ano [N]	Pagament. acumulad. até [N-1]	Pagamentos previstos para anos futuros				Anos seguintes
Fonte Finan.	Rúbrica	Descrição					[N+1]	[N+2]	[N+3]	[N+4]	
RP	D02	Aquisição de bens e serviços	26/01/2021	9 721,79	0,00	0,00	0,00	0,00	0,00	0,00	0,00

121 **500487715** **2020-11-23** **78 029,46** **8 120,55** **31/12/2021** **31/12/2021**

.: Lista de CPV's

Código	Descrição
60120000-5	Serviços de táxis

.: Lista de Compromissos

Nº Sequencial	Serviço Requiritante	Documento	Valor
36402	36 - Unid.Comp.Flex de.Obr.Amb.Ser.U	CONTRATO: 121/2020	8 117,38

.: Lista de Pagamentos

Classificações Orçamentais			Data do primeiro pagam.	Pagament. no ano [N]	Pag. previst. até final do ano [N]	Pagament. acumulad. até [N-1]	Pagamentos previstos para anos futuros				Anos seguintes
Fonte Finan.	Rúbrica	Descrição					[N+1]	[N+2]	[N+3]	[N+4]	
RP	D02	Aquisição de bens e serviços	06/05/2021	8 117,38	0,00	0,00	0,00	0,00	0,00	0,00	0,00

122 **515481327** **2020-11-23** **78 029,46** **11 036,21** **31/12/2021** **31/12/2021**

.: Lista de CPV's

Código	Descrição
60120000-5	Serviços de táxis

.: Lista de Compromissos

Nº Sequencial	Serviço Requiritante	Documento	Valor
36403	36 - Unid.Comp.Flex de.Obr.Amb.Ser.U	CONTR.: 122/2020	10 944,66

.: Lista de Pagamentos

Classificações Orçamentais			Data do primeiro pagam.	Pagament. no ano [N]	Pag. previst. até final do ano [N]	Pagament. acumulad. até [N-1]	Pagamentos previstos para anos futuros				Anos seguintes
Fonte Finan.	Rúbrica	Descrição					[N+1]	[N+2]	[N+3]	[N+4]	
RP	D02	Aquisição de bens e serviços	06/05/2021	10 944,66	0,00	0,00	0,00	0,00	0,00	0,00	0,00

MUNICÍPIO DE IDANHA-A-NOVA

Ano: 2021

Mês: Apuramentos

Encargos Contratuais

Euros

Nº Contrato	NIF Fornecedor	Data de Celebração	Preço Base	Preço Contratual	Data de Conclusão (inicial)	Data de Conclusão (revista)	Visto Tribunal de Contas	
							Número do Registo	Data

123 **514673699** **2020-11-24** **78 029,46** **9 818,57** **31/12/2021** **31/12/2021**

.: Lista de CPV's

Código	Descrição
60120000-5	Serviços de táxis

.: Lista de Compromissos

Nº Sequencial	Serviço Requiritante	Documento	Valor
36404	36 - Unid.Comp.Flex de.Obr.Amb.Ser.U	CONTRATO: 123/2020	9 818,52

.: Lista de Pagamentos

Classificações Orçamentais			Data do primeiro pagam.	Pagament. no ano [N]	Pag. previst. até final do ano [N]	Pagament. acumulad. até [N-1]	Pagamentos previstos para anos futuros				Anos seguintes	
Fonte Finan.	Rúbrica	Descrição					[N+1]	[N+2]	[N+3]	[N+4]		
RP	D02	Aquisição de bens e serviços	22/03/2021	9 818,52	0,00	0,00	0,00	0,00	0,00	0,00	0,00	0,00

124 **501084614** **2020-11-24** **8 500,00** **17 000,00** **31/12/2021** **31/12/2021**

.: Lista de CPV's

Código	Descrição
85000000-9	Serviços de saúde e acção social

.: Lista de Compromissos

Nº Sequencial	Serviço Requiritante	Documento	Valor
36398	32 - Gabinetes Dependentes Presidênc	CONTRATO: 124/2020	17 000,00

.: Lista de Pagamentos

Classificações Orçamentais			Data do primeiro pagam.	Pagament. no ano [N]	Pag. previst. até final do ano [N]	Pagament. acumulad. até [N-1]	Pagamentos previstos para anos futuros				Anos seguintes	
Fonte Finan.	Rúbrica	Descrição					[N+1]	[N+2]	[N+3]	[N+4]		
RP	D02	Aquisição de bens e serviços	09/02/2021	5 415,00	11 585,00	0,00	0,00	0,00	0,00	0,00	0,00	0,00

125 **513108890** **2020-11-25** **36 900,00** **36 900,00** **31/12/2022** **31/12/2022**

.: Lista de CPV's

Código	Descrição
09122110-4	Gás propano liquefeito

.: Lista de Compromissos

Nº Sequencial	Serviço Requiritante	Documento	Valor
36397	19 - Divisão Financeira e Patrimonial	CONTRATO: 125/2020	7 689,11

.: Lista de Pagamentos

Classificações Orçamentais			Data do primeiro pagam.	Pagament. no ano [N]	Pag. previst. até final do ano [N]	Pagament. acumulad. até [N-1]	Pagamentos previstos para anos futuros				Anos seguintes	
Fonte Finan.	Rúbrica	Descrição					[N+1]	[N+2]	[N+3]	[N+4]		
RP	D02	Aquisição de bens e serviços	23/03/2021	3 472,00	4 217,11	0,00	0,00	0,00	0,00	0,00	0,00	0,00

MUNICÍPIO DE IDANHA-A-NOVA

Ano: 2021

Encargos Contratuais

Euros

Mês: Apuramentos

Nº Contrato	NIF Fornecedor	Data de Celebração	Preço Base	Preço Contratual	Data de Conclusão (inicial)	Data de Conclusão (revista)	Visto Tribunal de Contas	
							Número do Registo	Data

126 **179055291** **2020-12-02** **5 892,50** **5 892,50** **02/03/2021** **02/03/2021**

.: Lista de CPV's

Código	Descrição
45262690-4	Restauração de edifícios degradados

.: Lista de Compromissos

Nº Sequencial	Serviço Requiritante	Documento	Valor
36415	34 - Div. Urb.e Planeamento	CONTR.: 126/2020	5 892,50

.: Lista de Pagamentos

Classificações Orçamentais			Data do primeiro pagam.	Pagament. no ano [N]	Pag. previst. até final do ano [N]	Pagament. acumulad. até [N-1]	Pagamentos previstos para anos futuros					
Fonte Finan.	Rúbrica	Descrição					[N+1]	[N+2]	[N+3]	[N+4]	Anos seguintes	
RP	D02	Aquisição de bens e serviços	15/03/2021	5 892,50	0,00	0,00	0,00	0,00	0,00	0,00	0,00	0,00

129 **280849974** **2020-12-09** **23 370,00** **23 370,00** **31/12/2021** **31/12/2021**

.: Lista de CPV's

Código	Descrição
90513000-6	Serviços de tratamento e eliminação de resíduos e lixos não-perigosos

.: Lista de Compromissos

Nº Sequencial	Serviço Requiritante	Documento	Valor
36467	36 - Unid.Comp.Flex de.Obr.Amb.Ser.U	CONTRATO: 129/2020	23 370,00

.: Lista de Pagamentos

Classificações Orçamentais			Data do primeiro pagam.	Pagament. no ano [N]	Pag. previst. até final do ano [N]	Pagament. acumulad. até [N-1]	Pagamentos previstos para anos futuros					
Fonte Finan.	Rúbrica	Descrição					[N+1]	[N+2]	[N+3]	[N+4]	Anos seguintes	
RP	D02	Aquisição de bens e serviços	08/03/2021	14 372,55	8 997,45	0,00	0,00	0,00	0,00	0,00	0,00	0,00

130 **502661119** **2020-12-10** **15 006,00** **15 006,00** **31/12/2020** **31/12/2020**

.: Lista de CPV's

Código	Descrição
48320000-7	Pacote de software para desenho e formação de imagens

.: Lista de Compromissos

Nº Sequencial	Serviço Requiritante	Documento	Valor
36485	35 - Div.Educ.A.Soci.Cul.Tur.Des.Tem.L	CONTRATO: 130/2020	15 006,00

.: Lista de Pagamentos

Classificações Orçamentais			Data do primeiro pagam.	Pagament. no ano [N]	Pag. previst. até final do ano [N]	Pagament. acumulad. até [N-1]	Pagamentos previstos para anos futuros					
Fonte Finan.	Rúbrica	Descrição					[N+1]	[N+2]	[N+3]	[N+4]	Anos seguintes	
RP	D06	Aquisição de bens de capital	09/02/2021	15 006,00	0,00	0,00	0,00	0,00	0,00	0,00	0,00	0,00

MUNICÍPIO DE IDANHA-A-NOVA

Ano: 2021

Mês: Apuramentos

Encargos Contratuais

Euros

Nº Contrato	NIF Fornecedor	Data de Celebração	Preço Base	Preço Contratual	Data de Conclusão (inicial)	Data de Conclusão (revista)	Visto Tribunal de Contas	
							Número do Registo	Data

131 161179142 2020-12-22 1 431,00 1 431,00 21/01/2021 21/01/2021

.: Lista de CPV's

Código	Descrição
45212290-5	Reparação e manutenção de instalações desportivas

.: Lista de Compromissos

Nº Sequencial	Serviço Requisitante	Documento	Valor
36721	34 - Div. Urb.e Planeamento	CONTRATO: 131/2020	1 431,00

.: Lista de Pagamentos

Classificações Orçamentais			Data do primeiro pagam.	Pagament. no ano [N]	Pag. previst. até final do ano [N]	Pagament. acumulad. até [N-1]	Pagamentos previstos para anos futuros					
Fonte Finan.	Rúbrica	Descrição					[N+1]	[N+2]	[N+3]	[N+4]	Anos seguintes	
RP	D06	Aquisição de bens de capital	05/05/2021	1 431,00	0,00	0,00	0,00	0,00	0,00	0,00	0,00	0,00

1 501806601 2021-01-05 84 248,28 22 592,77 31/12/2021 31/12/2021

.: Lista de CPV's

Código	Descrição
55524000-9	Serviços de fornecimento de refeições (catering) a escolas
55523000-2	Serviços de fornecimento de refeições (catering) a outras empresas e instituições

.: Lista de Compromissos

Nº Sequencial	Serviço Requisitante	Documento	Valor
36755	35 - Div.Educ.A.Soci.Cul.Tur.Des.Tem.L	CONTR.: 1/2021	9 194,58

.: Lista de Pagamentos

Classificações Orçamentais			Data do primeiro pagam.	Pagament. no ano [N]	Pag. previst. até final do ano [N]	Pagament. acumulad. até [N-1]	Pagamentos previstos para anos futuros					
Fonte Finan.	Rúbrica	Descrição					[N+1]	[N+2]	[N+3]	[N+4]	Anos seguintes	
RP	D02	Aquisição de bens e serviços	13/07/2021	9 194,58	0,00	0,00	0,00	0,00	0,00	0,00	0,00	0,00

2 504103881 2021-01-05 84 248,28 13 230,94 31/12/2021 31/12/2021

.: Lista de CPV's

Código	Descrição
55524000-9	Serviços de fornecimento de refeições (catering) a escolas
55523000-2	Serviços de fornecimento de refeições (catering) a outras empresas e instituições

.: Lista de Compromissos

Nº Sequencial	Serviço Requisitante	Documento	Valor
36763	35 - Div.Educ.A.Soci.Cul.Tur.Des.Tem.L	CONTR.: 2/2021/2021	6 161,67

.: Lista de Pagamentos

Classificações Orçamentais			Data do primeiro pagam.	Pagament. no ano [N]	Pag. previst. até final do ano [N]	Pagament. acumulad. até [N-1]	Pagamentos previstos para anos futuros					
Fonte Finan.	Rúbrica	Descrição					[N+1]	[N+2]	[N+3]	[N+4]	Anos seguintes	
RP	D02	Aquisição de bens e serviços	05/05/2021	6 161,67	0,00	0,00	0,00	0,00	0,00	0,00	0,00	0,00

MUNICÍPIO DE IDANHA-A-NOVA

Ano: 2021

Mês: Apuramentos

Encargos Contratuais

Euros

Nº Contrato	NIF Fornecedor	Data de Celebração	Preço Base	Preço Contratual	Data de Conclusão (inicial)	Data de Conclusão (revista)	Visto Tribunal de Contas	
							Número do Registo	Data

3 **501709550** **2021-01-05** **84 248,28** **8 031,14** **31/12/2021** **31/12/2021**

.. Lista de CPV's

Código	Descrição
55524000-9	Serviços de fornecimento de refeições (catering) a escolas
55523000-2	Serviços de fornecimento de refeições (catering) a outras empresas e instituições

.. Lista de Compromissos

Nº Sequencial	Serviço Requiritante	Documento	Valor
36765	35 - Div.Educ.A.Soci.Cul.Tur.Des.Tem.L	CONTR.: 3/2021	4 812,80

.. Lista de Pagamentos

Classificações Orçamentais			Data do primeiro pagam.	Pagament. no ano [N]	Pag. previst. até final do ano [N]	Pagament. acumulad. até [N-1]	Pagamentos previstos para anos futuros				Anos seguintes
Fonte Finan.	Rúbrica	Descrição					[N+1]	[N+2]	[N+3]	[N+4]	
RP	D02	Aquisição de bens e serviços	12/05/2021	4 812,80	0,00	0,00	0,00	0,00	0,00	0,00	0,00

4 **501290524** **2021-01-05** **84 248,28** **19 503,80** **31/12/2021** **31/12/2021**

.. Lista de CPV's

Código	Descrição
55524000-9	Serviços de fornecimento de refeições (catering) a escolas
55523000-2	Serviços de fornecimento de refeições (catering) a outras empresas e instituições

.. Lista de Compromissos

Nº Sequencial	Serviço Requiritante	Documento	Valor
36766	35 - Div.Educ.A.Soci.Cul.Tur.Des.Tem.L	CONTR.: 4/2021	10 859,29

.. Lista de Pagamentos

Classificações Orçamentais			Data do primeiro pagam.	Pagament. no ano [N]	Pag. previst. até final do ano [N]	Pagament. acumulad. até [N-1]	Pagamentos previstos para anos futuros				Anos seguintes
Fonte Finan.	Rúbrica	Descrição					[N+1]	[N+2]	[N+3]	[N+4]	
RP	D02	Aquisição de bens e serviços	17/06/2021	10 859,29	0,00	0,00	0,00	0,00	0,00	0,00	0,00

5 **503569500** **2021-01-05** **84 248,28** **12 858,50** **31/12/2021** **31/12/2021**

.. Lista de CPV's

Código	Descrição
55524000-9	Serviços de fornecimento de refeições (catering) a escolas
55523000-2	Serviços de fornecimento de refeições (catering) a outras empresas e instituições

.. Lista de Compromissos

Nº Sequencial	Serviço Requiritante	Documento	Valor
36767	35 - Div.Educ.A.Soci.Cul.Tur.Des.Tem.L	CONTRATO: 5/2021	9 043,62

.. Lista de Pagamentos

Classificações Orçamentais			Data do primeiro pagam.	Pagament. no ano [N]	Pag. previst. até final do ano [N]	Pagament. acumulad. até [N-1]	Pagamentos previstos para anos futuros				Anos seguintes
Fonte Finan.	Rúbrica	Descrição					[N+1]	[N+2]	[N+3]	[N+4]	
RP	D02	Aquisição de bens e serviços	12/05/2021	9 043,62	0,00	0,00	0,00	0,00	0,00	0,00	0,00

MUNICÍPIO DE IDANHA-A-NOVA

Ano: 2021

Mês: Apuramentos

Encargos Contratuais

Euros

Nº Contrato	NIF Fornecedor	Data de Celebração	Preço Base	Preço Contratual	Data de Conclusão (inicial)	Data de Conclusão (revista)	Visto Tribunal de Contas	
							Número do Registo	Data

6 **502799668** **2021-01-05** **84 248,28** **8 031,14** **31/12/2021** **31/12/2021**

.: Lista de CPV's

Código	Descrição
55524000-9	Serviços de fornecimento de refeições (catering) a escolas
55523000-2	Serviços de fornecimento de refeições (catering) a outras empresas e instituições

.: Lista de Compromissos

Nº Sequencial	Serviço Requisitante	Documento	Valor
36768	35 - Div.Educ.A.Soci.Cul.Tur.Des.Tem.L	CONTRATO: 6/2021	812,80

.: Lista de Pagamentos

Classificações Orçamentais			Data do primeiro pagam.	Pagament. no ano [N]	Pag.pr.vist. até final do ano [N]	Pagament. acumulad. até [N-1]	Pagamentos previstos para anos futuros				Anos seguintes
Fonte Finan.	Rubrica	Descrição					[N+1]	[N+2]	[N+3]	[N+4]	
RP	D02	Aquisição de bens e serviços	17/06/2021	812,80	0,00	0,00	0,00	0,00	0,00	0,00	0,00

7 **509618740** **2021-01-22** **31 507,65** **31 507,65** **22/02/2021** **22/02/2021**

.: Lista de CPV's

Código	Descrição
45454000-4	Obras de reestruturação

.: Lista de Compromissos

Nº Sequencial	Serviço Requisitante	Documento	Valor
36810	34 - Div. Urb.e Planeamento	CONTRATO: 7/2021	31 507,65

.: Lista de Pagamentos

Classificações Orçamentais			Data do primeiro pagam.	Pagament. no ano [N]	Pag.pr.vist. até final do ano [N]	Pagament. acumulad. até [N-1]	Pagamentos previstos para anos futuros				Anos seguintes
Fonte Finan.	Rubrica	Descrição					[N+1]	[N+2]	[N+3]	[N+4]	
RP	D06	Aquisição de bens de capital	12/05/2021	31 507,65	0,00	0,00	0,00	0,00	0,00	0,00	0,00

8 **506883280** **2021-01-22** **33 823,86** **90 442,07** **31/12/2021** **31/12/2021**

.: Lista de CPV's

Código	Descrição
24962000-5	Produtos químicos para tratamento da água
43812000-8	Equipamento para serragem

.: Lista de Compromissos

Nº Sequencial	Serviço Requisitante	Documento	Valor
36897	36 - Unid.Comp.Flex de.Obr.Amb.Ser.U	CONTR.: 8/2021	90 442,08

.: Lista de Pagamentos

Classificações Orçamentais			Data do primeiro pagam.	Pagament. no ano [N]	Pag.pr.vist. até final do ano [N]	Pagament. acumulad. até [N-1]	Pagamentos previstos para anos futuros				Anos seguintes
Fonte Finan.	Rubrica	Descrição					[N+1]	[N+2]	[N+3]	[N+4]	
RP	D02	Aquisição de bens e serviços	04/06/2021	81 195,80	9 246,28	0,00	0,00	0,00	0,00	0,00	0,00

10 **156492440** **2021-02-04** **4 579,20** **4 579,20** **08/03/2021** **08/03/2021**

.: Lista de Compromissos

Nº Sequencial	Serviço Requisitante	Documento	Valor
36974	34 - Div. Urb.e Planeamento	CONTR.: 10/2021	4 579,20

.: Lista de Pagamentos

Classificações Orçamentais			Data do primeiro pagam.	Pagament. no ano [N]	Pag.pr.vist. até final do ano [N]	Pagament. acumulad. até [N-1]	Pagamentos previstos para anos futuros				Anos seguintes
Fonte Finan.	Rubrica	Descrição					[N+1]	[N+2]	[N+3]	[N+4]	
RP	D02	Aquisição de bens e serviços	14/05/2021	4 579,20	0,00	0,00	0,00	0,00	0,00	0,00	0,00

MUNICÍPIO DE IDANHA-A-NOVA

Ano: 2021
Mês: Apuramentos

Encargos Contratuais

Euros

Nº Contrato	NIF Fornecedor	Data de Celebração	Preço Base	Preço Contratual	Data de Conclusão (inicial)	Data de Conclusão (revista)	Visto Tribunal de Contas	
							Número do Registo	Data

11 **501378669** **2021-02-05** **27 934,53** **27 934,53** **31/12/2021** **31/12/2021**

.: Lista de CPV's

Código	Descrição
72267100-0	Manutenção de software para as tecnologias da informação

.: Lista de Compromissos

Nº Sequencial	Serviço Requiritante	Documento	Valor
36989	35 - Div.Educ.A.Soci.Cul.Tur.Des.Tem.L	CONTR.: 11/2021/2021	27 934,53

.: Lista de Pagamentos

Fonte Finan.	Classificações Orçamentais	Rúbrica	Descrição	Data do primeiro pagam.	Pagament. no ano [N]	Pag. previst. até final do ano [N]	Pagament. acumulad. até [N-1]	Pagamentos previstos para anos futuros				Anos seguintes	
								[N+1]	[N+2]	[N+3]	[N+4]		
RP	D02		Aquisição de bens e serviços	13/01/2022	0,00	27 934,53	0,00	0,00	0,00	0,00	0,00	0,00	0,00

14 **514880090** **2021-02-08** **177 117,16** **86 097,17** **31/12/2022** **31/12/2022**

.: Lista de CPV's

Código	Descrição
71354000-4	Serviços de redação cartográfica

.: Lista de Compromissos

Nº Sequencial	Serviço Requiritante	Documento	Valor
37005	36 - Unid.Comp.Flex de.Obr.Amb.Ser.U	CONTRATO: 14/2021	86 097,17

.: Lista de Pagamentos

Fonte Finan.	Classificações Orçamentais	Rúbrica	Descrição	Data do primeiro pagam.	Pagament. no ano [N]	Pag. previst. até final do ano [N]	Pagament. acumulad. até [N-1]	Pagamentos previstos para anos futuros				Anos seguintes
								[N+1]	[N+2]	[N+3]	[N+4]	
RP	D02		Aquisição de bens e serviços	08/04/2021	64 572,89	21 524,28	0,00	0,00	0,00	0,00	0,00	0,00

15 **503095141** **2021-02-11** **8 525,90** **7 291,38** **31/12/2021** **31/12/2021**

.: Lista de CPV's

Código	Descrição
15332000-4	Fruta e frutos de casca rija transformados
15229000-9	Produtos à base de peixe, congelados
15119000-5	Carnes diversas
15890000-3	Produtos alimentares diversos e produtos secos
03143000-5	Produtos de explorações mistas
15811000-6	Produtos de panificação
15411110-6	Azeite

.: Lista de Compromissos

Nº Sequencial	Serviço Requiritante	Documento	Valor
37044	35 - Div.Educ.A.Soci.Cul.Tur.Des.Tem.L	CONTRATO: 15/2021	7 291,38

.: Lista de Pagamentos

Fonte Finan.	Classificações Orçamentais	Rúbrica	Descrição	Data do primeiro pagam.	Pagament. no ano [N]	Pag. previst. até final do ano [N]	Pagament. acumulad. até [N-1]	Pagamentos previstos para anos futuros				Anos seguintes
								[N+1]	[N+2]	[N+3]	[N+4]	
RP	D02		Aquisição de bens e serviços		0,00	7 291,38	0,00	0,00	0,00	0,00	0,00	0,00

MUNICÍPIO DE IDANHA-A-NOVA

Ano: 2021

Encargos Contratuais

Euros

Mês: Apuramentos

Nº Contrato	NIF Fornecedor	Data de Celebração	Preço Base	Preço Contratual	Data de Conclusão (inicial)	Data de Conclusão (revista)	Visto Tribunal de Contas	
							Número do Registo	Data

16 **514607858** **2021-02-11** **8 525,90** **3 195,48** **31/12/2021** **31/12/2021**

.: Lista de CPV's

Código	Descrição
15332000-4	Fruta e frutos de casca rija transformados
15229000-9	Produtos à base de peixe, congelados
15119000-5	Carnes diversas
15890000-3	Produtos alimentares diversos e produtos secos
03143000-5	Produtos de explorações mistas
15811000-6	Produtos de panificação
15411110-6	Azeite

.: Lista de Compromissos

Nº Sequencial	Serviço Requiritante	Documento	Valor
37043	35 - Div.Educ.A.Soci.Cul.Tur.Des.Tem.L	CONTR.: 16/2021	3 195,48

.: Lista de Pagamentos

Classificações Orçamentais			Data do primeiro pagam.	Pagament. no ano [N]	Pag. previst. até final do ano [N]	Pagament. acumulad. até [N-1]	Pagamentos previstos para anos futuros					
Fonte Finan.	Rúbrica	Descrição					[N+1]	[N+2]	[N+3]	[N+4]	Anos seguintes	
RP	D02	Aquisição de bens e serviços	14/06/2021	1 439,46	1 756,02	0,00	0,00	0,00	0,00	0,00	0,00	0,00

17 **229923836** **2021-02-12** **23 616,00** **23 616,00** **31/12/2021** **31/12/2021**

.: Lista de CPV's

Código	Descrição
79340000-9	Serviços de publicidade e marketing

.: Lista de Compromissos

Nº Sequencial	Serviço Requiritante	Documento	Valor
37042	32 - Gabinetes Dependentes Presidênc	CONTRATO: 17/2021	23 616,00

.: Lista de Pagamentos

Classificações Orçamentais			Data do primeiro pagam.	Pagament. no ano [N]	Pag. previst. até final do ano [N]	Pagament. acumulad. até [N-1]	Pagamentos previstos para anos futuros					
Fonte Finan.	Rúbrica	Descrição					[N+1]	[N+2]	[N+3]	[N+4]	Anos seguintes	
RP	D02	Aquisição de bens e serviços	12/04/2021	17 158,05	6 457,95	0,00	0,00	0,00	0,00	0,00	0,00	0,00

109 **501355510** **2021-02-17** **1 486 497,24** **1 482 204,48** **12/06/2023** **12/06/2023**

.: Lista de CPV's

Código	Descrição
45212200-8	Construção de instalações desportivas

.: Lista de Compromissos

Nº Sequencial	Serviço Requiritante	Documento	Valor
36315	34 - Div. Urb.e Planeamento	CONTRATO: 109/2020	2 964 408,93

.: Lista de Pagamentos

Classificações Orçamentais			Data do primeiro pagam.	Pagament. no ano [N]	Pag. previst. até final do ano [N]	Pagament. acumulad. até [N-1]	Pagamentos previstos para anos futuros				
Fonte Finan.	Rúbrica	Descrição					[N+1]	[N+2]	[N+3]	[N+4]	Anos seguintes
RP	D06	Aquisição de bens de capital	25/03/2022	0,00	0,00	0,00	889 322,68	592 881,78	0,00	0,00	0,00

MUNICÍPIO DE IDANHA-A-NOVA

Ano: 2021

Encargos Contratuais

Euros

Mês: Apuramentos

Nº Contrato	NIF Fornecedor	Data de Celebração	Preço Base	Preço Contratual	Data de Conclusão (inicial)	Data de Conclusão (revista)	Visto Tribunal de Contas	
							Número do Registo	Data

13 **505253496** **2021-03-01** **81 418,60** **81 374,08** **31/05/2021** **31/05/2021**

.: Lista de CPV's

Código	Descrição
45233228-3	Obras de revestimento superficial

.: Lista de Compromissos

Nº Sequencial	Serviço Requirante	Documento	Valor
37006	34 - Div. Urb.e Planeamento	CONTRATO: 13/2021	81 374,08

.: Lista de Pagamentos

Classificações Orçamentais			Data do primeiro pagam.	Pagament. no ano [N]	Pag. previst. até final do ano [N]	Pagament. acumulad. até [N-1]	Pagamentos previstos para anos futuros				Anos seguintes	
Fonte Finan.	Rúbrica	Descrição					[N+1]	[N+2]	[N+3]	[N+4]		
RP	D06	Aquisição de bens de capital	10/05/2021	81 374,08	0,00	0,00	0,00	0,00	0,00	0,00	0,00	0,00

9 **508916496** **2021-03-01** **107 149,17** **107 081,25** **29/06/2021** **29/06/2021**

.: Lista de Compromissos

Nº Sequencial	Serviço Requirante	Documento	Valor
36921	34 - Div. Urb.e Planeamento	CONTRATO: 9/2021	107 081,26

.: Lista de Pagamentos

Classificações Orçamentais			Data do primeiro pagam.	Pagament. no ano [N]	Pag. previst. até final do ano [N]	Pagament. acumulad. até [N-1]	Pagamentos previstos para anos futuros				Anos seguintes	
Fonte Finan.	Rúbrica	Descrição					[N+1]	[N+2]	[N+3]	[N+4]		
RP	D06	Aquisição de bens de capital	06/04/2021	107 081,26	0,00	0,00	0,00	0,00	0,00	0,00	0,00	0,00

12 **147248086** **2021-03-04** **31 793,96** **31 767,56** **03/05/2021** **03/05/2021**

.: Lista de CPV's

Código	Descrição
45261210-9	Cobertura de telhados

.: Lista de Compromissos

Nº Sequencial	Serviço Requirante	Documento	Valor
36990	34 - Div. Urb.e Planeamento	CONTR.: 12/2021/2021	31 767,56

.: Lista de Pagamentos

Classificações Orçamentais			Data do primeiro pagam.	Pagament. no ano [N]	Pag. previst. até final do ano [N]	Pagament. acumulad. até [N-1]	Pagamentos previstos para anos futuros				Anos seguintes	
Fonte Finan.	Rúbrica	Descrição					[N+1]	[N+2]	[N+3]	[N+4]		
RP	D06	Aquisição de bens de capital	15/06/2021	31 767,56	0,00	0,00	0,00	0,00	0,00	0,00	0,00	0,00

19 **514821892** **2021-03-05** **58 482,60** **58 482,60** **31/12/2021** **31/12/2021**

.: Lista de CPV's

Código	Descrição
77314000-4	Serviços de manutenção de terrenos

.: Lista de Compromissos

Nº Sequencial	Serviço Requirante	Documento	Valor
37218	32 - Gabinetes Dependentes Presidênc	CONTRATO: 19/2021	58 482,60

.: Lista de Pagamentos

Classificações Orçamentais			Data do primeiro pagam.	Pagament. no ano [N]	Pag. previst. até final do ano [N]	Pagament. acumulad. até [N-1]	Pagamentos previstos para anos futuros				Anos seguintes	
Fonte Finan.	Rúbrica	Descrição					[N+1]	[N+2]	[N+3]	[N+4]		
RP	D02	Aquisição de bens e serviços		0,00	58 482,60	0,00	0,00	0,00	0,00	0,00	0,00	0,00

MUNICÍPIO DE IDANHA-A-NOVA

Ano: 2021

Encargos Contratuais

Euros

Mês: Apuramentos

Nº Contrato	NIF Fornecedor	Data de Celebração	Preço Base	Preço Contratual	Data de Conclusão (inicial)	Data de Conclusão (revista)	Visto Tribunal de Contas	
							Número do Registo	Data

20 **501330496** **2021-03-11** **9 650,88** **7 846,24** **31/12/2021** **31/12/2021**

.: Lista de CPV's

Código	Descrição
39171000-1	Expositores

.: Lista de Compromissos

Nº Sequencial	Serviço Requiritante	Documento	Valor
37249	34 - Div. Urb.e Planeamento	CONTR.: 20/2021/2021	9 592,53

.: Lista de Pagamentos

Fonte Finan.	Classificações Orçamentais		Data do primeiro pagam.	Pagament. no ano [N]	Pag. previst. até final do ano [N]	Pagament. acumulad. até [N-1]	Pagamentos previstos para anos futuros				Anos seguintes
	Rúbrica	Descrição					[N+1]	[N+2]	[N+3]	[N+4]	
RP	D02	Aquisição de bens e serviços	04/06/2021	9 592,53	0,00	0,00	0,00	0,00	0,00	0,00	0,00

21 **513144110** **2021-03-11** **24 354,00** **24 354,00** **31/12/2022** **31/12/2022**

.: Lista de CPV's

Código	Descrição
72221000-0	Serviços de consultoria em matéria de análise de gestão

.: Lista de Compromissos

Nº Sequencial	Serviço Requiritante	Documento	Valor
37248	32 - Gabinetes Dependentes Presidênc	CONTR.: 21/2021/2021	24 354,00

.: Lista de Pagamentos

Fonte Finan.	Classificações Orçamentais		Data do primeiro pagam.	Pagament. no ano [N]	Pag. previst. até final do ano [N]	Pagament. acumulad. até [N-1]	Pagamentos previstos para anos futuros				Anos seguintes
	Rúbrica	Descrição					[N+1]	[N+2]	[N+3]	[N+4]	
RP	D02	Aquisição de bens e serviços	09/07/2021	8 118,00	6 765,00	0,00	9 471,00	0,00	0,00	0,00	0,00

24 **507478584** **2021-03-23** **331 578,98** **26 160,48** **30/04/2021** **30/04/2021**

.: Lista de CPV's

Código	Descrição
45212000-6	Obras de construção de edifícios relacionados com recreio, desporto, cultura, alojamento e restauração

.: Lista de Compromissos

Nº Sequencial	Serviço Requiritante	Documento	Valor
37282	34 - Div. Urb.e Planeamento	Docº Int: Emp.10.055.20.TC.1.p101/2021/2021	26 160,48

.: Lista de Pagamentos

Fonte Finan.	Classificações Orçamentais		Data do primeiro pagam.	Pagament. no ano [N]	Pag. previst. até final do ano [N]	Pagament. acumulad. até [N-1]	Pagamentos previstos para anos futuros				Anos seguintes
	Rúbrica	Descrição					[N+1]	[N+2]	[N+3]	[N+4]	
RP	D06	Aquisição de bens de capital	15/06/2021	26 160,48	0,00	0,00	0,00	0,00	0,00	0,00	0,00

MUNICÍPIO DE IDANHA-A-NOVA

Ano: 2021

Encargos Contratuais

Euros

Mês: Apuramentos

Nº Contrato	NIF Fornecedor	Data de Celebração	Preço Base	Preço Contratual	Data de Conclusão (inicial)	Data de Conclusão (revista)	Visto Tribunal de Contas	
							Número do Registo	Data

27 **503010952** **2021-04-05** **50 533,58** **50 533,58** **21/12/2021** **21/12/2021**

..: Lista de CPV's

Código	Descrição
55524000-9	Serviços de fornecimento de refeições (catering) a escolas

..: Lista de Compromissos

Nº Sequencial	Serviço Requisitante	Documento	Valor
37358	35 - Div.Educ.A.Soci.Cul.Tur.Des.Tem.L	CONTR.: 27/2021/2021	23 521,05

..: Lista de Pagamentos

Classificações Orçamentais			Data do primeiro pagam.	Pagament. no ano [N]	Pag. previst. até final do ano [N]	Pagament. acumulad. até [N-1]	Pagamentos previstos para anos futuros					
Fonte Finan.	Rúbrica	Descrição					[N+1]	[N+2]	[N+3]	[N+4]	Anos seguintes	
RP	D02	Aquisição de bens e serviços	07/07/2021	23 521,05	0,00	0,00	0,00	0,00	0,00	0,00	0,00	0,00

29 **504547445** **2021-04-07** **36 500,00** **37 203,98** **31/12/2022** **31/12/2022**

..: Lista de CPV's

Código	Descrição
15890000-3	Produtos alimentares diversos e produtos secos

..: Lista de Compromissos

Nº Sequencial	Serviço Requisitante	Documento	Valor
37403	35 - Div.Educ.A.Soci.Cul.Tur.Des.Tem.L	CONTR.: 29/2021	37 203,98

..: Lista de Pagamentos

Classificações Orçamentais			Data do primeiro pagam.	Pagament. no ano [N]	Pag. previst. até final do ano [N]	Pagament. acumulad. até [N-1]	Pagamentos previstos para anos futuros					
Fonte Finan.	Rúbrica	Descrição					[N+1]	[N+2]	[N+3]	[N+4]	Anos seguintes	
RP	D02	Aquisição de bens e serviços	09/07/2021	35 533,81	1 670,17	0,00	0,00	0,00	0,00	0,00	0,00	0,00

30 **500024898** **2021-04-09** **210 398,52** **16 732,32** **12/03/2022** **12/03/2022**

..: Lista de CPV's

Código	Descrição
45232420-2	Construção de estações de depuração de águas residuais

..: Lista de Compromissos

Nº Sequencial	Serviço Requisitante	Documento	Valor
37395	34 - Div. Urb.e Planeamento	CONTRATO: Cont.30/2021	16 732,32

..: Lista de Pagamentos

Classificações Orçamentais			Data do primeiro pagam.	Pagament. no ano [N]	Pag. previst. até final do ano [N]	Pagament. acumulad. até [N-1]	Pagamentos previstos para anos futuros					
Fonte Finan.	Rúbrica	Descrição					[N+1]	[N+2]	[N+3]	[N+4]	Anos seguintes	
RP	D06	Aquisição de bens de capital	09/07/2021	12 980,31	3 752,01	0,00	0,00	0,00	0,00	0,00	0,00	0,00

MUNICÍPIO DE IDANHA-A-NOVA

Ano: 2021

Mês: Apuramentos

Encargos Contratuais

Euros

Nº Contrato	NIF Fornecedor	Data de Celebração	Preço Base	Preço Contratual	Data de Conclusão (inicial)	Data de Conclusão (revista)	Visto Tribunal de Contas	
							Número do Registo	Data

31 **508703239** **2021-04-09** **63 099,00** **63 099,00** **31/12/2024** **31/12/2024**

.: Lista de CPV's

Código	Descrição
71356000-8	Serviços técnicos

.: Lista de Compromissos

Nº Sequencial	Serviço Requiritante	Documento	Valor
37400	35 - Div.Educ.A.Soci.Cul.Tur.Des.Tem.L	CONTRATO: 31/2021	63 099,00

.: Lista de Pagamentos

Fonte Finan.	Classificações Orçamentais		Data do primeiro pagam.	Pagament. no ano [N]	Pag. previst. até final do ano [N]	Pagament. acumulad. até [N-1]	Pagamentos previstos para anos futuros				Anos seguintes
	Rúbrica	Descrição					[N+1]	[N+2]	[N+3]	[N+4]	
RP	D02	Aquisição de bens e serviços	17/08/2021	9 114,12	0,00	0,00	21 033,00	21 033,00	11 918,88	0,00	0,00

32 **202214788** **2021-04-12** **22 762,98** **22 762,98** **31/12/2022** **31/12/2022**

.: Lista de CPV's

Código	Descrição
71410000-5	Serviços de planeamento urbano

.: Lista de Compromissos

Nº Sequencial	Serviço Requiritante	Documento	Valor
37402	34 - Div. Urb.e Planeamento	CONTRATO: 32/2021	22 762,98

.: Lista de Pagamentos

Fonte Finan.	Classificações Orçamentais		Data do primeiro pagam.	Pagament. no ano [N]	Pag. previst. até final do ano [N]	Pagament. acumulad. até [N-1]	Pagamentos previstos para anos futuros				Anos seguintes
	Rúbrica	Descrição					[N+1]	[N+2]	[N+3]	[N+4]	
RP	D02	Aquisição de bens e serviços	04/06/2021	14 789,81	4 179,35	0,00	3 793,82	0,00	0,00	0,00	0,00

33 **188501576** **2021-04-15** **6 084,40** **6 084,40** **17/05/2021** **17/05/2021**

.: Lista de Compromissos

Nº Sequencial	Serviço Requiritante	Documento	Valor
37433	34 - Div. Urb.e Planeamento	CONTRATO: 33/2021	6 084,40

.: Lista de Pagamentos

Fonte Finan.	Classificações Orçamentais		Data do primeiro pagam.	Pagament. no ano [N]	Pag. previst. até final do ano [N]	Pagament. acumulad. até [N-1]	Pagamentos previstos para anos futuros				Anos seguintes
	Rúbrica	Descrição					[N+1]	[N+2]	[N+3]	[N+4]	
RP	D06	Aquisição de bens de capital	09/07/2021	6 084,40	0,00	0,00	0,00	0,00	0,00	0,00	0,00

34 **508834848** **2021-04-16** **21 856,34** **21 856,34** **31/12/2021** **31/12/2021**

.: Lista de CPV's

Código	Descrição
16800000-3	Peças para máquinas para agricultura e silvicultura

.: Lista de Compromissos

Nº Sequencial	Serviço Requiritante	Documento	Valor
37440	32 - Gabinetes Dependentes Presidênc	CONTR.: 34/2021	21 856,34

.: Lista de Pagamentos

Fonte Finan.	Classificações Orçamentais		Data do primeiro pagam.	Pagament. no ano [N]	Pag. previst. até final do ano [N]	Pagament. acumulad. até [N-1]	Pagamentos previstos para anos futuros				Anos seguintes
	Rúbrica	Descrição					[N+1]	[N+2]	[N+3]	[N+4]	
RP	D02	Aquisição de bens e serviços	16/07/2021	17 800,08	4 056,26	0,00	0,00	0,00	0,00	0,00	0,00

MUNICÍPIO DE IDANHA-A-NOVA

Ano: 2021

Mês: Apuramentos

Encargos Contratuais

Euros

Nº Contrato	NIF Fornecedor	Data de Celebração	Preço Base	Preço Contratual	Data de Conclusão (inicial)	Data de Conclusão (revista)	Visto Tribunal de Contas	
							Número do Registo	Data

35 504615947 2021-04-26 1 152,51 1 152,51 31/12/2023 31/12/2023

.: Lista de CPV's

Código	Descrição
72411000-4	Fornecedores de serviços de Internet (ISP)

.: Lista de Compromissos

Nº Sequencial	Serviço Requiritante	Documento	Valor
37485	35 - Div.Educ.A.Soci.Cul.Tur.Des.Tem.L	CONTR.: 35/2021	1 152,51

.: Lista de Pagamentos

Fonte Finan.	Classificações Orçamentais		Data do primeiro pagam.	Pagament. no ano [N]	Pag. previst. até final do ano [N]	Pagament. acumulad. até [N-1]	Pagamentos previstos para anos futuros				Anos seguintes
	Rúbrica	Descrição					[N+1]	[N+2]	[N+3]	[N+4]	
RP	D02	Aquisição de bens e serviços	12/10/2021	282,16	88,29	0,00	493,93	288,13	0,00	0,00	0,00

36 504313290 2021-04-26 24 452,33 24 452,33 31/12/2022 31/12/2022

.: Lista de CPV's

Código	Descrição
90511000-2	Serviços de recolha de resíduos

.: Lista de Compromissos

Nº Sequencial	Serviço Requiritante	Documento	Valor
37487	36 - Unid.Comp.Flex de.Obr.Amb.Ser.U	CONTRATO: 36/2021	24 452,33

.: Lista de Pagamentos

Fonte Finan.	Classificações Orçamentais		Data do primeiro pagam.	Pagament. no ano [N]	Pag. previst. até final do ano [N]	Pagament. acumulad. até [N-1]	Pagamentos previstos para anos futuros				Anos seguintes
	Rúbrica	Descrição					[N+1]	[N+2]	[N+3]	[N+4]	
RP	D02	Aquisição de bens e serviços	26/01/2022	0,00	20 356,50	0,00	4 095,83	0,00	0,00	0,00	0,00

37 502544180 2021-04-26 988,92 988,92 31/12/2023 31/12/2023

.: Lista de CPV's

Código	Descrição
72268000-1	Serviços de fornecimento de software

.: Lista de Compromissos

Nº Sequencial	Serviço Requiritante	Documento	Valor
37486	35 - Div.Educ.A.Soci.Cul.Tur.Des.Tem.L	CONTRATO: 37/2021	988,92

.: Lista de Pagamentos

Fonte Finan.	Classificações Orçamentais		Data do primeiro pagam.	Pagament. no ano [N]	Pag. previst. até final do ano [N]	Pagament. acumulad. até [N-1]	Pagamentos previstos para anos futuros				Anos seguintes
	Rúbrica	Descrição					[N+1]	[N+2]	[N+3]	[N+4]	
RP	D02	Aquisição de bens e serviços	06/08/2021	237,64	133,21	0,00	494,46	123,61	0,00	0,00	0,00

MUNICÍPIO DE IDANHA-A-NOVA

Ano: 2021

Mês: Apuramentos

Encargos Contratuais

Euros

Nº Contrato	NIF Fornecedor	Data de Celebração	Preço Base	Preço Contratual	Data de Conclusão (inicial)	Data de Conclusão (revista)	Visto Tribunal de Contas	
							Número do Registo	Data

38 **501689168** **2021-04-29** **384 150,00** **384 150,00** **31/12/2022** **31/12/2022**

.. Lista de CPV's

Código	Descrição
66512000-2	Serviços de seguros de acidentes e de saúde

.. Lista de Compromissos

Nº Sequencial	Serviço Requisitante	Documento	Valor
37504	35 - Div.Educ.A.Soci.Cul.Tur.Des.Tem.L	CONTR.: 38/2021	384 150,00

.. Lista de Pagamentos

Fonte Financ.	Classificações Orçamentais		Data do primeiro pagam.	Pagament. no ano [N]	Pag. previst. até final do ano [N]	Pagament. acumulad. até [N-1]	Pagamentos previstos para anos futuros				Anos seguintes	
	Rúbrica	Descrição					[N+1]	[N+2]	[N+3]	[N+4]		
RP	D02	Aquisição de bens e serviços	29/07/2021	288 112,50	24 009,39	0,00	72 028,11	0,00	0,00	0,00	0,00	0,00

28 **507478584** **2021-05-03** **70 423,03** **67 987,93** **02/06/2021** **02/06/2021**

.. Lista de CPV's

Código	Descrição
45454000-4	Obras de reestruturação

.. Lista de Compromissos

Nº Sequencial	Serviço Requisitante	Documento	Valor
37387	34 - Div. Urb.e Planeamento	CONTR.: 28/2021	67 987,93

.. Lista de Pagamentos

Fonte Financ.	Classificações Orçamentais		Data do primeiro pagam.	Pagament. no ano [N]	Pag. previst. até final do ano [N]	Pagament. acumulad. até [N-1]	Pagamentos previstos para anos futuros				Anos seguintes	
	Rúbrica	Descrição					[N+1]	[N+2]	[N+3]	[N+4]		
RP	D06	Aquisição de bens de capital	29/07/2021	67 987,93	0,00	0,00	0,00	0,00	0,00	0,00	0,00	0,00

39 **502106107** **2021-05-04** **19 990,00** **19 990,00** **31/12/2021** **31/12/2021**

.. Lista de CPV's

Código	Descrição
80510000-2	Serviços de formação especializada

.. Lista de Compromissos

Nº Sequencial	Serviço Requisitante	Documento	Valor
37561	35 - Div.Educ.A.Soci.Cul.Tur.Des.Tem.L	CONTRATO: 39/2021	19 990,00

.. Lista de Pagamentos

Fonte Financ.	Classificações Orçamentais		Data do primeiro pagam.	Pagament. no ano [N]	Pag. previst. até final do ano [N]	Pagament. acumulad. até [N-1]	Pagamentos previstos para anos futuros				Anos seguintes	
	Rúbrica	Descrição					[N+1]	[N+2]	[N+3]	[N+4]		
RP	D02	Aquisição de bens e serviços	30/08/2021	15 547,00	4 443,00	0,00	0,00	0,00	0,00	0,00	0,00	0,00

40 **510152961** **2021-05-04** **1 920,72** **1 920,72** **04/05/2021** **04/05/2021**

.. Lista de Compromissos

Nº Sequencial	Serviço Requisitante	Documento	Valor
37562	34 - Div. Urb.e Planeamento	CONTRATO: 40/2021	1 920,72

.. Lista de Pagamentos

Fonte Financ.	Classificações Orçamentais		Data do primeiro pagam.	Pagament. no ano [N]	Pag. previst. até final do ano [N]	Pagament. acumulad. até [N-1]	Pagamentos previstos para anos futuros				Anos seguintes	
	Rúbrica	Descrição					[N+1]	[N+2]	[N+3]	[N+4]		
RP	D06	Aquisição de bens de capital	13/10/2021	1 920,72	0,00	0,00	0,00	0,00	0,00	0,00	0,00	0,00

MUNICÍPIO DE IDANHA-A-NOVA

Ano: 2021
Mês: Apuramentos

Encargos Contratuais

Euros

Nº Contrato	NIF Fornecedor	Data de Celebração	Preço Base	Preço Contratual	Data de Conclusão (inicial)	Data de Conclusão (revista)	Visto Tribunal de Contas	
							Número do Registo	Data

41 **188501576** **2021-05-12** **8 657,44** **8 657,44** **12/07/2021** **12/07/2021**

.: Lista de Compromissos

Nº Sequencial	Serviço Requisitante	Documento	Valor
38362	34 - Div. Urb.e Planeamento	CONTR.: 41/2021	8 657,44

.: Lista de Pagamentos

Classificações Orçamentais			Data do primeiro pagam.	Pagament. no ano [N]	Pag. previst. até final do ano [N]	Pagament. acumulad. até [N-1]	Pagamentos previstos para anos futuros				Anos seguintes
Fonte Finan.	Rúbrica	Descrição					[N+1]	[N+2]	[N+3]	[N+4]	
RP	D06	Aquisição de bens de capital	10/11/2021	8 657,44	0,00	0,00	0,00	0,00	0,00	0,00	0,00

42 **513573208** **2021-05-17** **8 610,00** **8 610,00** **31/12/2021** **31/12/2021**

.: Lista de CPV's

Código	Descrição
71242000-6	Preparação de projecto e concepção, estimativa de custos

.: Lista de Compromissos

Nº Sequencial	Serviço Requisitante	Documento	Valor
37684	34 - Div. Urb.e Planeamento	CONTRATO: 42/2021	8 610,00

.: Lista de Pagamentos

Classificações Orçamentais			Data do primeiro pagam.	Pagament. no ano [N]	Pag. previst. até final do ano [N]	Pagament. acumulad. até [N-1]	Pagamentos previstos para anos futuros				Anos seguintes
Fonte Finan.	Rúbrica	Descrição					[N+1]	[N+2]	[N+3]	[N+4]	
RP	D02	Aquisição de bens e serviços	15/11/2021	7 318,50	1 291,50	0,00	0,00	0,00	0,00	0,00	0,00

43 **509357067** **2021-05-18** **71 687,43** **28 057,88** **31/12/2021** **31/12/2021**

.: Lista de CPV's

Código	Descrição
15332000-4	Fruta e frutos de casca rija transformados
15229000-9	Produtos à base de peixe, congelados
15119000-5	Carnes diversas
03143000-5	Produtos de explorações mistas
15811000-6	Produtos de panificação

.: Lista de Compromissos

Nº Sequencial	Serviço Requisitante	Documento	Valor
37725	35 - Div.Educ.A.Soci.Cul.Tur.Des.Tem.L	CONTRATO: 43/2021	28 057,88

.: Lista de Pagamentos

Classificações Orçamentais			Data do primeiro pagam.	Pagament. no ano [N]	Pag. previst. até final do ano [N]	Pagament. acumulad. até [N-1]	Pagamentos previstos para anos futuros				Anos seguintes
Fonte Finan.	Rúbrica	Descrição					[N+1]	[N+2]	[N+3]	[N+4]	
RP	D02	Aquisição de bens e serviços	14/07/2021	5 542,95	22 514,93	0,00	0,00	0,00	0,00	0,00	0,00

MUNICÍPIO DE IDANHA-A-NOVA

Ano: 2021

Encargos Contratuais

Euros

Mês: Apuramentos

Nº Contrato	NIF Fornecedor	Data de Celebração	Preço Base	Preço Contratual	Data de Conclusão (inicial)	Data de Conclusão (revista)	Visto Tribunal de Contas	
							Número do Registo	Data

44 **510032826** **2021-05-18** **71 687,43** **35 467,55** **31/12/2021** **31/12/2021**

.: Lista de CPV's

Código	Descrição
15332000-4	Fruta e frutos de casca rija transformados
15229000-9	Produtos à base de peixe, congelados
15119000-5	Carnes diversas
03143000-5	Produtos de explorações mistas
15811000-6	Produtos de panificação

.: Lista de Compromissos

Nº Sequencial	Serviço Requiritante	Documento	Valor
37726	35 - Div.Educ.A.Soci.Cul.Tur.Des.Tem.L	CONTRATO: 44/2021	35 467,55

.: Lista de Pagamentos

Fonte Finan.	Classificações Orçamentais		Data do primeiro pagam.	Pagament. no ano [N]	Pag. previst. até final do ano [N]	Pagament. acumulad. até [N-1]	Pagamentos previstos para anos futuros				Anos seguintes
	Rúbrica	Descrição					[N+1]	[N+2]	[N+3]	[N+4]	
RP	D02	Aquisição de bens e serviços	04/08/2021	17 410,23	18 057,32	0,00	0,00	0,00	0,00	0,00	0,00

45 **510552420** **2021-05-18** **71 687,43** **8 162,00** **31/12/2021** **31/12/2021**

.: Lista de CPV's

Código	Descrição
15332000-4	Fruta e frutos de casca rija transformados
15229000-9	Produtos à base de peixe, congelados
15119000-5	Carnes diversas
03143000-5	Produtos de explorações mistas
15811000-6	Produtos de panificação

.: Lista de Compromissos

Nº Sequencial	Serviço Requiritante	Documento	Valor
37728	35 - Div.Educ.A.Soci.Cul.Tur.Des.Tem.L	CONTR.: 45/2021	8 162,00

.: Lista de Pagamentos

Fonte Finan.	Classificações Orçamentais		Data do primeiro pagam.	Pagament. no ano [N]	Pag. previst. até final do ano [N]	Pagament. acumulad. até [N-1]	Pagamentos previstos para anos futuros				Anos seguintes
	Rúbrica	Descrição					[N+1]	[N+2]	[N+3]	[N+4]	
RP	D02	Aquisição de bens e serviços	07/12/2021	1 208,40	6 953,60	0,00	0,00	0,00	0,00	0,00	0,00

46 **508868564** **2021-05-20** **19 680,00** **19 680,00** **31/12/2021** **31/12/2021**

.: Lista de CPV's

Código	Descrição
79314000-8	Estudos de viabilidade

.: Lista de Compromissos

Nº Sequencial	Serviço Requiritante	Documento	Valor
37730	32 - Gabinetes Dependentes Presidênc	CONTRATO: 46/2021	19 680,00

.: Lista de Pagamentos

Fonte Finan.	Classificações Orçamentais		Data do primeiro pagam.	Pagament. no ano [N]	Pag. previst. até final do ano [N]	Pagament. acumulad. até [N-1]	Pagamentos previstos para anos futuros				Anos seguintes
	Rúbrica	Descrição					[N+1]	[N+2]	[N+3]	[N+4]	
RP	D02	Aquisição de bens e serviços	10/11/2021	19 680,00	0,00	0,00	0,00	0,00	0,00	0,00	0,00

MUNICÍPIO DE IDANHA-A-NOVA

Ano: 2021

Encargos Contratuais

Euros

Mês: Apuramentos

Nº Contrato	NIF Fornecedor	Data de Celebração	Preço Base	Preço Contratual	Data de Conclusão (inicial)	Data de Conclusão (revista)	Visto Tribunal de Contas	
							Número do Registo	Data

47 **504904493** **2021-05-21** **20 587,74** **20 587,74** **31/12/2021** **31/12/2021**

.: Lista de Compromissos

Nº Sequencial	Serviço Requiritante	Documento	Valor
37773	35 - Div.Educ.A.Soci.Cul.Tur.Des.Tem.L	CONTRATO: 47/2021	20 587,74

.: Lista de Pagamentos

Classificações Orçamentais			Data do primeiro pagam.	Pagament. no ano [N]	Pag. previst. até final do ano [N]	Pagament. acumulad. até [N-1]	Pagamentos previstos para anos futuros				Anos seguintes	
Fonte Finan.	Rúbrica	Descrição					[N+1]	[N+2]	[N+3]	[N+4]		
RP	D06	Aquisição de bens de capital	03/09/2021	20 587,74	0,00	0,00	0,00	0,00	0,00	0,00	0,00	0,00

48 **211210188** **2021-05-21** **41 328,00** **41 328,00** **31/12/2023** **31/12/2023**

.: Lista de CPV's

Código	Descrição
79993000-1	Serviços de gestão de edifícios e instalações

.: Lista de Compromissos

Nº Sequencial	Serviço Requiritante	Documento	Valor
37774	35 - Div.Educ.A.Soci.Cul.Tur.Des.Tem.L	CONTRATO: 48/2021	39 074,00

.: Lista de Pagamentos

Classificações Orçamentais			Data do primeiro pagam.	Pagament. no ano [N]	Pag. previst. até final do ano [N]	Pagament. acumulad. até [N-1]	Pagamentos previstos para anos futuros				Anos seguintes	
Fonte Finan.	Rúbrica	Descrição					[N+1]	[N+2]	[N+3]	[N+4]		
RP	D011	Remunerações Certas e Permanentes	25/06/2021	9 450,00	350,00	0,00	20 664,00	8 610,00	0,00	0,00	0,00	0,00

49 **514900008** **2021-05-24** **11 070,00** **11 070,00** **31/12/2021** **31/12/2021**

.: Lista de CPV's

Código	Descrição
79314000-8	Estudos de viabilidade

.: Lista de Compromissos

Nº Sequencial	Serviço Requiritante	Documento	Valor
37775	32 - Gabinetes Dependentes Presidênc	CONTR.: 49/2021	11 070,00

.: Lista de Pagamentos

Classificações Orçamentais			Data do primeiro pagam.	Pagament. no ano [N]	Pag. previst. até final do ano [N]	Pagament. acumulad. até [N-1]	Pagamentos previstos para anos futuros				Anos seguintes	
Fonte Finan.	Rúbrica	Descrição					[N+1]	[N+2]	[N+3]	[N+4]		
RP	D02	Aquisição de bens e serviços	16/11/2021	11 070,00	0,00	0,00	0,00	0,00	0,00	0,00	0,00	0,00

50 **514407840** **2021-05-24** **91 266,00** **91 266,00** **31/12/2022** **31/12/2022**

.: Lista de CPV's

Código	Descrição
77311000-3	Serviços de manutenção de jardins ornamentais e recreativos

.: Lista de Compromissos

Nº Sequencial	Serviço Requiritante	Documento	Valor
37776	36 - Unid.Comp.Flex de.Obr.Amb.Ser.U	CONTRATO: 50/2021	91 266,00

.: Lista de Pagamentos

Classificações Orçamentais			Data do primeiro pagam.	Pagament. no ano [N]	Pag. previst. até final do ano [N]	Pagament. acumulad. até [N-1]	Pagamentos previstos para anos futuros				Anos seguintes	
Fonte Finan.	Rúbrica	Descrição					[N+1]	[N+2]	[N+3]	[N+4]		
RP	D02	Aquisição de bens e serviços	16/08/2021	54 897,36	5 946,61	0,00	30 422,03	0,00	0,00	0,00	0,00	0,00

MUNICÍPIO DE IDANHA-A-NOVA

Ano: 2021

Mês: Apuramentos

Encargos Contratuais

Euros

Nº Contrato	NIF Fornecedor	Data de Celebração	Preço Base	Preço Contratual	Data de Conclusão (inicial)	Data de Conclusão (revista)	Visto Tribunal de Contas	
							Número do Registo	Data

52 **156492440** **2021-05-27** **10 462,20** **10 462,20** **28/06/2021** **28/06/2021**

.: Lista de Compromissos

Nº Sequencial	Serviço Requiritante	Documento	Valor
37745	34 - Div. Urb.e Planeamento	CONTR.: 52/2021	10 462,20

.: Lista de Pagamentos

Classificações Orçamentais			Data do primeiro pagam.	Pagament. no ano [N]	Pag. previst. até final do ano [N]	Pagament. acumulad. até [N-1]	Pagamentos previstos para anos futuros				Anos seguintes
Fonte Finan.	Rúbrica	Descrição					[N+1]	[N+2]	[N+3]	[N+4]	
RP	D06	Aquisição de bens de capital	03/09/2021	10 462,20	0,00	0,00	0,00	0,00	0,00	0,00	0,00

53 **501617264** **2021-06-01** **31 414,00** **31 414,00** **31/12/2021** **31/12/2021**

.: Lista de Compromissos

Nº Sequencial	Serviço Requiritante	Documento	Valor
37798	32 - Gabinetes Dependentes Presidênc	CONTRATO: 53/2021	31 414,00

.: Lista de Pagamentos

Classificações Orçamentais			Data do primeiro pagam.	Pagament. no ano [N]	Pag. previst. até final do ano [N]	Pagament. acumulad. até [N-1]	Pagamentos previstos para anos futuros				Anos seguintes
Fonte Finan.	Rúbrica	Descrição					[N+1]	[N+2]	[N+3]	[N+4]	
RP	D06	Aquisição de bens de capital	03/09/2021	31 414,00	0,00	0,00	0,00	0,00	0,00	0,00	0,00

54 **244157065** **2021-06-04** **24 593,85** **24 593,85** **31/12/2022** **31/12/2022**

.: Lista de CPV's

Código	Descrição
80000000-4	Serviços de ensino e formação

.: Lista de Compromissos

Nº Sequencial	Serviço Requiritante	Documento	Valor
37838	35 - Div.Educ.A.Soci.Cul.Tur.Des.Tem.L	CONTRATO: 54/2021	24 593,85

.: Lista de Pagamentos

Classificações Orçamentais			Data do primeiro pagam.	Pagament. no ano [N]	Pag. previst. até final do ano [N]	Pagament. acumulad. até [N-1]	Pagamentos previstos para anos futuros				Anos seguintes
Fonte Finan.	Rúbrica	Descrição					[N+1]	[N+2]	[N+3]	[N+4]	
RP	D02	Aquisição de bens e serviços	29/09/2021	4 998,75	11 397,15	0,00	8 197,95	0,00	0,00	0,00	0,00

55 **513898174** **2021-06-04** **23 062,50** **23 062,50** **31/12/2022** **31/12/2022**

.: Lista de CPV's

Código	Descrição
03143000-5	Produtos de explorações mistas

.: Lista de Compromissos

Nº Sequencial	Serviço Requiritante	Documento	Valor
37836	32 - Gabinetes Dependentes Presidênc	CONTRATO: 55/2021	23 062,50

.: Lista de Pagamentos

Classificações Orçamentais			Data do primeiro pagam.	Pagament. no ano [N]	Pag. previst. até final do ano [N]	Pagament. acumulad. até [N-1]	Pagamentos previstos para anos futuros				Anos seguintes
Fonte Finan.	Rúbrica	Descrição					[N+1]	[N+2]	[N+3]	[N+4]	
RP	D02	Aquisição de bens e serviços	13/07/2021	23 062,50	0,00	0,00	0,00	0,00	0,00	0,00	0,00

MUNICÍPIO DE IDANHA-A-NOVA

Ano: 2021

Mês: Apuramentos

Encargos Contratuais

Euros

Nº Contrato	NIF Fornecedor	Data de Celebração	Preço Base	Preço Contratual	Data de Conclusão (inicial)	Data de Conclusão (revista)	Visto Tribunal de Contas	
							Número do Registo	Data

57 502180960 2021-06-08 46 740,00 46 740,00 18/09/2021 18/09/2021

.: Lista de CPV's

Código	Descrição
71242000-6	Preparação de projecto e concepção, estimativa de custos

.: Lista de Compromissos

Nº Sequencial	Serviço Requiritante	Documento	Valor
37843	34 - Div. Urb.e Planeamento	CONTR.: 57/2021	46 740,00

.: Lista de Pagamentos

Classificações Orçamentais			Data do primeiro pagam.	Pagament. no ano [N]	Pag. previst. até final do ano [N]	Pagament. acumulad. até [N-1]	Pagamentos previstos para anos futuros				
Fonte Finan.	Rúbrica	Descrição					[N+1]	[N+2]	[N+3]	[N+4]	Anos seguintes
RP	D02	Aquisição de bens e serviços	10/11/2021	24 046,50	22 693,50	0,00	0,00	0,00	0,00	0,00	0,00

56 509618740 2021-06-09 140 068,68 131 101,31 02/03/2022 02/03/2022

.: Lista de Compromissos

Nº Sequencial	Serviço Requiritante	Documento	Valor
37837	34 - Div. Urb.e Planeamento	CONTRATO: 56/2021	131 101,31

.: Lista de Pagamentos

Classificações Orçamentais			Data do primeiro pagam.	Pagament. no ano [N]	Pag. previst. até final do ano [N]	Pagament. acumulad. até [N-1]	Pagamentos previstos para anos futuros				
Fonte Finan.	Rúbrica	Descrição					[N+1]	[N+2]	[N+3]	[N+4]	Anos seguintes
RP	D06	Aquisição de bens de capital	19/08/2021	34 911,39	96 189,92	0,00	0,00	0,00	0,00	0,00	0,00

51 156492440 2021-06-11 125 694,65 121 381,51 31/05/2022 31/05/2022

.: Lista de Compromissos

Nº Sequencial	Serviço Requiritante	Documento	Valor
37799	34 - Div. Urb.e Planeamento	CONTRATO: 51/2021	121 381,51

.: Lista de Pagamentos

Classificações Orçamentais			Data do primeiro pagam.	Pagament. no ano [N]	Pag. previst. até final do ano [N]	Pagament. acumulad. até [N-1]	Pagamentos previstos para anos futuros				
Fonte Finan.	Rúbrica	Descrição					[N+1]	[N+2]	[N+3]	[N+4]	Anos seguintes
RP	D06	Aquisição de bens de capital	07/10/2021	51 006,59	70 374,92	0,00	0,00	0,00	0,00	0,00	0,00

58 507478584 2021-06-14 27 397,18 27 396,76 06/09/2021 06/09/2021

.: Lista de CPV's

Código	Descrição
45453000-7	Obras de revisão e recuperação

.: Lista de Compromissos

Nº Sequencial	Serviço Requiritante	Documento	Valor
37847	34 - Div. Urb.e Planeamento	CONTR.: 58/2021	27 396,76

.: Lista de Pagamentos

Classificações Orçamentais			Data do primeiro pagam.	Pagament. no ano [N]	Pag. previst. até final do ano [N]	Pagament. acumulad. até [N-1]	Pagamentos previstos para anos futuros				
Fonte Finan.	Rúbrica	Descrição					[N+1]	[N+2]	[N+3]	[N+4]	Anos seguintes
RP	D06	Aquisição de bens de capital	06/10/2021	27 396,76	0,00	0,00	0,00	0,00	0,00	0,00	0,00

MUNICÍPIO DE IDANHA-A-NOVA

Ano: 2021

Mês: Apuramentos

Encargos Contratuais

Euros

Nº Contrato	NIF Fornecedor	Data de Celebração	Preço Base	Preço Contratual	Data de Conclusão (inicial)	Data de Conclusão (revista)	Visto Tribunal de Contas	
							Número do Registo	Data

59 **502130326** **2021-06-15** **16 605,00** **16 605,00** **31/12/2021** **31/12/2021**

.: Lista de CPV's

Código	Descrição
71356000-8	Serviços técnicos

.: Lista de Compromissos

Nº Sequencial	Serviço Requiritante	Documento	Valor
37852	32 - Gabinetes Dependentes Presidênc	CONTRATO: 59/2021	16 605,00

.: Lista de Pagamentos

Classificações Orçamentais			Data do primeiro pagam.	Pagament. no ano [N]	Pag. previst. até final do ano [N]	Pagament. acumulad. até [N-1]	Pagamentos previstos para anos futuros					
Fonte Finan.	Rúbrica	Descrição					[N+1]	[N+2]	[N+3]	[N+4]	Anos seguintes	
RP	D02	Aquisição de bens e serviços	10/11/2021	16 605,00	0,00	0,00	0,00	0,00	0,00	0,00	0,00	0,00

60 **507550196** **2021-06-17** **92 243,85** **92 243,85** **31/12/2023** **31/12/2023**

.: Lista de CPV's

Código	Descrição
79952000-2	Serviços de eventos

.: Lista de Compromissos

Nº Sequencial	Serviço Requiritante	Documento	Valor
37866	35 - Div.Educ.A,Soci.Cul.Tur.Des.Tem.L	CONTRATO: 60/2021	92 243,85

.: Lista de Pagamentos

Classificações Orçamentais			Data do primeiro pagam.	Pagament. no ano [N]	Pag. previst. até final do ano [N]	Pagament. acumulad. até [N-1]	Pagamentos previstos para anos futuros					
Fonte Finan.	Rúbrica	Descrição					[N+1]	[N+2]	[N+3]	[N+4]	Anos seguintes	
RP	D02	Aquisição de bens e serviços	06/08/2021	30 750,00	0,00	0,00	30 750,00	30 743,85	0,00	0,00	0,00	0,00

61 **501178074** **2021-06-18** **30 135,00** **30 135,00** **31/12/2022** **31/12/2022**

.: Lista de CPV's

Código	Descrição
90918000-5	Serviços de limpeza de contentores de lixo

.: Lista de Compromissos

Nº Sequencial	Serviço Requiritante	Documento	Valor
38224	36 - Unid.Comp.Flex de.Obr.Amb.Ser.U	CONTRATO: 61/2021	30 135,00

.: Lista de Pagamentos

Classificações Orçamentais			Data do primeiro pagam.	Pagament. no ano [N]	Pag. previst. até final do ano [N]	Pagament. acumulad. até [N-1]	Pagamentos previstos para anos futuros					
Fonte Finan.	Rúbrica	Descrição					[N+1]	[N+2]	[N+3]	[N+4]	Anos seguintes	
RP	D02	Aquisição de bens e serviços	21/12/2021	8 825,25	11 264,78	0,00	10 044,97	0,00	0,00	0,00	0,00	0,00

MUNICÍPIO DE IDANHA-A-NOVA

Ano: 2021

Mês: Apuramentos

Encargos Contratuais

Euros

Nº Contrato	NIF Fornecedor	Data de Celebração	Preço Base	Preço Contratual	Data de Conclusão (inicial)	Data de Conclusão (revista)	Visto Tribunal de Contas	
							Número do Registo	Data

62 **212711954** **2021-06-18** **30 996,00** **25 200,00** **31/12/2024** **31/12/2024**

..: Lista de CPV's

Código	Descrição
85121000-3	Serviços de prática médica

..: Lista de Compromissos

Nº Sequencial	Serviço Requiritante	Documento	Valor
37911	35 - Div.Educ.A.Soci.Cul.Tur.Des.Tem.L	CONTR.: 62/2021	25 200,00

..: Lista de Pagamentos

Classificações Orçamentais			Data do primeiro pagam.	Pagament. no ano [N]	Pag. previst. até final do ano [N]	Pagament. acumulad. até [N-1]	Pagamentos previstos para anos futuros				Anos seguintes
Fonte Finan.	Rúbrica	Descrição					[N+1]	[N+2]	[N+3]	[N+4]	
RP	D011	Remunerações Certas e Permanentes	02/08/2021	4 025,00	175,00	0,00	8 400,00	8 400,00	4 200,00	0,00	0,00

63 **122442369** **2021-06-18** **66 420,00** **66 420,00** **31/12/2024** **31/12/2024**

..: Lista de CPV's

Código	Descrição
85000000-9	Serviços de saúde e acção social

..: Lista de Compromissos

Nº Sequencial	Serviço Requiritante	Documento	Valor
37912	35 - Div.Educ.A.Soci.Cul.Tur.Des.Tem.L	CONTRATO: 63/2021	66 420,00

..: Lista de Pagamentos

Classificações Orçamentais			Data do primeiro pagam.	Pagament. no ano [N]	Pag. previst. até final do ano [N]	Pagament. acumulad. até [N-1]	Pagamentos previstos para anos futuros				Anos seguintes
Fonte Finan.	Rúbrica	Descrição					[N+1]	[N+2]	[N+3]	[N+4]	
RP	D011	Remunerações Certas e Permanentes	16/07/2021	10 695,00	375,00	0,00	22 140,00	22 140,00	11 070,00	0,00	0,00

64 **219020302** **2021-06-18** **57 564,00** **57 564,00** **31/12/2024** **31/12/2024**

..: Lista de CPV's

Código	Descrição
92620000-3	Serviços relacionados com o desporto

..: Lista de Compromissos

Nº Sequencial	Serviço Requiritante	Documento	Valor
37909	35 - Div.Educ.A.Soci.Cul.Tur.Des.Tem.L	CONTR.: 64/2021	57 564,00

..: Lista de Pagamentos

Classificações Orçamentais			Data do primeiro pagam.	Pagament. no ano [N]	Pag. previst. até final do ano [N]	Pagament. acumulad. até [N-1]	Pagamentos previstos para anos futuros				Anos seguintes
Fonte Finan.	Rúbrica	Descrição					[N+1]	[N+2]	[N+3]	[N+4]	
RP	D011	Remunerações Certas e Permanentes	02/08/2021	9 269,00	325,00	0,00	19 188,00	19 188,00	9 594,00	0,00	0,00

MUNICÍPIO DE IDANHA-A-NOVA

Ano: 2021

Mês: Apuramentos

Encargos Contratuais

Euros

Nº Contrato	NIF Fornecedor	Data de Celebração	Preço Base	Preço Contratual	Data de Conclusão (inicial)	Data de Conclusão (revista)	Visto Tribunal de Contas	
							Número do Registo	Data

65 **514161973** **2021-06-21** **18 609,90** **18 609,90** **31/12/2021** **31/12/2021**

.: Lista de CPV's

Código	Descrição
71311000-1	Serviços de consultoria em matéria de engenharia civil

.: Lista de Compromissos

Nº Sequencial	Serviço Requiritante	Documento	Valor
37910	34 - Div. Urb.e Planeamento	CONTR.: 65/2021	18 609,90

.: Lista de Pagamentos

Classificações Orçamentais			Data do primeiro pagam.	Pagament. no ano [N]	Pag. previst. até final do ano [N]	Pagament. acumulad. até [N-1]	Pagamentos previstos para anos futuros				
Fonte Finan.	Rúbrica	Descrição					[N+1]	[N+2]	[N+3]	[N+4]	Anos seguintes
RP	D02	Aquisição de bens e serviços	03/09/2021	15 818,42	2 791,48	0,00	0,00	0,00	0,00	0,00	0,00

66 **503536717** **2021-06-22** **17 958,00** **17 958,00** **31/12/2021** **31/12/2021**

.: Lista de Compromissos

Nº Sequencial	Serviço Requiritante	Documento	Valor
37908	35 - Div.Educ.A.Soci.Cul.Tur.Des.Tem.L	CONTRATO: 66/2021	17 958,00

.: Lista de Pagamentos

Classificações Orçamentais			Data do primeiro pagam.	Pagament. no ano [N]	Pag. previst. até final do ano [N]	Pagament. acumulad. até [N-1]	Pagamentos previstos para anos futuros				
Fonte Finan.	Rúbrica	Descrição					[N+1]	[N+2]	[N+3]	[N+4]	Anos seguintes
RP	D06	Aquisição de bens de capital	02/12/2021	17 958,00	0,00	0,00	0,00	0,00	0,00	0,00	0,00

67 **502535580** **2021-06-22** **21 525,00** **21 525,00** **31/12/2021** **31/12/2021**

.: Lista de CPV's

Código	Descrição
71311000-1	Serviços de consultoria em matéria de engenharia civil

.: Lista de Compromissos

Nº Sequencial	Serviço Requiritante	Documento	Valor
37907	34 - Div. Urb.e Planeamento	CONTRATO: 67/2021	21 525,00

.: Lista de Pagamentos

Classificações Orçamentais			Data do primeiro pagam.	Pagament. no ano [N]	Pag. previst. até final do ano [N]	Pagament. acumulad. até [N-1]	Pagamentos previstos para anos futuros				
Fonte Finan.	Rúbrica	Descrição					[N+1]	[N+2]	[N+3]	[N+4]	Anos seguintes
RP	D02	Aquisição de bens e serviços	02/09/2021	11 838,75	9 686,25	0,00	0,00	0,00	0,00	0,00	0,00

68 **505253496** **2021-06-25** **91 056,91** **13 837,50** **19/07/2023** **19/07/2023**

.: Lista de CPV's

Código	Descrição
09241000-0	Xistos betuminosos
14210000-6	Saibro, areia, brita e agregados

.: Lista de Compromissos

Nº Sequencial	Serviço Requiritante	Documento	Valor
37986	19 - Divisão Financeira e Patrimonial	CONTR.: 68/2021/2021	13 837,50

.: Lista de Pagamentos

Classificações Orçamentais			Data do primeiro pagam.	Pagament. no ano [N]	Pag. previst. até final do ano [N]	Pagament. acumulad. até [N-1]	Pagamentos previstos para anos futuros				
Fonte Finan.	Rúbrica	Descrição					[N+1]	[N+2]	[N+3]	[N+4]	Anos seguintes
RP	D02	Aquisição de bens e serviços	15/12/2021	1 861,61	2 381,89	0,00	6 918,75	2 675,25	0,00	0,00	0,00

MUNICÍPIO DE IDANHA-A-NOVA

Ano: 2021

Mês: Apuramentos

Encargos Contratuais

Euros

Nº Contrato	NIF Fornecedor	Data de Celebração	Preço Base	Preço Contratual	Data de Conclusão (inicial)	Data de Conclusão (revista)	Visto Tribunal de Contas	
							Número do Registo	Data

69 **501268146** **2021-06-25** **94 980,61** **10 147,50** **19/07/2023** **19/07/2023**

.: Lista de CPV's

Código	Descrição
09241000-0	Xistos betuminosos
14210000-6	Saibro, areia, brita e agregados

.: Lista de Compromissos

Nº Sequencial	Serviço Requisitante	Documento	Valor
37987	19 - Divisão Financeira e Patrimonial	CONTR.: 69/2021/2021	10 147,50

.: Lista de Pagamentos

Classificações Orçamentais			Data do primeiro pagam.	Pagament. no ano [N]	Pag. previst. até final do ano [N]	Pagament. acumulad. até [N-1]	Pagamentos previstos para anos futuros				Anos seguintes
Fonte Finan.	Rúbrica	Descrição					[N+1]	[N+2]	[N+3]	[N+4]	
RP	D02	Aquisição de bens e serviços	15/12/2021	5 085,94	326,06	0,00	4 735,50	0,00	0,00	0,00	0,00

70 **501268146** **2021-06-25** **91 056,91** **6 371,40** **19/07/2023** **19/07/2023**

.: Lista de CPV's

Código	Descrição
09241000-0	Xistos betuminosos
14210000-6	Saibro, areia, brita e agregados

.: Lista de Compromissos

Nº Sequencial	Serviço Requisitante	Documento	Valor
37988	19 - Divisão Financeira e Patrimonial	CONTR.: 70/2021/2021	6 371,40

.: Lista de Pagamentos

Classificações Orçamentais			Data do primeiro pagam.	Pagament. no ano [N]	Pag. previst. até final do ano [N]	Pagament. acumulad. até [N-1]	Pagamentos previstos para anos futuros				Anos seguintes
Fonte Finan.	Rúbrica	Descrição					[N+1]	[N+2]	[N+3]	[N+4]	
RP	D02	Aquisição de bens e serviços		0,00	1 820,40	0,00	3 185,70	1 365,30	0,00	0,00	0,00

71 **501268146** **2021-06-25** **91 056,91** **60 700,50** **19/07/2023** **19/07/2023**

.: Lista de CPV's

Código	Descrição
09241000-0	Xistos betuminosos
14210000-6	Saibro, areia, brita e agregados

.: Lista de Compromissos

Nº Sequencial	Serviço Requisitante	Documento	Valor
37989	19 - Divisão Financeira e Patrimonial	CONTR.: 71/2021/2021	60 700,49

.: Lista de Pagamentos

Classificações Orçamentais			Data do primeiro pagam.	Pagament. no ano [N]	Pag. previst. até final do ano [N]	Pagament. acumulad. até [N-1]	Pagamentos previstos para anos futuros				Anos seguintes
Fonte Finan.	Rúbrica	Descrição					[N+1]	[N+2]	[N+3]	[N+4]	
RP	D02	Aquisição de bens e serviços		0,00	15 175,12	0,00	30 350,25	15 175,12	0,00	0,00	0,00

MUNICÍPIO DE IDANHA-A-NOVA

Ano: 2021

Mês: Apuramentos

Encargos Contratuais

Euros

Nº Contrato	NIF Fornecedor	Data de Celebração	Preço Base	Preço Contratual	Data de Conclusão (inicial)	Data de Conclusão (revista)	Visto Tribunal de Contas	
							Número do Registro	Data

72 **505625610** **2021-06-28** **8 311,36** **8 311,36** **31/12/2021** **31/12/2021**

.: Lista de CPV's

Código	Descrição
32351000-8	Acessórios para equipamento de som e imagem

.: Lista de Compromissos

Nº Sequencial	Serviço Requisitante	Documento	Valor
37990	35 - Div.Educ.A.Soci.Cul.Tur.Des.Tem.L	CONTR.: 72/2021	8 311,36

.: Lista de Pagamentos

Classificações Orçamentais			Data do primeiro pagam:	Pagament. no ano [N]	Pag.previst. até final do ano [N]	Pagament. acumulad. até [N-1]	Pagamentos previstos para anos futuros				
Fonte Finan.	Rúbrica	Descrição					[N+1]	[N+2]	[N+3]	[N+4]	Anos seguintes
RP	D06	Aquisição de bens de capital		0,00	8 311,36	0,00	0,00	0,00	0,00	0,00	0,00

74 **502187794** **2021-07-02** **23 246,29** **4 135,86** **31/12/2021** **31/12/2021**

.: Lista de CPV's

Código	Descrição
15311100-2	Batata frita
15890000-3	Produtos alimentares diversos e produtos secos

.: Lista de Compromissos

Nº Sequencial	Serviço Requisitante	Documento	Valor
38088	35 - Div.Educ.A.Soci.Cul.Tur.Des.Tem.L	CONTR.: 74/2021/2021	3 739,11

.: Lista de Pagamentos

Classificações Orçamentais			Data do primeiro pagam.	Pagament. no ano [N]	Pag.previst. até final do ano [N]	Pagament. acumulad. até [N-1]	Pagamentos previstos para anos futuros				
Fonte Finan.	Rúbrica	Descrição					[N+1]	[N+2]	[N+3]	[N+4]	Anos seguintes
RP	D02	Aquisição de bens e serviços	02/09/2021	3 739,11	0,00	0,00	0,00	0,00	0,00	0,00	0,00

75 **501261648** **2021-07-02** **23 246,29** **19 110,43** **31/12/2021** **31/12/2021**

.: Lista de CPV's

Código	Descrição
15311100-2	Batata frita
15890000-3	Produtos alimentares diversos e produtos secos

.: Lista de Compromissos

Nº Sequencial	Serviço Requisitante	Documento	Valor
38089	35 - Div.Educ.A.Soci.Cul.Tur.Des.Tem.L	CONTR.: 75/2021/2021	11 411,01

.: Lista de Pagamentos

Classificações Orçamentais			Data do primeiro pagam.	Pagament. no ano [N]	Pag.previst. até final do ano [N]	Pagament. acumulad. até [N-1]	Pagamentos previstos para anos futuros				
Fonte Finan.	Rúbrica	Descrição					[N+1]	[N+2]	[N+3]	[N+4]	Anos seguintes
RP	D02	Aquisição de bens e serviços	20/08/2021	11 411,01	0,00	0,00	0,00	0,00	0,00	0,00	0,00

MUNICÍPIO DE IDANHA-A-NOVA

Ano: 2021

Mês: Apuramentos

Encargos Contratuais

Euros

Nº Contrato	NIF Fornecedor	Data de Celebração	Preço Base	Preço Contratual	Data de Conclusão (inicial)	Data de Conclusão (revista)	Visto Tribunal de Contas	
							Número do Registo	Data

76 **503405272** **2021-07-02** **13 410,27** **13 410,27** **31/12/2021** **31/12/2021**

.: Lista de CPV's

Código	Descrição
15982000-5	Refrigerantes

.: Lista de Compromissos

Nº Sequencial	Serviço Requiritante	Documento	Valor
38090	35 - Div.Educ.A.Soci.Cul.Tur.Des.Tem.L	CONTR.: 76/2021/2021	12 235,21

.: Lista de Pagamentos

Classificações Orçamentais			Data do primeiro pagam.	Pagament. no ano [N]	Pag. previst. até final do ano [N]	Pagament. acumulad. até [N-1]	Pagamentos previstos para anos futuros				Anos seguintes	
Fonte Finan.	Rúbrica	Descrição					[N+1]	[N+2]	[N+3]	[N+4]		
RP	D02	Aquisição de bens e serviços	19/08/2021	12 235,21	0,00	0,00	0,00	0,00	0,00	0,00	0,00	0,00

77 **513710744** **2021-07-02** **3 075,00** **3 075,00** **31/12/2021** **31/12/2021**

.: Lista de CPV's

Código	Descrição
15861000-1	Café

.: Lista de Compromissos

Nº Sequencial	Serviço Requiritante	Documento	Valor
38091	35 - Div.Educ.A.Soci.Cul.Tur.Des.Tem.L	CONTR.: 77/2021/2021	2 874,14

.: Lista de Pagamentos

Classificações Orçamentais			Data do primeiro pagam.	Pagament. no ano [N]	Pag. previst. até final do ano [N]	Pagament. acumulad. até [N-1]	Pagamentos previstos para anos futuros				Anos seguintes	
Fonte Finan.	Rúbrica	Descrição					[N+1]	[N+2]	[N+3]	[N+4]		
RP	D02	Aquisição de bens e serviços	20/09/2021	2 874,14	0,00	0,00	0,00	0,00	0,00	0,00	0,00	0,00

78 **514418273** **2021-07-02** **16 973,54** **16 973,54** **31/12/2021** **31/12/2021**

.: Lista de CPV's

Código	Descrição
15890000-3	Produtos alimentares diversos e produtos secos

.: Lista de Compromissos

Nº Sequencial	Serviço Requiritante	Documento	Valor
38092	35 - Div.Educ.A.Soci.Cul.Tur.Des.Tem.L	CONTR.: 78/2021/2021	16 970,19

.: Lista de Pagamentos

Classificações Orçamentais			Data do primeiro pagam.	Pagament. no ano [N]	Pag. previst. até final do ano [N]	Pagament. acumulad. até [N-1]	Pagamentos previstos para anos futuros				Anos seguintes	
Fonte Finan.	Rúbrica	Descrição					[N+1]	[N+2]	[N+3]	[N+4]		
RP	D02	Aquisição de bens e serviços	09/08/2021	16 970,19	0,00	0,00	0,00	0,00	0,00	0,00	0,00	0,00

MUNICÍPIO DE IDANHA-A-NOVA

Ano: 2021

Mês: Apuramentos

Encargos Contratuais

Euros

Nº Contrato	NIF Fornecedor	Data de Celebração	Preço Base	Preço Contratual	Data de Conclusão (inicial)	Data de Conclusão (revista)	Visto Tribunal de Contas	
							Número do Registo	Data

79 **513839593** **2021-07-09** **10 739,52** **10 739,52** **31/12/2021** **31/12/2021**

.: Lista de CPV's

Código	Descrição
55322000-3	Serviços de confecção de refeições

.: Lista de Compromissos

Nº Sequencial	Serviço Requiritante	Documento	Valor
38095	35 - Div.Educ.A.Soci.Cul.Tur.Des.Tem.L	CONTR.: 79/2021/2021	10 739,52

.: Lista de Pagamentos

Classificações Orçamentais			Data do primeiro pagam.	Pagament. no ano [N]	Pag. previst. até final do ano [N]	Pagament. acumulad. até [N-1]	Pagamentos previstos para anos futuros				
Fonte Finan.	Rúbrica	Descrição					[N+1]	[N+2]	[N+3]	[N+4]	Anos seguintes
RP	D02	Aquisição de bens e serviços	06/08/2021	10 739,52	0,00	0,00	0,00	0,00	0,00	0,00	0,00

73 **509915523** **2021-07-15** **80 984,00** **80 925,70** **30/11/2021** **30/11/2021**

.: Lista de CPV's

Código	Descrição
45233252-0	Pavimentação de ruas

.: Lista de Compromissos

Nº Sequencial	Serviço Requiritante	Documento	Valor
38094	34 - Div. Urb.e Planeamento	CONTR.: 73/2021/2021	80 925,70

.: Lista de Pagamentos

Classificações Orçamentais			Data do primeiro pagam.	Pagament. no ano [N]	Pag. previst. até final do ano [N]	Pagament. acumulad. até [N-1]	Pagamentos previstos para anos futuros				
Fonte Finan.	Rúbrica	Descrição					[N+1]	[N+2]	[N+3]	[N+4]	Anos seguintes
RP	D06	Aquisição de bens de capital	03/09/2021	80 925,70	0,00	0,00	0,00	0,00	0,00	0,00	0,00

81 **509618740** **2021-07-16** **31 507,65** **3 086,48** ***** *****

.: Lista de CPV's

Código	Descrição
45454000-4	Obras de reestruturação

.: Lista de Compromissos

Nº Sequencial	Serviço Requiritante	Documento	Valor
38096	34 - Div. Urb.e Planeamento	CONTR.: Contrato 81/2021	3 086,48

.: Lista de Pagamentos

Classificações Orçamentais			Data do primeiro pagam.	Pagament. no ano [N]	Pag. previst. até final do ano [N]	Pagament. acumulad. até [N-1]	Pagamentos previstos para anos futuros				
Fonte Finan.	Rúbrica	Descrição					[N+1]	[N+2]	[N+3]	[N+4]	Anos seguintes
RP	D06	Aquisição de bens de capital		0,00	3 086,48	0,00	0,00	0,00	0,00	0,00	0,00

MUNICÍPIO DE IDANHA-A-NOVA

Ano: 2021

Mês: Apuramentos

Encargos Contratuais

Euros

Nº Contrato	NIF Fornecedor	Data de Celebração	Preço Base	Preço Contratual	Data de Conclusão (inicial)	Data de Conclusão (revista)	Visto Tribunal de Contas	
							Número do Registo	Data

82 **505253496** **2021-07-16** **84 936,75** **8 334,48** ***** *****

.: Lista de CPV's

Código	Descrição
45233251-3	Renovação de pavimentos

.: Lista de Compromissos

Nº Sequencial	Serviço Requisitante	Documento	Valor
38097	34 - Div. Urb.e Planeamento	CONTR.: Contrato 82/2021	8 334,48

.: Lista de Pagamentos

Classificações Orçamentais			Data do primeiro pagam.	Pag. no ano [N]	Pag. previst. até final do ano [N]	Pagament. acumulad. até [N-1]	Pagamentos previstos para anos futuros				Anos seguintes
Fonte Finan.	Rúbrica	Descrição					[N+1]	[N+2]	[N+3]	[N+4]	
RP	D06	Aquisição de bens de capital		0,00	8 334,48	0,00	0,00	0,00	0,00	0,00	0,00

83 **500276218** **2021-07-19** **61 630,38** **61 630,38** **31/12/2021** **31/12/2021**

.: Lista de CPV's

Código	Descrição
44613000-0	Grandes contentores

.: Lista de Compromissos

Nº Sequencial	Serviço Requisitante	Documento	Valor
38113	36 - Unid.Comp.Flex de.Obr.Amb.Ser.U	CONTR.: 83/2021	61 630,38

.: Lista de Pagamentos

Classificações Orçamentais			Data do primeiro pagam.	Pag. no ano [N]	Pag. previst. até final do ano [N]	Pagament. acumulad. até [N-1]	Pagamentos previstos para anos futuros				Anos seguintes
Fonte Finan.	Rúbrica	Descrição					[N+1]	[N+2]	[N+3]	[N+4]	
RP	D06	Aquisição de bens de capital	04/11/2021	50 110,20	11 520,18	0,00	0,00	0,00	0,00	0,00	0,00

84 **500701490** **2021-07-26** **9 537,99** **9 537,99** **31/12/2021** **31/12/2021**

.: Lista de CPV's

Código	Descrição
18141000-9	Luvas de trabalho
18143000-3	Equipamento (vestuário) de protecção
18235000-5	Pullovers, casacos de malha e artigos similares
18221000-4	Vestuário impermeável
18443000-6	Artigos para cobrir a cabeça e seus acessórios
18331000-8	T-shirts

.: Lista de Compromissos

Nº Sequencial	Serviço Requisitante	Documento	Valor
38157	32 - Gabinetes Dependentes Presidênc	CONTR.: 84/2021	9 537,99

.: Lista de Pagamentos

Classificações Orçamentais			Data do primeiro pagam.	Pag. no ano [N]	Pag. previst. até final do ano [N]	Pagament. acumulad. até [N-1]	Pagamentos previstos para anos futuros				Anos seguintes
Fonte Finan.	Rúbrica	Descrição					[N+1]	[N+2]	[N+3]	[N+4]	
RP	D02	Aquisição de bens e serviços	13/10/2021	5 938,44	3 599,55	0,00	0,00	0,00	0,00	0,00	0,00

MUNICÍPIO DE IDANHA-A-NOVA

Ano: 2021

Mês: Apuramentos

Encargos Contratuais

Euros

Nº Contrato	NIF Fornecedor	Data de Celebração	Preço Base	Preço Contratual	Data de Conclusão (inicial)	Data de Conclusão (revista)	Visto Tribunal de Contas	
							Número do Registo	Data

85 **504615947** **2021-07-26** **38 811,42** **38 811,42** **31/12/2021** **31/12/2021**

.: Lista de CPV's

Código	Descrição
48151000-1	Sistema de controlo informático

.: Lista de Compromissos

Nº Sequencial	Serviço Requiritante	Documento	Valor
38158	35 - Div.Educ.A.Soci.Cul.Tur.Des.Tem.I	CONTR.: 85/2021	38 811,42

.: Lista de Pagamentos

Classificações Orçamentais			Data do primeiro pagam.	Pagament. no ano [N]	Pag. previst. até final do ano [N]	Pagament. acumulad. até [N-1]	Pagamentos previstos para anos futuros				
Fonte Finan.	Rúbrica	Descrição					[N+1]	[N+2]	[N+3]	[N+4]	Anos seguintes
RP	D06	Aquisição de bens de capital		0,00	38 811,42	0,00	0,00	0,00	0,00	0,00	0,00

86 **506289737** **2021-07-28** **24 575,40** **24 575,40** **31/12/2021** **31/12/2021**

.: Lista de CPV's

Código	Descrição
71241000-9	Estudo de viabilidade, serviço consultivo, análise
71242000-6	Preparação de projecto e concepção, estimativa de custos

.: Lista de Compromissos

Nº Sequencial	Serviço Requiritante	Documento	Valor
38206	34 - Div. Urb.e Planeamento	CONTRATO: 86/2021	24 575,40

.: Lista de Pagamentos

Classificações Orçamentais			Data do primeiro pagam.	Pagament. no ano [N]	Pag. previst. até final do ano [N]	Pagament. acumulad. até [N-1]	Pagamentos previstos para anos futuros				
Fonte Finan.	Rúbrica	Descrição					[N+1]	[N+2]	[N+3]	[N+4]	Anos seguintes
RP	D02	Aquisição de bens e serviços	06/10/2021	9 830,16	14 745,24	0,00	0,00	0,00	0,00	0,00	0,00

87 **200884824** **2021-07-29** **88 560,00** **88 560,00** **31/12/2024** **31/12/2024**

.: Lista de CPV's

Código	Descrição
79111000-5	Serviços de assessoria jurídica

.: Lista de Compromissos

Nº Sequencial	Serviço Requiritante	Documento	Valor
38223	33 - Div.Adm.Rec.Humanos	CONTRATO: 87/2021	88 560,00

.: Lista de Pagamentos

Classificações Orçamentais			Data do primeiro pagam.	Pagament. no ano [N]	Pag. previst. até final do ano [N]	Pagament. acumulad. até [N-1]	Pagamentos previstos para anos futuros				
Fonte Finan.	Rúbrica	Descrição					[N+1]	[N+2]	[N+3]	[N+4]	Anos seguintes
RP	D011	Remunerações Certas e Permanentes	07/10/2021	11 300,00	1 000,00	0,00	29 520,00	29 520,00	17 220,00	0,00	0,00

MUNICÍPIO DE IDANHA-A-NOVA

Ano: 2021

Mês: Apuramentos

Encargos Contratuais

Euros

Nº Contrato	NIF Fornecedor	Data de Celebração	Preço Base	Preço Contratual	Data de Conclusão (inicial)	Data de Conclusão (revista)	Visto Tribunal de Contas	
							Número do Registo	Data

88 **501355510** **2021-07-29** **571 194,70** **14 834,37** **02/08/2021** **02/08/2021**

.: Lista de CPV's

Código	Descrição
--------	-----------

45212000-6 Obras de construção de edifícios relacionados com recreio, desporto, cultura, alojamento e restauração

.: Lista de Compromissos

Nº Sequencial	Serviço Requisitante	Documento	Valor
38209	34 - Div. Urb.e Planeamento	CONTRATO: 88/2021	14 834,37

.: Lista de Pagamentos

Classificações Orçamentais			Data do primeiro pagam.	Pagament. no ano [N]	Pag. previst. até final do ano [N]	Pagament. acumulad. até [N-1]	Pagamentos previstos para anos futuros					
Fonte Finan.	Rúbrica	Descrição					[N+1]	[N+2]	[N+3]	[N+4]	Anos seguintes	
RP	D06	Aquisição de bens de capital	15/02/2022	0,00	14 834,37	0,00	0,00	0,00	0,00	0,00	0,00	0,00

90 **179055291** **2021-08-04** **8 529,82** **8 529,82** **02/11/2021** **02/11/2021**

.: Lista de Compromissos

Nº Sequencial	Serviço Requisitante	Documento	Valor
38252	34 - Div. Urb.e Planeamento	CONTRATO: 90/2021	8 529,82

.: Lista de Pagamentos

Classificações Orçamentais			Data do primeiro pagam.	Pagament. no ano [N]	Pag. previst. até final do ano [N]	Pagament. acumulad. até [N-1]	Pagamentos previstos para anos futuros					
Fonte Finan.	Rúbrica	Descrição					[N+1]	[N+2]	[N+3]	[N+4]	Anos seguintes	
RP	D06	Aquisição de bens de capital	15/02/2022	0,00	8 529,82	0,00	0,00	0,00	0,00	0,00	0,00	0,00

91 **505051931** **2021-08-06** **192 249,00** **192 249,00** **31/12/2021** **31/12/2021**

.: Lista de Compromissos

Nº Sequencial	Serviço Requisitante	Documento	Valor
38277	36 - Unid.Comp.Flex de.Obr.Amb.Ser.U	CONTRATO: 91/2021	192 249,00

.: Lista de Pagamentos

Classificações Orçamentais			Data do primeiro pagam.	Pagament. no ano [N]	Pag. previst. até final do ano [N]	Pagament. acumulad. até [N-1]	Pagamentos previstos para anos futuros					
Fonte Finan.	Rúbrica	Descrição					[N+1]	[N+2]	[N+3]	[N+4]	Anos seguintes	
RP	D06	Aquisição de bens de capital	31/01/2022	0,00	192 249,00	0,00	0,00	0,00	0,00	0,00	0,00	0,00

89 **500231206** **2021-08-09** **52 104,30** **50 880,00** **14/03/2022** **14/03/2022**

.: Lista de Compromissos

Nº Sequencial	Serviço Requisitante	Documento	Valor
38251	34 - Div. Urb.e Planeamento	CONTRATO: 89/2021	50 880,00

.: Lista de Pagamentos

Classificações Orçamentais			Data do primeiro pagam.	Pagament. no ano [N]	Pag. previst. até final do ano [N]	Pagament. acumulad. até [N-1]	Pagamentos previstos para anos futuros					
Fonte Finan.	Rúbrica	Descrição					[N+1]	[N+2]	[N+3]	[N+4]	Anos seguintes	
RP	D06	Aquisição de bens de capital	09/02/2022	0,00	50 880,00	0,00	0,00	0,00	0,00	0,00	0,00	0,00

MUNICÍPIO DE IDANHA-A-NOVA

Ano: 2021

Mês: Apuramentos

Encargos Contratuais

Euros

Nº Contrato	NIF Fornecedor	Data de Celebração	Preço Base	Preço Contratual	Data de Conclusão (inicial)	Data de Conclusão (revista)	Visto Tribunal de Contas	
							Número do Registo	Data

92 **181177684** **2021-08-09** **10 396,19** **10 396,19** **08/11/2021** **08/11/2021**

.: Lista de Compromissos

Nº Sequencial	Serviço Requisitante	Documento	Valor
38275	34 - Div. Urb.e Planeamento	CONTRATO: 92/2021	10 396,19

.: Lista de Pagamentos

Classificações Orçamentais			Data do primeiro pagam.	Pagament. no ano [N]	Pag. previst. até final do ano [N]	Pagament. acumulad. até [N-1]	Pagamentos previstos para anos futuros				Anos seguintes	
Fonte Finan.	Rúbrica	Descrição					[N+1]	[N+2]	[N+3]	[N+4]		
RP	D06	Aquisição de bens de capital	23/12/2021	10 396,19	0,00	0,00	0,00	0,00	0,00	0,00	0,00	0,00

93 **513495576** **2021-08-09** **13 653,00** **13 653,00** **31/12/2021** **31/12/2021**

.: Lista de CPV's

Código	Descrição
50112000-3	Serviços de reparação e manutenção de automóveis

.: Lista de Compromissos

Nº Sequencial	Serviço Requisitante	Documento	Valor
38291	36 - Unid.Comp.Flex de.Obr.Amb.Ser.U	CONTR.: 93/2021	13 653,00

.: Lista de Pagamentos

Classificações Orçamentais			Data do primeiro pagam.	Pagament. no ano [N]	Pag. previst. até final do ano [N]	Pagament. acumulad. até [N-1]	Pagamentos previstos para anos futuros				Anos seguintes	
Fonte Finan.	Rúbrica	Descrição					[N+1]	[N+2]	[N+3]	[N+4]		
RP	D06	Aquisição de bens de capital	08/11/2021	13 653,00	0,00	0,00	0,00	0,00	0,00	0,00	0,00	0,00

80 **500024898** **2021-08-18** **158 541,02** **157 926,24** **31/05/2022** **31/05/2022**

.: Lista de CPV's

Código	Descrição
45211360-0	Obras de urbanização

.: Lista de Compromissos

Nº Sequencial	Serviço Requisitante	Documento	Valor
38155	34 - Div. Urb.e Planeamento	CONTRATO: 80/2021	157 926,24

.: Lista de Pagamentos

Classificações Orçamentais			Data do primeiro pagam.	Pagament. no ano [N]	Pag. previst. até final do ano [N]	Pagament. acumulad. até [N-1]	Pagamentos previstos para anos futuros				Anos seguintes	
Fonte Finan.	Rúbrica	Descrição					[N+1]	[N+2]	[N+3]	[N+4]		
RP	D06	Aquisição de bens de capital	04/11/2021	89 339,45	68 586,79	0,00	0,00	0,00	0,00	0,00	0,00	0,00

95 **505253496** **2021-08-18** **81 418,60** **8 034,80** **31/05/2021** **31/05/2021**

.: Lista de CPV's

Código	Descrição
45233228-3	Obras de revestimento superficial

.: Lista de Compromissos

Nº Sequencial	Serviço Requisitante	Documento	Valor
38308	34 - Div. Urb.e Planeamento	Docº Int: emp.03.122.21/2021	8 034,80

.: Lista de Pagamentos

Classificações Orçamentais			Data do primeiro pagam.	Pagament. no ano [N]	Pag. previst. até final do ano [N]	Pagament. acumulad. até [N-1]	Pagamentos previstos para anos futuros				Anos seguintes	
Fonte Finan.	Rúbrica	Descrição					[N+1]	[N+2]	[N+3]	[N+4]		
RP	D06	Aquisição de bens de capital	15/12/2021	8 034,80	0,00	0,00	0,00	0,00	0,00	0,00	0,00	0,00

MUNICÍPIO DE IDANHA-A-NOVA

Ano: 2021

Mês: Apuramentos

Encargos Contratuais

Euros

Nº Contrato	NIF Fornecedor	Data de Celebração	Preço Base	Preço Contratual	Data de Conclusão (inicial)	Data de Conclusão (revista)	Visto Tribunal de Contas	
							Número do Registo	Data

96 **510152961** **2021-08-19** **91 145,44** **91 145,44** **31/12/2021** **31/12/2021**

.: Lista de Compromissos

Nº Sequencial	Serviço Requirante	Documento	Valor
38332	34 - Div. Urb.e Planeamento	CONTR.: 96/2021/2021	91 145,44

.: Lista de Pagamentos

Classificações Orçamentais			Data do primeiro pagam.	Pagament. no ano [N]	Pag. previst. até final do ano [N]	Pagament. acumulad. até [N-1]	Pagamentos previstos para anos futuros				
Fonte Finan.	Rúbrica	Descrição					[N+1]	[N+2]	[N+3]	[N+4]	Anos seguintes
RP	D06	Aquisição de bens de capital	21/12/2021	89 503,61	1 641,83	0,00	0,00	0,00	0,00	0,00	0,00

94 **509292208** **2021-08-27** **158 957,60** **158 448,80** **07/03/2022** **07/03/2022**

.: Lista de CPV's

Código	Descrição
45212140-9	Instalação recreativa

.: Lista de Compromissos

Nº Sequencial	Serviço Requirante	Documento	Valor
38304	34 - Div. Urb.e Planeamento	CONTR.: 94/2021/2021	158 448,80

.: Lista de Pagamentos

Classificações Orçamentais			Data do primeiro pagam.	Pagament. no ano [N]	Pag. previst. até final do ano [N]	Pagament. acumulad. até [N-1]	Pagamentos previstos para anos futuros				
Fonte Finan.	Rúbrica	Descrição					[N+1]	[N+2]	[N+3]	[N+4]	Anos seguintes
RP	D06	Aquisição de bens de capital	28/12/2021	471,70	68 936,04	0,00	89 041,06	0,00	0,00	0,00	0,00

97 **513744800** **2021-08-27** **10 592,93** **10 592,93** **27/09/2021** **27/09/2021**

.: Lista de Compromissos

Nº Sequencial	Serviço Requirante	Documento	Valor
38338	34 - Div. Urb.e Planeamento	CONTR.: 97/2021/2021	10 592,93

.: Lista de Pagamentos

Classificações Orçamentais			Data do primeiro pagam.	Pagament. no ano [N]	Pag. previst. até final do ano [N]	Pagament. acumulad. até [N-1]	Pagamentos previstos para anos futuros				
Fonte Finan.	Rúbrica	Descrição					[N+1]	[N+2]	[N+3]	[N+4]	Anos seguintes
RP	D06	Aquisição de bens de capital	04/11/2021	10 592,93	0,00	0,00	0,00	0,00	0,00	0,00	0,00

98 **502718137** **2021-09-03** **33 214,31** **33 214,31** **31/12/2022** **31/12/2022**

.: Lista de CPV's

Código	Descrição
50511000-0	Serviços de reparação e manutenção de bombas

.: Lista de Compromissos

Nº Sequencial	Serviço Requirante	Documento	Valor
38390	36 - Unid.Comp.Flex de.Obr.Amb.Ser.U	CONTR.: 98/2021	33 214,31

.: Lista de Pagamentos

Classificações Orçamentais			Data do primeiro pagam.	Pagament. no ano [N]	Pag. previst. até final do ano [N]	Pagament. acumulad. até [N-1]	Pagamentos previstos para anos futuros				
Fonte Finan.	Rúbrica	Descrição					[N+1]	[N+2]	[N+3]	[N+4]	Anos seguintes
RP	D02	Aquisição de bens e serviços	04/03/2022	0,00	0,00	0,00	0,00	0,00	0,00	0,00	0,00
RP	D06	Aquisição de bens de capital	04/03/2022	0,00	21 525,00	0,00	11 689,31	0,00	0,00	0,00	0,00

MUNICÍPIO DE IDANHA-A-NOVA

Ano: 2021

Mês: Apuramentos

Encargos Contratuais

Euros

Nº Contrato	NIF Fornecedor	Data de Celebração	Preço Base	Preço Contratual	Data de Conclusão (Inicial)	Data de Conclusão (revista)	Visto Tribunal de Contas	
							Número do Registo	Data
99	502718137	2021-09-03	14 753,85	14 753,85	31/12/2022	31/12/2022		

.: Lista de CPV's

Código	Descrição
42122000-0	Bombas (equipamento)

.: Lista de Compromissos

Nº Sequencial	Serviço Requiritante	Documento	Valor
38391	36 - Unid.Comp.Flex de.Obr.Amb.Ser.U	CONTR.: 99/2021	14 753,85

.: Lista de Pagamentos

Classificações Orçamentais			Data do primeiro pagam.	Pagament. no ano [N]	Pag. previst. até final do ano [N]	Pagament. acumulad. até [N-1]	Pagamentos previstos para anos futuros					
Fonte Finan.	Rúbrica	Descrição					[N+1]	[N+2]	[N+3]	[N+4]	Anos seguintes	
RP	D02	Aquisição de bens e serviços	04/03/2022	0,00	8 610,00	0,00	6 143,85	0,00	0,00	0,00	0,00	0,00

100	501268146	2021-09-09	150 963,96	149 999,36	06/04/2022	06/04/2022		
-----	-----------	------------	------------	------------	------------	------------	--	--

.: Lista de Compromissos

Nº Sequencial	Serviço Requiritante	Documento	Valor
38416	34 - Div. Urb.e Planeamento	CONTRATO: 100/2021	149 999,36

.: Lista de Pagamentos

Classificações Orçamentais			Data do primeiro pagam.	Pagament. no ano [N]	Pag. previst. até final do ano [N]	Pagament. acumulad. até [N-1]	Pagamentos previstos para anos futuros					
Fonte Finan.	Rúbrica	Descrição					[N+1]	[N+2]	[N+3]	[N+4]	Anos seguintes	
RP	D06	Aquisição de bens de capital	07/12/2021	14 314,44	135 684,92	0,00	0,00	0,00	0,00	0,00	0,00	0,00

103	179055291	2021-09-09	4 120,00	2 120,00	08/11/2021	08/11/2021		
-----	-----------	------------	----------	----------	------------	------------	--	--

.: Lista de Compromissos

Nº Sequencial	Serviço Requiritante	Documento	Valor
38427	34 - Div. Urb.e Planeamento	CONTR.: 103/2021	2 120,00

.: Lista de Pagamentos

Classificações Orçamentais			Data do primeiro pagam.	Pagament. no ano [N]	Pag. previst. até final do ano [N]	Pagament. acumulad. até [N-1]	Pagamentos previstos para anos futuros					
Fonte Finan.	Rúbrica	Descrição					[N+1]	[N+2]	[N+3]	[N+4]	Anos seguintes	
RP	D06	Aquisição de bens de capital	15/02/2022	0,00	2 120,00	0,00	0,00	0,00	0,00	0,00	0,00	0,00

104	508369444	2021-09-10	12 072,45	12 072,45	31/12/2021	31/12/2021		
-----	-----------	------------	-----------	-----------	------------	------------	--	--

.: Lista de CPV's

Código	Descrição
44112000-8	Estruturas diversas para construção

.: Lista de Compromissos

Nº Sequencial	Serviço Requiritante	Documento	Valor
38467	35 - Div.Educ.A.Soci.Cul.Tur.Des.Tem.L	CONTR.: 104/2021	12 072,45

.: Lista de Pagamentos

Classificações Orçamentais			Data do primeiro pagam.	Pagament. no ano [N]	Pag. previst. até final do ano [N]	Pagament. acumulad. até [N-1]	Pagamentos previstos para anos futuros					
Fonte Finan.	Rúbrica	Descrição					[N+1]	[N+2]	[N+3]	[N+4]	Anos seguintes	
RP	D02	Aquisição de bens e serviços		0,00	12 072,45	0,00	0,00	0,00	0,00	0,00	0,00	0,00

MUNICÍPIO DE IDANHA-A-NOVA

Ano: 2021

Mês: Apuramentos

Encargos Contratuais

Euros

Nº Contrato	NIF Fornecedor	Data de Celebração	Preço Base	Preço Contratual	Data de Conclusão (inicial)	Data de Conclusão (revista)	Visto Tribunal de Contas	
							Número do Registo	Data

105 **513079777** **2021-09-10** **12 180,69** **12 180,69** **31/12/2021** **31/12/2021**

.: Lista de Compromissos

Nº Sequencial	Serviço Requisitante	Documento	Valor
38468	35 - Div.Educ.A.Soci.Cul.Tur.Des.Tem.L	CONTRATO: 105/2021	12 180,69

.: Lista de Pagamentos

Fonte Finan.	Classificações Orçamentais Rúbrica Descrição	Data do primeiro pagam.	Pagament. no ano [N]	Pag. previst. até final do ano [N]	Pagament. acumulad. até [N-1]	Pagamentos previstos para anos futuros				
						[N+1]	[N+2]	[N+3]	[N+4]	Anos seguintes
RP	D06 Aquisição de bens de capital	21/12/2021	12 180,69	0,00	0,00	0,00	0,00	0,00	0,00	0,00

109 **502526483** **2021-09-15** **136 730,89** **136 730,89** **31/12/2022** **31/12/2022**

.: Lista de CPV's

Código	Descrição
60130000-8	Serviços de transporte rodoviário de passageiros com finalidade específica

.: Lista de Compromissos

Nº Sequencial	Serviço Requisitante	Documento	Valor
38477	32 - Gabinetes Dependentes Presidênc	CONTRATO: 109/2021	136 730,89

.: Lista de Pagamentos

Fonte Finan.	Classificações Orçamentais Rúbrica Descrição	Data do primeiro pagam.	Pagament. no ano [N]	Pag. previst. até final do ano [N]	Pagament. acumulad. até [N-1]	Pagamentos previstos para anos futuros				
						[N+1]	[N+2]	[N+3]	[N+4]	Anos seguintes
RP	D02 Aquisição de bens e serviços	17/11/2021	6 709,00	38 867,97	0,00	91 153,92	0,00	0,00	0,00	0,00

112 **510525261** **2021-09-29** **61 500,00** **61 500,00** **31/12/2021** **31/12/2021**

.: Lista de CPV's

Código	Descrição
79953000-9	Serviços de organização de festivais

.: Lista de Compromissos

Nº Sequencial	Serviço Requisitante	Documento	Valor
38566	32 - Gabinetes Dependentes Presidênc	CONTRATO: 112/2021	61 500,00

.: Lista de Pagamentos

Fonte Finan.	Classificações Orçamentais Rúbrica Descrição	Data do primeiro pagam.	Pagament. no ano [N]	Pag. previst. até final do ano [N]	Pagament. acumulad. até [N-1]	Pagamentos previstos para anos futuros				
						[N+1]	[N+2]	[N+3]	[N+4]	Anos seguintes
RP	D02 Aquisição de bens e serviços	10/11/2021	61 500,00	0,00	0,00	0,00	0,00	0,00	0,00	0,00

113 **205403930** **2021-10-04** **45 725,25** **4 920,00** **31/12/2022** **31/12/2022**

.: Lista de CPV's

Código	Descrição
79822000-2	Serviços de composição

.: Lista de Compromissos

Nº Sequencial	Serviço Requisitante	Documento	Valor
38654	35 - Div.Educ.A.Soci.Cul.Tur.Des.Tem.L	CONTRATO: 113/2021	4 920,00

.: Lista de Pagamentos

Fonte Finan.	Classificações Orçamentais Rúbrica Descrição	Data do primeiro pagam.	Pagament. no ano [N]	Pag. previst. até final do ano [N]	Pagament. acumulad. até [N-1]	Pagamentos previstos para anos futuros				
						[N+1]	[N+2]	[N+3]	[N+4]	Anos seguintes
RP	D02 Aquisição de bens e serviços		0,00	2 460,00	0,00	2 460,00	0,00	0,00	0,00	0,00

MUNICÍPIO DE IDANHA-A-NOVA

Ano: 2021

Mês: Apuramentos

Encargos Contratuais

Euros

Nº Contrato	NIF Fornecedor	Data de Celebração	Preço Base	Preço Contratual	Data de Conclusão (inicial)	Data de Conclusão (revista)	Visto Tribunal de Contas	
							Número do Registo	Data

114 **514247398** **2021-10-04** **45 725,25** **6 150,00** **31/12/2022** **31/12/2022**

:: Lista de CPV's

Código	Descrição
--------	-----------

79822000-2 Serviços de composição

:: Lista de Compromissos

Nº Sequencial	Serviço Requisitante	Documento	Valor
---------------	----------------------	-----------	-------

38655 35 - Div.Educ.A.Soci.Cul.Tur.Des.Tem.L CONTRATO: 114/2021 6 150,00

:: Lista de Pagamentos

Classificações Orçamentais			Data do primeiro pagam.	Pagament. no ano [N]	Pag.previst. até final do ano [N]	Pagament. acumulad. até [N-1]	Pagamentos previstos para anos futuros				
Fonte Finan.	Rúbrica	Descrição					[N+1]	[N+2]	[N+3]	[N+4]	Anos seguintes

RP D02 Aquisição de bens e serviços 0,00 3 075,00 0,00 3 075,00 0,00 0,00 0,00 0,00

115 **505771098** **2021-10-04** **45 725,25** **19 895,25** **31/12/2022** **31/12/2022**

:: Lista de CPV's

Código	Descrição
--------	-----------

79822000-2 Serviços de composição

:: Lista de Compromissos

Nº Sequencial	Serviço Requisitante	Documento	Valor
---------------	----------------------	-----------	-------

38656 35 - Div.Educ.A.Soci.Cul.Tur.Des.Tem.L CONTRATO: 115/2021 19 895,25

:: Lista de Pagamentos

Classificações Orçamentais			Data do primeiro pagam.	Pagament. no ano [N]	Pag.previst. até final do ano [N]	Pagament. acumulad. até [N-1]	Pagamentos previstos para anos futuros				
Fonte Finan.	Rúbrica	Descrição					[N+1]	[N+2]	[N+3]	[N+4]	Anos seguintes

RP D02 Aquisição de bens e serviços 14/02/2022 0,00 9 947,63 0,00 9 947,62 0,00 0,00 0,00 0,00

116 **514536900** **2021-10-04** **45 725,25** **14 760,00** **31/12/2022** **31/12/2022**

:: Lista de CPV's

Código	Descrição
--------	-----------

79822000-2 Serviços de composição

:: Lista de Compromissos

Nº Sequencial	Serviço Requisitante	Documento	Valor
---------------	----------------------	-----------	-------

38657 35 - Div.Educ.A.Soci.Cul.Tur.Des.Tem.L CONTRATO: 116/2021 14 760,00

:: Lista de Pagamentos

Classificações Orçamentais			Data do primeiro pagam.	Pagament. no ano [N]	Pag.previst. até final do ano [N]	Pagament. acumulad. até [N-1]	Pagamentos previstos para anos futuros				
Fonte Finan.	Rúbrica	Descrição					[N+1]	[N+2]	[N+3]	[N+4]	Anos seguintes

RP D02 Aquisição de bens e serviços 0,00 7 380,00 0,00 7 380,00 0,00 0,00 0,00 0,00

MUNICÍPIO DE IDANHA-A-NOVA

Ano: 2021

Mês: Apuramentos

Encargos Contratuais

Euros

Nº Contrato	NIF Fornecedor	Data de Celebração	Preço Base	Preço Contratual	Data de Conclusão (inicial)	Data de Conclusão (revista)	Visto Tribunal de Contas	
							Número do Registo	Data

117 **505253496** **2021-10-22** **68 952,09** **4 770,00** ***** *****

.: Lista de CPV's

Código	Descrição
45232151-5	Obras de renovação de condutas de água

.: Lista de Compromissos

Nº Sequencial	Serviço Requisitante	Documento	Valor
38632	34 - Div. Urb.e Planeamento	CONTR.: Contrato 117/2021/2021	4 770,00

.: Lista de Pagamentos

Classificações Orçamentais			Data do primeiro pagam.	Pagament. no ano [N]	Pag. previst. até final do ano [N]	Pagament. acumulad. até [N-1]	Pagamentos previstos para anos futuros				Anos seguintes	
Fonte Finan.	Rúbrica	Descrição					[N+1]	[N+2]	[N+3]	[N+4]		
RP	D06	Aquisição de bens de capital	17/12/2021	4 770,00	0,00	0,00	0,00	0,00	0,00	0,00	0,00	0,00

118 **510322336** **2021-10-26** **19 999,80** **19 999,80** **31/12/2021** **31/12/2021**

.: Lista de CPV's

Código	Descrição
79952000-2	Serviços de eventos

.: Lista de Compromissos

Nº Sequencial	Serviço Requisitante	Documento	Valor
38637	35 - Div.Educ.A.Soci.Cul.Tur.Des.Tem.L	CONTR.: 118/2021	19 999,80

.: Lista de Pagamentos

Classificações Orçamentais			Data do primeiro pagam.	Pagament. no ano [N]	Pag. previst. até final do ano [N]	Pagament. acumulad. até [N-1]	Pagamentos previstos para anos futuros				Anos seguintes	
Fonte Finan.	Rúbrica	Descrição					[N+1]	[N+2]	[N+3]	[N+4]		
RP	D02	Aquisição de bens e serviços	15/12/2021	19 999,80	0,00	0,00	0,00	0,00	0,00	0,00	0,00	0,00

108 **513744800** **2021-11-02** **91 502,24** **91 479,72** **02/05/2022** **02/05/2022**

.: Lista de CPV's

Código	Descrição
45233251-3	Renovação de pavimentos

.: Lista de Compromissos

Nº Sequencial	Serviço Requisitante	Documento	Valor
38473	34 - Div. Urb.e Planeamento	CONTRATO: 108/2021	91 479,72

.: Lista de Pagamentos

Classificações Orçamentais			Data do primeiro pagam.	Pagament. no ano [N]	Pag. previst. até final do ano [N]	Pagament. acumulad. até [N-1]	Pagamentos previstos para anos futuros				Anos seguintes	
Fonte Finan.	Rúbrica	Descrição					[N+1]	[N+2]	[N+3]	[N+4]		
RP	D06	Aquisição de bens de capital	16/02/2022	0,00	91 479,72	0,00	0,00	0,00	0,00	0,00	0,00	0,00

MUNICÍPIO DE IDANHA-A-NOVA

Ano: 2021

Mês: Apuramentos

Encargos Contratuais

Euros

Nº Contrato	NIF Fornecedor	Data de Celebração	Preço Base	Preço Contratual	Data de Conclusão (inicial)	Data de Conclusão (revista)	Visto Tribunal de Contas	
							Número do Registo	Data

119 **503151017** **2021-11-04** **47 944,96** **47 944,96** **31/12/2022** **31/12/2022**

.: Lista de CPV's

Código	Descrição
79823000-9	Serviços de impressão e entrega

.: Lista de Compromissos

Nº Sequencial	Serviço Requiritante	Documento	Valor
38705	35 - Div.Educ.A.Soci.Cul.Tur.Des.Tem.L	CONTR.: 119/2021	47 944,96

.: Lista de Pagamentos

Classificações Orçamentais			Data do primeiro pagam.	Pagament. no ano [N]	Pag. previst. até final do ano [N]	Pagament. acumulad. até [N-1]	Pagamentos previstos para anos futuros				Anos seguintes	
Fonte Finan.	Rúbrica	Descrição					[N+1]	[N+2]	[N+3]	[N+4]		
RP	D02	Aquisição de bens e serviços	17/12/2021	3 002,52	4 988,33	0,00	39 954,11	0,00	0,00	0,00	0,00	0,00

110 **505768577** **2021-11-05** **24 510,75** **24 510,70** **03/02/2022** **03/02/2022**

.: Lista de CPV's

Código	Descrição
45233251-3	Renovação de pavimentos

.: Lista de Compromissos

Nº Sequencial	Serviço Requiritante	Documento	Valor
38526	34 - Div. Urb.e Planeamento	CONTR.: 110/2021	24 510,70

.: Lista de Pagamentos

Classificações Orçamentais			Data do primeiro pagam.	Pagament. no ano [N]	Pag. previst. até final do ano [N]	Pagament. acumulad. até [N-1]	Pagamentos previstos para anos futuros				Anos seguintes	
Fonte Finan.	Rúbrica	Descrição					[N+1]	[N+2]	[N+3]	[N+4]		
RP	D06	Aquisição de bens de capital	17/12/2021	6 861,80	17 648,90	0,00	0,00	0,00	0,00	0,00	0,00	0,00

120 **503792802** **2021-11-17** **3 429,10** **3 429,10** **20/12/2021** **20/12/2021**

.: Lista de Pagamentos

Classificações Orçamentais			Data do primeiro pagam.	Pagament. no ano [N]	Pag. previst. até final do ano [N]	Pagament. acumulad. até [N-1]	Pagamentos previstos para anos futuros				Anos seguintes	
Fonte Finan.	Rúbrica	Descrição					[N+1]	[N+2]	[N+3]	[N+4]		
RP	D06	Aquisição de bens de capital	08/03/2022	0,00	0,00	0,00	0,00	0,00	0,00	0,00	0,00	0,00

121 **508294240** **2021-11-19** **10 135,90** **10 135,90** **31/12/2021** **31/12/2021**

.: Lista de Compromissos

Nº Sequencial	Serviço Requiritante	Documento	Valor
38782	35 - Div.Educ.A.Soci.Cul.Tur.Des.Tem.L	CONTRATO: 121/2021	10 135,90

.: Lista de Pagamentos

Classificações Orçamentais			Data do primeiro pagam.	Pagament. no ano [N]	Pag. previst. até final do ano [N]	Pagament. acumulad. até [N-1]	Pagamentos previstos para anos futuros				Anos seguintes	
Fonte Finan.	Rúbrica	Descrição					[N+1]	[N+2]	[N+3]	[N+4]		
RP	D06	Aquisição de bens de capital		0,00	10 135,90	0,00	0,00	0,00	0,00	0,00	0,00	0,00

MUNICÍPIO DE IDANHA-A-NOVA

Ano: 2021

Mês: Apuramentos

Encargos Contratuais

Euros

Nº Contrato	NIF Fornecedor	Data de Celebração	Preço Base	Preço Contratual	Data de Conclusão (inicial)	Data de Conclusão (revista)	Visto Tribunal de Contas	
							Número do Registo	Data

125 500487715 2021-11-23 77 801,67 9 392,45 31/12/2022 31/12/2022

.: Lista de CPV's

Código	Descrição
--------	-----------

60120000-5 Serviços de táxis

.: Lista de Compromissos

Nº Sequencial	Serviço Requiritante	Documento	Valor
38812	36 - Unid.Comp.Flex de.Obr.Amb.Ser.U	CONTRATO: 125/2021	9 392,44

.: Lista de Pagamentos

Classificações Orçamentais			Data do primeiro pagam.	Pagament. no ano [N]	Pag. previst. até final do ano [N]	Pagament. acumulad. até [N-1]	Pagamentos previstos para anos futuros					
Fonte Finan.	Rúbrica	Descrição					[N+1]	[N+2]	[N+3]	[N+4]	Anos seguintes	
RP	D02	Aquisição de bens e serviços	11/02/2022	0,00	4 696,22	0,00	4 696,22	0,00	0,00	0,00	0,00	0,00

126 515481327 2021-11-23 77 801,67 14 816,26 31/12/2022 31/12/2022

.: Lista de CPV's

Código	Descrição
--------	-----------

60120000-5 Serviços de táxis

.: Lista de Compromissos

Nº Sequencial	Serviço Requiritante	Documento	Valor
38813	36 - Unid.Comp.Flex de.Obr.Amb.Ser.U	CONTRATO: 126/2021	14 816,26

.: Lista de Pagamentos

Classificações Orçamentais			Data do primeiro pagam.	Pagament. no ano [N]	Pag. previst. até final do ano [N]	Pagament. acumulad. até [N-1]	Pagamentos previstos para anos futuros					
Fonte Finan.	Rúbrica	Descrição					[N+1]	[N+2]	[N+3]	[N+4]	Anos seguintes	
RP	D02	Aquisição de bens e serviços	15/02/2022	0,00	7 408,13	0,00	7 408,13	0,00	0,00	0,00	0,00	0,00

127 514673699 2021-11-23 77 801,67 10 665,72 31/12/2022 31/12/2022

.: Lista de CPV's

Código	Descrição
--------	-----------

60120000-5 Serviços de táxis

.: Lista de Compromissos

Nº Sequencial	Serviço Requiritante	Documento	Valor
38814	36 - Unid.Comp.Flex de.Obr.Amb.Ser.U	CONTR.: 127/2021	10 665,72

.: Lista de Pagamentos

Classificações Orçamentais			Data do primeiro pagam.	Pagament. no ano [N]	Pag. previst. até final do ano [N]	Pagament. acumulad. até [N-1]	Pagamentos previstos para anos futuros					
Fonte Finan.	Rúbrica	Descrição					[N+1]	[N+2]	[N+3]	[N+4]	Anos seguintes	
RP	D02	Aquisição de bens e serviços	17/03/2022	0,00	5 332,86	0,00	5 332,86	0,00	0,00	0,00	0,00	0,00

MUNICÍPIO DE IDANHA-A-NOVA

Ano: 2021

Mês: Apuramentos

Encargos Contratuais

Euros

Nº Contrato	NIF Fornecedor	Data de Celebração	Preço Base	Preço Contratual	Data de Conclusão (inicial)	Data de Conclusão (revista)	Visto Tribunal de Contas	
							Número do Registo	Data

128 **502840153** **2021-11-24** **91 020,00** **91 020,00** **31/12/2022** **31/12/2022**

.: Lista de CPV's

Código	Descrição
09130000-9	Petróleo e destilados

.: Lista de Compromissos

Nº Sequencial	Serviço Requisitante	Documento	Valor
38806	19 - Divisão Financeira e Patrimonial	CONTRATO: 128/2021	91 020,00

.: Lista de Pagamentos

Classificações Orçamentais			Data do primeiro pagam.	Pagament. no ano [N]	Pag. previst. até final do ano [N]	Pagament. acumulad. até [N-1]	Pagamentos previstos para anos futuros					
Fonte Finan.	Rúbrica	Descrição					[N+1]	[N+2]	[N+3]	[N+4]	Anos seguintes	
RP	D02	Aquisição de bens e serviços	24/02/2022	0,00	17 220,00	0,00	73 800,00	0,00	0,00	0,00	0,00	0,00

129 **514446455** **2021-11-25** **77 801,67** **25 151,04** **31/12/2022** **31/12/2022**

.: Lista de CPV's

Código	Descrição
60120000-5	Serviços de táxis

.: Lista de Compromissos

Nº Sequencial	Serviço Requisitante	Documento	Valor
38809	36 - Unid.Comp.Flex de.Obr.Amb.Ser.U	CONTRATO: 129/2021	25 151,04

.: Lista de Pagamentos

Classificações Orçamentais			Data do primeiro pagam.	Pagament. no ano [N]	Pag. previst. até final do ano [N]	Pagament. acumulad. até [N-1]	Pagamentos previstos para anos futuros					
Fonte Finan.	Rúbrica	Descrição					[N+1]	[N+2]	[N+3]	[N+4]	Anos seguintes	
RP	D02	Aquisição de bens e serviços	15/02/2022	0,00	12 575,52	0,00	12 575,52	0,00	0,00	0,00	0,00	0,00

130 **513061614** **2021-11-25** **77 801,67** **10 073,18** **31/12/2022** **31/12/2022**

.: Lista de CPV's

Código	Descrição
60120000-5	Serviços de táxis

.: Lista de Compromissos

Nº Sequencial	Serviço Requisitante	Documento	Valor
38811	36 - Unid.Comp.Flex de.Obr.Amb.Ser.U	CONTR.: 130/2021	10 073,18

.: Lista de Pagamentos

Classificações Orçamentais			Data do primeiro pagam.	Pagament. no ano [N]	Pag. previst. até final do ano [N]	Pagament. acumulad. até [N-1]	Pagamentos previstos para anos futuros					
Fonte Finan.	Rúbrica	Descrição					[N+1]	[N+2]	[N+3]	[N+4]	Anos seguintes	
RP	D02	Aquisição de bens e serviços	25/02/2022	0,00	5 036,59	0,00	5 036,59	0,00	0,00	0,00	0,00	0,00

MUNICÍPIO DE IDANHA-A-NOVA

Ano: 2021

Mês: Apuramentos

Encargos Contratuais

Euros

Nº Contrato	NIF Fornecedor	Data de Celebração	Preço Base	Preço Contratual	Data de Conclusão (inicial)	Data de Conclusão (revista)	Visto Tribunal de Contas	
							Número do Registo	Data

131 **504901354** **2021-11-25** **77 801,67** **7 703,02** **31/12/2022** **31/12/2022**

.: Lista de CPV's

Código	Descrição
--------	-----------

60120000-5 Serviços de táxis

.: Lista de Compromissos

Nº Sequencial	Serviço Requisitante	Documento	Valor
---------------	----------------------	-----------	-------

38810 36 - Unid.Comp.Flex de.Obr.Amb.Ser.U CONTRATO: 131/2021 7 703,02

.: Lista de Pagamentos

Classificações Orçamentais			Data do primeiro pagam.	Pagament. no ano [N]	Pag. previst. até final do ano [N]	Pagament. acumulad. até [N-1]	Pagamentos previstos para anos futuros				
Fonte Finan.	Rúbrica	Descrição					[N+1]	[N+2]	[N+3]	[N+4]	Anos seguintes

RP D02 Aquisição de bens e serviços 26/01/2022 0,00 3 851,51 0,00 3 851,51 0,00 0,00 0,00 0,00 0,00

132 **510589790** **2021-11-25** **8 208,41** **24 576,75** **31/12/2021** **31/12/2021**

.: Lista de CPV's

Código	Descrição
--------	-----------

50112000-3 Serviços de reparação e manutenção de automóveis

.: Lista de Compromissos

Nº Sequencial	Serviço Requisitante	Documento	Valor
---------------	----------------------	-----------	-------

38834 36 - Unid.Comp.Flex de.Obr.Amb.Ser.U CONTRATO: 132/2021 24 576,75

.: Lista de Pagamentos

Classificações Orçamentais			Data do primeiro pagam.	Pagament. no ano [N]	Pag. previst. até final do ano [N]	Pagament. acumulad. até [N-1]	Pagamentos previstos para anos futuros				
Fonte Finan.	Rúbrica	Descrição					[N+1]	[N+2]	[N+3]	[N+4]	Anos seguintes

RP D02 Aquisição de bens e serviços 24/02/2022 0,00 8 208,41 0,00 16 368,34 0,00 0,00 0,00 0,00 0,00

111 **209860251** **2021-11-26** **25 771,60** **25 758,00** **27/12/2021** **27/12/2021**

.: Lista de CPV's

Código	Descrição
--------	-----------

45442100-8 Obras de pintura

.: Lista de Compromissos

Nº Sequencial	Serviço Requisitante	Documento	Valor
---------------	----------------------	-----------	-------

38653 34 - Div. Urb.e Planeamento Docº Int: 111/2021 25 758,00

.: Lista de Pagamentos

Classificações Orçamentais			Data do primeiro pagam.	Pagament. no ano [N]	Pag. previst. até final do ano [N]	Pagament. acumulad. até [N-1]	Pagamentos previstos para anos futuros				
Fonte Finan.	Rúbrica	Descrição					[N+1]	[N+2]	[N+3]	[N+4]	Anos seguintes

RP D06 Aquisição de bens de capital 12/01/2022 0,00 25 758,00 0,00 0,00 0,00 0,00 0,00 0,00 0,00

MUNICÍPIO DE IDANHA-A-NOVA

Ano: 2021

Mês: Apuramentos

Encargos Contratuais

Euros

Nº Contrato	NIF Fornecedor	Data de Celebração	Preço Base	Preço Contratual	Data de Conclusão (inicial)	Data de Conclusão (revista)	Visto Tribunal de Contas	
							Número do Registo	Data

133 513744800 2021-12-02 27 297,19 27 288,71 04/04/2022 04/04/2022

.: Lista de CPV's

Código	Descrição
45232130-2	Construção de condutas para águas pluviais

.: Lista de Compromissos

Nº Sequencial	Serviço Requiritante	Documento	Valor
38836	34 - Div. Urb.e Planeamento	CONTRATO: 133/2021	27 288,71

.: Lista de Pagamentos

Classificações Orçamentais			Data do primeiro pagam.	Pagament. no ano [N]	Pag. previst. até final do ano [N]	Pagament. acumulad. até [N-1]	Pagamentos previstos para anos futuros					
Fonte Finan.	Rúbrica	Descrição					[N+1]	[N+2]	[N+3]	[N+4]	Anos seguintes	
RP	D06	Aquisição de bens de capital	25/03/2022	0,00	27 288,71	0,00	0,00	0,00	0,00	0,00	0,00	0,00

133 501801804 2021-12-06 24 206,40 24 206,40 21/01/2024 21/01/2024

.: Lista de CPV's

Código	Descrição
79212000-3	Serviços de auditoria

.: Lista de Compromissos

Nº Sequencial	Serviço Requiritante	Documento	Valor
38867	19 - Divisão Financeira e Patrimonial	CONTR.: 133/2021	24 206,40

.: Lista de Pagamentos

Classificações Orçamentais			Data do primeiro pagam.	Pagament. no ano [N]	Pag. previst. até final do ano [N]	Pagament. acumulad. até [N-1]	Pagamentos previstos para anos futuros				
Fonte Finan.	Rúbrica	Descrição					[N+1]	[N+2]	[N+3]	[N+4]	Anos seguintes
RP	D02	Aquisição de bens e serviços		0,00	0,01	0,00	11 094,59	12 103,20	1 008,60	0,00	0,00

134 508842301 2021-12-10 11 070,00 11 070,00 31/12/2021 31/12/2021

.: Lista de CPV's

Código	Descrição
90910000-9	Serviços de limpeza

.: Lista de Compromissos

Nº Sequencial	Serviço Requiritante	Documento	Valor
39015	35 - Div.Educ.A.Soci.Cul.Tur.Des.Tem.L	CONTRATO: 134/2021	11 070,00

.: Lista de Pagamentos

Classificações Orçamentais			Data do primeiro pagam.	Pagament. no ano [N]	Pag. previst. até final do ano [N]	Pagament. acumulad. até [N-1]	Pagamentos previstos para anos futuros				
Fonte Finan.	Rúbrica	Descrição					[N+1]	[N+2]	[N+3]	[N+4]	Anos seguintes
RP	D02	Aquisição de bens e serviços		0,00	11 070,00	0,00	0,00	0,00	0,00	0,00	0,00

135 508823994 2021-12-10 9 821,55 9 821,55 31/12/2021 31/12/2021

.: Lista de Compromissos

Nº Sequencial	Serviço Requiritante	Documento	Valor
39016	35 - Div.Educ.A.Soci.Cul.Tur.Des.Tem.L	CONTRATO: 135/2021	9 821,55

.: Lista de Pagamentos

Classificações Orçamentais			Data do primeiro pagam.	Pagament. no ano [N]	Pag. previst. até final do ano [N]	Pagament. acumulad. até [N-1]	Pagamentos previstos para anos futuros				
Fonte Finan.	Rúbrica	Descrição					[N+1]	[N+2]	[N+3]	[N+4]	Anos seguintes
RP	D06	Aquisição de bens de capital	23/03/2022	0,00	9 821,55	0,00	0,00	0,00	0,00	0,00	0,00

MUNICÍPIO DE IDANHA-A-NOVA

Ano: 2021

Mês: Apuramentos

Encargos Contratuais

Euros

Nº Contrato	NIF Fornecedor	Data de Celebração	Preço Base	Preço Contratual	Data de Conclusão (inicial)	Data de Conclusão (revista)	Visto Tribunal de Contas	
							Número do Registo	Data

136 501378669 2021-12-13 45 661,29 45 661,29 31/12/2022 31/12/2022

.: Lista de Compromissos:

Nº Sequencial	Serviço Requirante	Documento	Valor
39017	35 - Div.Educ.A.Soci.Cul.Tur.Des.Tem.L	CONTRATO: 136/2021	45 661,29

.: Lista de Pagamentos

Classificações Orçamentais			Data do primeiro pagam.	Pagament. no ano [N]	Pag. previst. até final do ano [N]	Pagament. acumulad. até [N-1]	Pagamentos previstos para anos futuros				
Fonte Finan.	Rúbrica	Descrição					[N+1]	[N+2]	[N+3]	[N+4]	Anos seguintes
RP	D06	Aquisição de bens de capital		0,00	45 661,29	0,00	0,00	0,00	0,00	0,00	0,00

123458 506788512 2021-12-20 2 650,00 2 650,00 30/12/2021 30/12/2021

.: Lista de Compromissos

Nº Sequencial	Serviço Requirante	Documento	Valor
39066	36 - Unid.Comp.Flex de.Obr.Amb.Ser.U	CONTRATO: 123458/2021	2 650,00

.: Lista de Pagamentos

Classificações Orçamentais			Data do primeiro pagam.	Pagament. no ano [N]	Pag. previst. até final do ano [N]	Pagament. acumulad. até [N-1]	Pagamentos previstos para anos futuros				
Fonte Finan.	Rúbrica	Descrição					[N+1]	[N+2]	[N+3]	[N+4]	Anos seguintes
RP	D02	Aquisição de bens e serviços	28/01/2022	0,00	2 650,00	0,00	0,00	0,00	0,00	0,00	0,00

137 502526483 2021-12-27 130 400,17 0,01 31/12/2022 31/12/2022

.: Lista de CPV's

Código	Descrição
60130000-8	Serviços de transporte rodoviário de passageiros com finalidade específica

Contabilidade de gestão

Enquadramento e modelo concetual adotado

A contabilidade de gestão revela-se de extrema importância para o Município, uma vez que permite às várias entidades maior rigor na gestão de recursos ao seu dispor, de modo a administrar de forma cada vez mais eficaz, eficiente e económica, tratando-se de um instrumento de gestão interna.

A contabilidade de gestão permite avaliar o resultado das atividades e projetos que contribuem para a realização das políticas públicas e o cumprimento dos objetivos em termos de serviços a prestar aos cidadãos, com uma desagregação dos gastos por bens e serviços. Esta contabilidade vem completar a contabilidade orçamental e a contabilidade financeira, permitindo uma melhor gestão municipal em geral, e de cada unidade funcional, em particular.

O SNC-AP veio estabelecer a base para o desenvolvimento de um sistema de contabilidade de gestão nas Administrações Públicas através da NCP 27, definindo os requisitos gerais para a sua apresentação, dando orientações para sua estrutura e desenvolvimento e prevendo requisitos mínimos para o seu conteúdo e divulgação.

Uma correta implementação do Sistema de Contabilidade de Gestão obriga à integração da informação dos sistemas aplicativos do ERP AIRC, relacionando os dados produzidos nas seguintes aplicações:

- ✓ SNC – Sistema de Normalização Contabilística;
- ✓ CG – Contabilidade de Gestão (Módulo existente na aplicação SNC);
- ✓ GES – Sistema de Gestão Stocks;
- ✓ OAD – Obras por Administração Direta;
- ✓ SNP – Sistema de Normalização de Património;
- ✓ SGP – Sistema de Gestão de Pessoal;

Na figura seguinte esquematiza o Modelo Concetual do Sistema de Contabilidade de Gestão adotado pelo Município:

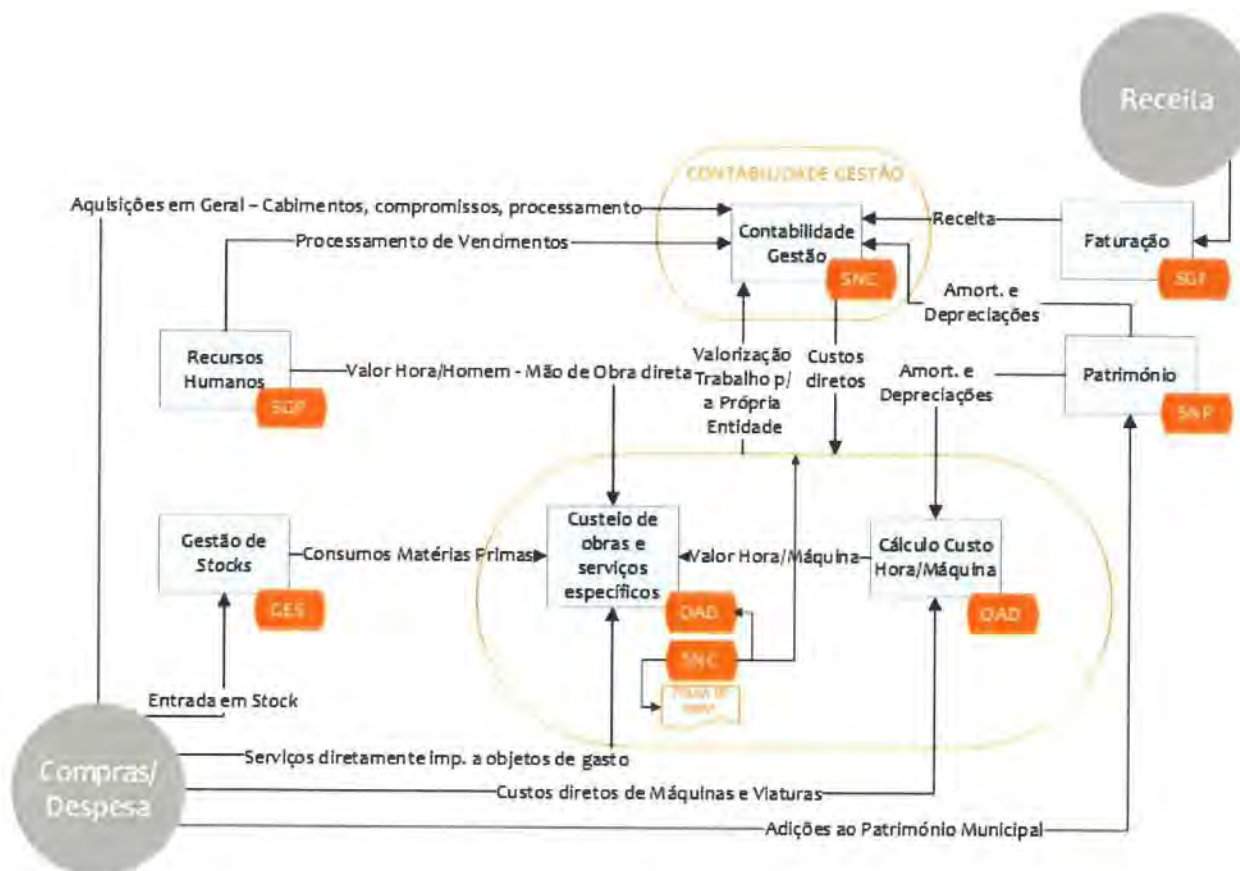

No Município de Idanha-a-Nova, dada a especificidade e expressividade das suas atribuições, importa avaliar os resultados inerentes às suas funções e/ou serviços prestados aos munícipes/cidadãos e empresas, bem como apurar os resultados das atividades desenvolvidas e os gastos de produção dos serviços prestados.

A atividade corrente do Município de Idanha-a-Nova, assenta igualmente numa classificação funcional, de acordo com o classificador funcional das autarquias locais, aprovado pelo DL n.º 192 /2015 de 11 de setembro e com base na NCP 27 «Contabilidade de Gestão» do SNC-AP. Assim, pode-se quantificar os objetivos a atingir pela autarquia, nos mais diversos níveis, planificar a sua atividade, conhecer o seu contributo para o desenvolvimento, nas áreas de intervenção e na prossecução das suas atribuições, possibilitando assim obter informação sobre o esforço financeiro desenvolvido nas quatro grandes áreas de intervenção que são: as funções gerais, sociais, económicas e outras funções e na prossecução das suas atribuições.

MUNICÍPIO DE IDANHA-A-NOVA

Prestação de contas

Exercício 2021



No que se refere aos gastos, concretamente ao sistema de custeio adotado, foi utilizado o sistema de custeio total, onde são imputados os gastos diretos e indiretos das atividades desenvolvidas.

Face ao exposto, apresenta-se em seguida os resultados obtidos com o Sistema de Contabilidade de Gestão em 2021, sendo que o reporte referente à contabilidade de gestão é o balancete de bens e de serviços, que apresentamos nas páginas seguintes, com o resumo dos gastos, rendimentos e resultados apurados por cada bem ou serviço definido na estrutura da contabilidade de gestão do Município.

(ver páginas seguintes)

MUNICÍPIO DE IDANHA-A-NOVA

Ano: 2021

Mês de dezembro

Conta	Designação	Mês		Acumulado		
		Mov. Débito	Mov. Crédito	Mov. Débito	Mov. Crédito	Saldo
Serviço: 0001 - Promoção e Publicidade Municipal						
950001	Promoção e Publicidade Municipal	48 191,35	,00	48 191,35 D	1 877,87	252 218,14 D
9500011	Custos Diretos	48 191,35	,00	48 191,35 D	1 877,87	252 148,94 D
95000114	Outros Custos Diretos	48 191,35	,00	48 191,35 D	1 877,87	252 148,94 D
95000139	Custos Indiretos a Funções	,00	,00	0,00	,00	69,20 D
9750001	Promoção e Publicidade Municipal	,00	,00	0,00	615,00	615,00 C
975000178	Outros rendimentos e ganhos	,00	,00	0,00	615,00	615,00 C
Totais :		48 191,35	0,00	48 191,35 D	2 492,87	251 603,14 D
Serviço: 0006 - Apoio a Incêndios						
950006	Apoio a Incêndios	8 033,05	,00	8 033,05 D	,00	96 553,19 D
9500061	Custos Diretos	8 033,05	,00	8 033,05 D	,00	96 524,72 D
95000612	Mão de Obra Direta	8 033,05	,00	8 033,05 D	,00	96 524,72 D
95000639	Custos Indiretos a Funções	,00	,00	0,00	,00	28,47 D
Totais :		8 033,05	0,00	8 033,05 D	0,00	96 553,19 D
Serviço: 0008 - Ações de Silvicultura Preventiva						
950008	Ações de Silvicultura Preventiva	15 868,15	,00	15 868,15 D	,00	164 602,40 D
9500081	Custos Diretos	15 868,15	,00	15 868,15 D	,00	164 563,35 D
95000812	Mão de Obra Direta	8 033,05	,00	8 033,05 D	,00	96 533,64 D
95000814	Outros Custos Diretos	7 835,10	,00	7 835,10 D	,00	68 029,71 D
95000839	Custos Indiretos a Funções	,00	,00	0,00	,00	39,05 D
Totais :		15 868,15	0,00	15 868,15 D	0,00	164 602,40 D
Serviço: 0009 - Sapadores Florestais						
950009	Sapadores Florestais	4 039,32	,00	4 039,32 D	,00	57 103,02 D
9500091	Custos Diretos	4 039,32	,00	4 039,32 D	,00	57 085,43 D
95000911	Materiais	48,09	,00	48,09 D	,00	2 552,27 D
95000912	Mão de Obra Direta	3 290,43	,00	3 290,43 D	,00	43 397,65 D
95000915	Materiais e Viagens	700,80	,00	700,80 D	,00	8 408,60 D
95000914	Outros Custos Diretos	,00	,00	0,00	,00	2 725,91 D
95000939	Custos Indiretos a Funções	,00	,00	0,00	,00	17,59 D
Totais :		4 039,32	0,00	4 039,32 D	0,00	57 103,02 D
Serviço: 0010 - Refeições Escolares - Ensino Pré-escolar						
950010	Refeições Escolares - Ensino Pré-escolar	16 513,28	,00	16 513,28 D	389,41	48 499,46 D

MUNICÍPIO DE IDANHA-A-NOVA

Ano: 2021

Mês de dezembro

Conta	Designação	Mês		Acumulado	
		Mov. Débito	Mov. Crédito	Mov. Débito	Mov. Crédito
Serviço: 0010 - Refeições Escolares - Ensino Pré-escolar					
9500101	Custos Diretos	16 513,28	,00	16 513,28 D	389,41
95001013	Outros Custos Diretos	16 513,28	,00	16 513,28 D	389,41
95001039	Custos Indiretos a Funções	,00	,00	0,00	,00
9750010	Refeições Escolares - Ensino Pré-escolar	,00	,00	0,00	2 078,31 C
975001078	Outros rendimentos e ganhos	,00	,00	0,00	2 078,31 C
Totais :		16 513,28	0,00	16 513,28 D	2 467,72
Serviço: 0011 - Refeições Escolares - EB 1					
950011	Refeições Escolares - EB 1	10 358,02	,00	10 358,02 D	1 718,78
9500111	Custos Diretos	10 358,02	,00	10 358,02 D	1 718,78
97500111	Materiais	,00	,00	0,00	24,34 D
975001114	Outros Custos Diretos	10 358,02	,00	10 358,02 D	1 718,78
95001139	Custos Indiretos a Funções	,00	,00	0,00	,00
9750011	Refeições Escolares - EB 1	,00	,00	0,00	1 860,89 C
975001178	Outros rendimentos e ganhos	,00	,00	0,00	1 860,89 C
Totais :		10 358,02	0,00	10 358,02 D	3 579,67
Serviço: 0012 - Refeições Escolares - EB 2 3					
950012	Refeições Escolares - EB 2 3	6 279,51	,00	6 279,51 D	1 562,15
9500121	Custos Diretos	6 279,51	,00	6 279,51 D	1 562,15
975001214	Outros Custos Diretos	6 279,51	,00	6 279,51 D	1 562,15
95001239	Custos Indiretos a Funções	,00	,00	0,00	,00
Totais :		6 279,51	0,00	6 279,51 D	1 562,15
Serviço: 0013 - Transp. Escolares - Ensino Pré-escolar e EB 1					
950013	Transp. Escolares - Ensino Pré-escolar e EB 1	20 004,73	,00	20 004,73 D	12 022,89
9500131	Custos Diretos	20 004,73	,00	20 004,73 D	12 022,89
975001312	Mão de Obra Direta	438,54	,00	438,54 D	,00
975001313	Materiais e viaturas	18 132,70	,00	18 132,70 D	,00
975001314	Outros Custos Diretos	6 433,49	,00	6 433,49 D	12 022,89
95001339	Custos Indiretos a Funções	,00	,00	0,00	,00
9750013	Transp. Escolares - Ensino Pré-escolar e EB 1	,00	30,00	30,00 C	300,00 C
975001372	Prestações de serviços e concessões	,00	30,00	30,00 C	300,00 C
Totais :		20 004,73	30,00	19 974,73 D	12 322,89
Totais :		274 408,33	274 408,33	274 408,33	262 085,44 D

MUNICÍPIO DE IDANHA-A-NOVA

Ano: 2021

Mês de dezembro

Conta	Designação	Mês			Acumulado		
		Mov. Débito	Mov. Crédito	Saldo	Mov. Débito	Mov. Crédito	Saldo
Serviço: 0014 - Transp. Escolares - EB 2 3							
950014	Transp. Escolares - EB 2 3	,00	,00	0,00	103 183,88	,00	103 183,88 D
9500141	Custos Diretos	,00	,00	0,00	103 119,52	,00	103 119,52 D
95001412	Mundo da Obra Direto	,00	,00	0,00	1 185,60	,00	1 185,60 D
95001414	Outros Custos Diretos	,00	,00	0,00	101 933,92	,00	101 933,92 D
95001439	Custos Indiretos a Funções	,00	,00	0,00	64,36	,00	64,36 D
	Totais :	0,00	0,00	0,00	103 183,88	0,00	103 183,88 D
Serviço: 0015 - Activ. Enriquec. Curricular - EB 1							
950015	Activ. Enriquec. Curricular - EB 1	4 065,49	,00	4 065,49 D	48 800,27	,00	48 800,27 D
9500151	Custos Diretos	4 065,49	,00	4 065,49 D	48 785,88	,00	48 785,88 D
95001514	Mundo da Obra Direto	4 065,49	,00	4 065,49 D	48 785,88	,00	48 785,88 D
95001539	Custos Indiretos a Funções	,00	,00	0,00	14,39	,00	14,39 D
	Totais :	4 065,49	0,00	4 065,49 D	48 800,27	0,00	48 800,27 D
Serviço: 0017 - Actividades das interrupções lectivas							
950017	Actividades das interrupções lectivas	286,47	,00	286,47 D	10 892,01	65,09	10 826,92 D
9500171	Custos Diretos	286,47	,00	286,47 D	10 890,17	65,09	10 825,08 D
95001712	Mundo da Obra Direto	181,61	,00	181,61 D	2 179,32	,00	2 179,32 D
95001714	Outros Custos Diretos	104,86	,00	104,86 D	8 710,85	65,09	8 645,76 D
95001739	Custos Indiretos a Funções	,00	,00	0,00	1,84	,00	1,84 D
	Totais :	286,47	0,00	286,47 D	10 892,01	65,09	10 826,92 D
Serviço: 0018 - Festa de Natal das escolas							
950018	Festa de Natal das escolas	3 254,26	,00	3 254,26 D	3 254,26	,00	3 254,26 D
9500181	Custos Diretos	3 254,26	,00	3 254,26 D	3 254,26	,00	3 254,26 D
95001814	Outros Custos Diretos	3 254,26	,00	3 254,26 D	3 254,26	,00	3 254,26 D
	Totais :	3 254,26	0,00	3 254,26 D	3 254,26	0,00	3 254,26 D
Serviço: 0019 - Dia Mundial da Criança							
950019	Dia Mundial da Criança	,00	,00	0,00	6 605,38	2,20	6 603,18 D
9500191	Custos Diretos	,00	,00	0,00	6 604,35	2,20	6 602,15 D
95001914	Outros Custos Diretos	,00	,00	0,00	6 604,35	2,20	6 602,15 D
95001939	Custos Indiretos a Funções	,00	,00	0,00	1,03	,00	1,03 D
	Totais :	0,00	0,00	0,00	6 605,38	2,20	6 603,18 D

MUNICÍPIO DE IDANHA-A-NOVA

Ano: 2021

Mês de dezembro

Conta	Designação	Mês		Acumulado	
		Mov. Débito	Mov. Crédito	Mov. Débito	Mov. Crédito
Saldo	Saldo				
Serviço: 0021 - Outros eventos escolares					
9500021	Outros eventos escolares	2,96	,00	2,96 D	,00
95000211	Custos Diretos	2,96	,00	2,96 D	,00
950002111	Material	2,96	,00	2,96 D	,00
950002114	Outros Custos Diretos	,00	,00	0,00	,00
	Totais :	2,96	0,00	2,96 D	0,00
Serviço: 0023 - Comissão Protecção de Crianças e Jovens em Risco					
9500023	Comissão Protecção de Crianças e Jovens em Risco	94,93	,00	94,93 D	,00
95000231	Custos Diretos	94,93	,00	94,93 D	,00
950002311	Material	,00	,00	0,00	,00
950002314	Outros Custos Diretos	94,93	,00	94,93 D	,00
950002339	Custos Indiretos a Funções	,00	,00	0,00	,00
	Totais :	94,93	0,00	94,93 D	0,00
Serviço: 0024 - Cartão Raiano +65					
9500024	Cartão Raiano +65	3 543,12	,00	3 543,12 D	,00
95000241	Custos Diretos	3 543,12	,00	3 543,12 D	,00
950002413	Maquiagem e Materiais	543,12	,00	543,12 D	,00
950002414	Outros Custos Diretos	3 000,00	,00	3 000,00 D	,00
950002439	Custos Indiretos a Funções	,00	,00	0,00	,00
	Totais :	3 543,12	0,00	3 543,12 D	0,00
Serviço: 0131 - Execução de ramais - Alcafozes					
950131	Execução de ramais - Alcafozes	62,11	,00	62,11 D	,00
9501311	Custos Diretos	62,11	,00	62,11 D	,00
95013111	Material	62,11	,00	62,11 D	,00
95013139	Custos Indiretos a Funções	,00	,00	0,00	,00
	Totais :	62,11	0,00	62,11 D	0,00
Serviço: 0132 - Execução de ramais - Aldeia Sta Margarida					
950132	Execução de ramais - Aldeia Sta Margarida	8,37	,00	8,37 D	,00
9501321	Custos Diretos	8,37	,00	8,37 D	,00
95013211	Material	8,37	,00	8,37 D	,00
	Totais :	8,37	0,00	8,37 D	0,00

MUNICÍPIO DE IDANHA-A-NOVA

Ano: 2021

Mês de dezembro

Conta	Designação	Mês			Acumulado		
		Mov. Débito	Mov. Crédito	Saldo	Mov. Débito	Mov. Crédito	Saldo
Serviço: 0133 - Execução de ramais - Idanha-a-Nova							
950133	Execução de ramais - Idanha-a-Nova	32,03	,00	32,03 D	18 716,40	,00	18 716,40 D
9501331	Custos Diretos	32,03	,00	32,03 D	18 711,23	,00	18 711,23 D
95013311	Material	32,03	,00	32,03 D	3 735,00	,00	3 735,00 D
95013312	Mão de Obra Direta	,00	,00	0,00	905,80	,00	905,80 D
95013313	Outros Custos Diretos	,00	,00	0,00	14 070,43	,00	14 070,43 D
95013339	Custos Indiretos a Funções	,00	,00	0,00	5,17	,00	5,17 D
	Totais :	32,03	0,00	32,03 D	18 716,40	0,00	18 716,40 D
Serviço: 0134 - Execução de ramais - Idanha-a-Velha							
950134	Execução de ramais - Idanha-a-Velha	,00	,00	0,00	155,89	,00	155,89 D
9501341	Custos Diretos	,00	,00	0,00	155,88	,00	155,88 D
95013411	Material	,00	,00	0,00	155,88	,00	155,88 D
95013439	Custos Indiretos a Funções	,00	,00	0,00	,01	,00	0,01 D
	Totais :	0,00	0,00	0,00	155,89	0,00	155,89 D
Serviço: 0135 - Execução de ramais - Ladoeiro							
950135	Execução de ramais - Ladoeiro	16,24	,00	16,24 D	2 022,27	,00	2 022,27 D
9501351	Custos Diretos	16,24	,00	16,24 D	2 021,38	,00	2 021,38 D
95013511	Material	16,24	,00	16,24 D	2 021,38	,00	2 021,38 D
95013539	Custos Indiretos a Funções	,00	,00	0,00	,89	,00	0,89 D
	Totais :	16,24	0,00	16,24 D	2 022,27	0,00	2 022,27 D
Serviço: 0136 - Execução de ramais - Medelim							
950136	Execução de ramais - Medelim	,00	,00	0,00	825,74	,00	825,74 D
9501361	Custos Diretos	,00	,00	0,00	825,56	,00	825,56 D
95013611	Material	,00	,00	0,00	825,56	,00	825,56 D
95013639	Custos Indiretos a Funções	,00	,00	0,00	,18	,00	0,18 D
	Totais :	0,00	0,00	0,00	825,74	0,00	825,74 D
Serviço: 0137 - Execução de ramais - Monfortinho							
950137	Execução de ramais - Monfortinho	90,25	,00	90,25 D	1 259,68	,00	1 259,68 D
9501371	Custos Diretos	90,25	,00	90,25 D	1 259,36	,00	1 259,36 D
95013711	Material	90,25	,00	90,25 D	1 259,36	,00	1 259,36 D

MUNICÍPIO DE IDANHA-A-NOVA

Ano: 2021

Mês de dezembro

Conta	Designação	Mês		Acumulado	
		Mov. Débito	Mov. Crédito	Mov. Débito	Mov. Crédito
Serviço: 0137 - Execução de ramais - Monfortinho					
95013739	Custos Indiretos a Funções	,00	,00	,32	,00
	Totais :	90,25	0,00	1 259,68	0,00
Serviço: 0138 - Execução de ramais - Monsanto					
950138	Execução de ramais - Monsanto	,00	,00	1 438,81	,00
9501381	Custos Diretos	,00	,00	1 438,36	,00
95013811	Materiais	,00	,00	1 438,36	,00
95013839	Custos Indiretos a Funções	,00	,00	,45	,00
	Totais :	0,00	0,00	1 438,81	0,00
Serviço: 0139 - Execução de ramais - Oledo					
950139	Execução de ramais - Oledo	111,35	,00	575,27	,00
9501391	Custos Diretos	111,35	,00	575,20	,00
95013911	Materiais	111,35	,00	575,20	,00
95013939	Custos Indiretos a Funções	,00	,00	,07	,00
	Totais :	111,35	0,00	575,27	0,00
Serviço: 0140 - Execução de ramais - Penha Garcia					
950140	Execução de ramais - Penha Garcia	204,60	,00	2 687,48	,00
9501401	Custos Diretos	204,60	,00	2 687,14	,00
95014011	Materiais	204,60	,00	892,83	,00
95014012	Mão de Obra Direta	,00	,00	1 794,31	,00
95014039	Custos Indiretos a Funções	,00	,00	,34	,00
	Totais :	204,60	0,00	2 687,48	0,00
Serviço: 0141 - Execução de ramais - Proença-a-Velha					
950141	Execução de ramais - Proença-a-Velha	12,70	,00	187,44	,00
9501411	Custos Diretos	12,70	,00	187,40	,00
95014111	Materiais	12,70	,00	187,40	,00
95014139	Custos Indiretos a Funções	,00	,00	,04	,00
	Totais :	12,70	0,00	187,44	0,00
Serviço: 0142 - Execução de ramais - Rosmaninhal					
950142	Execução de ramais - Rosmaninhal	381,72	,00	766,37	,00
9501421	Custos Diretos	381,72	,00	766,36	,00

MUNICÍPIO DE IDANHA-A-NOVA

Ano: 2021

Mês de dezembro

Conta	Designação	Mês		Acumulado	
		Mov. Débito	Mov. Crédito	Mov. Débito	Mov. Crédito
Serviço: 0142 - Execução de ramais - Rosmaninhal					
95014211	Matériais	381,72	,00	381,72 D	,00
95014239	Custos Indiretos a Funções	,00	,00	0,00	,01
	Totais :	381,72	0,00	381,72 D	0,00
Serviço: 0143 - Execução de ramais - São Miguel D' Acha					
950143	Execução de ramais - São Miguel D' Acha	112,74	,00	112,74 D	,00
9501431	Custos Diretos	112,74	,00	112,74 D	,00
95014311	Matériais	112,74	,00	112,74 D	,00
95014339	Custos Indiretos a Funções	,00	,00	0,00	,08
	Totais :	112,74	0,00	112,74 D	0,00
Serviço: 0144 - Execução de ramais - Salvaterra do Extremo					
950144	Execução de ramais - Salvaterra do Extremo	,00	,00	0,00	,00
9501441	Custos Diretos	,00	,00	0,00	,00
95014411	Matériais	,00	,00	0,00	,00
95014439	Custos Indiretos a Funções	,00	,00	0,00	,10
	Totais :	0,00	0,00	0,00	0,00
Serviço: 0145 - Execução de ramais - Segura					
950145	Execução de ramais - Segura	154,50	,00	154,50 D	,00
9501451	Custos Diretos	154,50	,00	154,50 D	,00
95014511	Matériais	154,50	,00	154,50 D	,00
95014539	Custos Indiretos a Funções	,00	,00	0,00	,08
	Totais :	154,50	0,00	154,50 D	0,00
Serviço: 0146 - Execução de ramais - Toulões					
950146	Execução de ramais - Toulões	,00	,00	0,00	,00
9501461	Custos Diretos	,00	,00	0,00	,00
95014611	Matériais	,00	,00	0,00	,00
95014639	Custos Indiretos a Funções	,00	,00	0,00	,02
	Totais :	0,00	0,00	0,00	0,00
Serviço: 0147 - Execução de ramais - Zebreira					
950147	Execução de ramais - Zebreira	,00	,00	0,00	,00
9501471	Custos Diretos	,00	,00	0,00	,00

MUNICÍPIO DE IDANHA-A-NOVA

Ano: 2021

Mês de dezembro

Conta	Designação	Mês		Acumulado		
		Mov. Débito	Mov. Crédito	Mov. Débito	Mov. Crédito	
Saldo					Saldo	
Serviço: 0147 - Execução de ramais - Zebreira						
95014739	Material	,00	,00	271,47	,00	271,47 D
	Custos Indiretos a Funções	,00	,00	,03	,00	0,03 D
Totais :		0,00	0,00	271,50	0,00	271,50 D
Serviço: 0148 - Substituição de contadores - Alcafozes						
950148	Substituição de contadores - Alcafozes	,00	,00	45,54	,00	45,54 D
9501481	Custos Diretos	,00	,00	45,50	,00	45,50 D
95014812	Material	,00	,00	45,50	,00	45,50 D
95014839	Custos Indiretos a Funções	,00	,00	,04	,00	0,04 D
Totais :		0,00	0,00	45,54	0,00	45,54 D
Serviço: 0149 - Substituição de contadores - Aldeia Sta Margarida						
950149	Substituição de contadores - Aldeia Sta Margarida	,00	,00	451,93	,00	451,93 D
9501491	Custos Diretos	,00	,00	451,76	,00	451,76 D
95014911	Material	,00	,00	230,35	,00	230,35 D
95014912	Material	,00	,00	221,41	,00	221,41 D
95014939	Custos Indiretos a Funções	,00	,00	,17	,00	0,17 D
Totais :		0,00	0,00	451,93	0,00	451,93 D
Serviço: 0150 - Substituição de contadores - Idanha-a-Nova						
950150	Substituição de contadores - Idanha-a-Nova	134,96	,00	2 024,86	,00	2 024,86 D
9501501	Custos Diretos	134,96	,00	2 024,29	,00	2 024,29 D
95015011	Material	112,97	,00	1 061,64	,00	1 061,64 D
95015012	Material	21,99	,00	962,65	,00	962,65 D
95015039	Custos Indiretos a Funções	,00	,00	,57	,00	0,57 D
Totais :		134,96	0,00	2 024,86	0,00	2 024,86 D
Serviço: 0151 - Substituição de contadores - Idanha-a-Velha						
950151	Substituição de contadores - Idanha-a-Velha	,00	,00	274,58	,00	274,58 D
9501511	Custos Diretos	,00	,00	274,56	,00	274,56 D
95015111	Material	,00	,00	274,56	,00	274,56 D
95015139	Custos Indiretos a Funções	,00	,00	,02	,00	0,02 D
Totais :		0,00	0,00	274,58	0,00	274,58 D

MUNICÍPIO DE IDANHA-A-NOVA

Ano: 2021

Mês de dezembro

Conta	Designação	Mês		Acumulado		
		Mov. Débito	Mov. Crédito	Mov. Débito	Mov. Crédito	Saldo
Serviço: 0152 - Substituição de contadores - Ladoeiro						
950152	Substituição de contadores - Ladoeiro	279,26	,00	279,26 D	,00	871,29 D
9501521	Custos Diretos	279,26	,00	279,26 D	,00	871,09 D
95015211	Material	224,06	,00	224,06 D	,00	388,07 D
95015212	Mano de Obra Direta	55,20	,00	55,20 D	,00	483,02 D
95015239	Custos Indiretos a Funções	,00	,00	0,00	,20	0,20 D
	Totais :	279,26	0,00	279,26 D	0,00	871,29 D
Serviço: 0153 - Substituição de contadores - Medelim						
950153	Substituição de contadores - Medelim	29,32	,00	29,32 D	,00	1 268,93 D
9501531	Custos Diretos	29,32	,00	29,32 D	,00	1 268,27 D
95015311	Material	,00	,00	0,00	,00	870,21 D
95015312	Mano de Obra Direta	29,32	,00	29,32 D	,00	398,06 D
95015339	Custos Indiretos a Funções	,00	,00	0,00	,66	0,66 D
	Totais :	29,32	0,00	29,32 D	0,00	1 268,93 D
Serviço: 0154 - Substituição de contadores - Monfortinho						
950154	Substituição de contadores - Monfortinho	454,54	,00	454,54 D	,00	1 185,02 D
9501541	Custos Diretos	454,54	,00	454,54 D	,00	1 184,96 D
95015411	Material	339,79	,00	339,79 D	,00	910,59 D
95015412	Mano de Obra Direta	114,75	,00	114,75 D	,00	274,37 D
95015439	Custos Indiretos a Funções	,00	,00	0,00	,06	0,06 D
	Totais :	454,54	0,00	454,54 D	0,00	1 185,02 D
Serviço: 0155 - Substituição de contadores - Monsanto						
950155	Substituição de contadores - Monsanto	20,25	,00	20,25 D	,00	1 154,64 D
9501551	Custos Diretos	20,25	,00	20,25 D	,00	1 154,26 D
95015511	Material	,00	,00	0,00	,00	789,16 D
95015512	Mano de Obra Direta	20,25	,00	20,25 D	,00	365,10 D
95015539	Custos Indiretos a Funções	,00	,00	0,00	,38	0,38 D
	Totais :	20,25	0,00	20,25 D	0,00	1 154,64 D
Serviço: 0156 - Substituição de contadores - Oleado						
950156	Substituição de contadores - Oleado	,00	,00	0,00	,00	356,03 D
9501561	Custos Diretos	,00	,00	0,00	,00	355,67 D
95015611	Material	,00	,00	0,00	,00	213,30 D

MUNICÍPIO DE IDANHA-A-NOVA

Ano: 2021

Mês de dezembro

Conta	Designação	Mês		Acumulado	
		Mov. Débito	Mov. Crédito	Mov. Débito	Mov. Crédito
Serviço: 0156 - Substituição de contadores - Oledo					
95015612	Mão de Obra Direta	,00	,00	142,37	,00
95015639	Custos Indiretos a Funções	,00	,00	,36	,00
Totais :		0,00	0,00	356,03	0,00
Serviço: 0157 - Substituição de contadores - Penha Garcia					
950157	Substituição de contadores - Penha Garcia	29,00	,00	992,88	,00
9501571	Custos Diretos	29,00	,00	992,11	,00
95015711	Material	,00	,00	585,43	,00
95015712	Mão de Obra Direta	29,00	,00	406,68	,00
95015739	Custos Indiretos a Funções	,00	,00	,77	,00
Totais :		29,00	0,00	992,88	0,00
Serviço: 0158 - Substituição de contadores - Porença-a-Velha					
950158	Substituição de contadores - Porença-a-Velha	,00	,00	552,04	,00
9501581	Custos Diretos	,00	,00	551,86	,00
95015811	Material	,00	,00	250,40	,00
95015812	Mão de Obra Direta	,00	,00	301,46	,00
95015839	Custos Indiretos a Funções	,00	,00	,18	,00
Totais :		0,00	0,00	552,04	0,00
Serviço: 0159 - Substituição de contadores - Rosmaninhal					
950159	Substituição de contadores - Rosmaninhal	,00	,00	338,23	,00
9501591	Custos Diretos	,00	,00	337,99	,00
95015911	Material	,00	,00	36,57	,00
95015912	Mão de Obra Direta	,00	,00	301,42	,00
95015939	Custos Indiretos a Funções	,00	,00	,24	,00
Totais :		0,00	0,00	338,23	0,00
Serviço: 0160 - Substituição de contadores - São Miguel D' Acha					
950160	Substituição de contadores - São Miguel D' Acha	,00	,00	375,10	,00
9501601	Custos Diretos	,00	,00	373,14	,00
95016012	Mão de Obra Direta	,00	,00	373,14	,00
95016029	Custos Indiretos a Bens e Serviços	,00	,00	1,71	,00

MUNICÍPIO DE IDANHA-A-NOVA

Ano: 2021

Mês de dezembro

Conta	Designação	Mês		Acumulado	
		Mov. Débito	Mov. Crédito	Mov. Débito	Mov. Crédito
Serviço: 0160 - Substituição de contadores - São Miguel D' Acha					
95016039	Custos Indiretos a Funções	,00	,00	,25	,00
Totais :		0,00	0,00	375,10	0,00
Serviço: 0161 - Substituição de contadores - Salvaterra do Extremo					
950161	Substituição de contadores - Salvaterra do Extremo	27,00	,00	53,68	,00
95016111	Custos Diretos	27,00	,00	53,68	,00
95016112	Mão de Obra Direta	27,00	,00	53,68	,00
Totais :		27,00	0,00	53,68	0,00
Serviço: 0162 - Substituição de contadores - Segura					
950162	Substituição de contadores - Segura	,00	,00	370,12	,00
9501621	Custos Diretos	,00	,00	369,99	,00
95016211	Mão de Obra Direta	,00	,00	369,99	,00
95016239	Custos Indiretos a Funções	,00	,00	,13	,00
Totais :		0,00	0,00	370,12	0,00
Serviço: 0163 - Substituição de contadores - Toulões					
950163	Substituição de contadores - Toulões	,00	,00	218,62	,00
9501631	Custos Diretos	,00	,00	218,56	,00
95016312	Mão de Obra Direta	,00	,00	218,56	,00
95016339	Custos Indiretos a Funções	,00	,00	,06	,00
Totais :		0,00	0,00	218,62	0,00
Serviço: 0164 - Substituição de contadores - Zebreira					
950164	Substituição de contadores - Zebreira	55,20	,00	1 123,95	,00
9501641	Custos Diretos	55,20	,00	1 123,54	,00
95016411	Materiais	,00	,00	116,93	,00
95016412	Mão de Obra Direta	55,20	,00	1 006,61	,00
95016439	Custos Indiretos a Funções	,00	,00	,41	,00
Totais :		55,20	0,00	1 123,95	0,00
Serviço: 0165 - Ampliação da rede de água - Alcafozes					
950165	Ampliação da rede de água - Alcafozes	,00	,00	211,15	,00
9501651	Custos Diretos	,00	,00	211,15	,00
95016511	Materiais	,00	,00	66,61	,00
Totais :		,00	,00	211,15	,00

MUNICÍPIO DE IDANHA-A-NOVA

Ano: 2021

Mês de dezembro

Conta	Designação	Mês		Acumulado	
		Mov. Débito	Mov. Crédito	Mov. Débito	Mov. Crédito
Serviço: 0165 - Ampliação da rede de água - Alcafozes					
95016512	Mão de Obra Direta	,00	,00	144,54	,00
Totais :		0,00	0,00	211,15	0,00
Serviço: 0166 - Ampliação da rede de água - Aldeia Sta Margarida					
950166	Ampliação da rede de água - Aldeia Sta Margarida	,00	,00	435,34	12,71
9501661	Custos Diretos	,00	,00	435,08	12,71
95016611	Materiais	,00	,00	257,69	12,71
95016612	Mão de Obra Direta	,00	,00	177,39	,00
95016639	Custos Indiretos a Funções	,00	,00	,26	,00
Totais :		0,00	0,00	435,34	12,71
Serviço: 0167 - Ampliação da rede de água - Idanha-a-Nova					
950167	Ampliação da rede de água - Idanha-a-Nova	44,91	,00	3 293,75	,00
9501671	Custos Diretos	44,91	,00	3 293,13	,00
95016711	Materiais	44,91	,00	1 000,10	,00
95016712	Mão de Obra Direta	,00	,00	893,68	,00
95016713	Manutenção e reparação	,00	,00	38,85	,00
95016714	Outros Custos Diretos	,00	,00	1 360,50	,00
95016739	Custos Indiretos a Funções	,00	,00	,62	,00
Totais :		44,91	0,00	3 293,75	0,00
Serviço: 0168 - Ampliação da rede de água - Idanha-a-Velha					
950168	Ampliação da rede de água - Idanha-a-Velha	,00	,00	16,06	,00
9501681	Custos Diretos	,00	,00	16,06	,00
95016811	Materiais	,00	,00	16,06	,00
Totais :		0,00	0,00	16,06	0,00
Serviço: 0169 - Ampliação da rede de água - Ladoeiro					
950169	Ampliação da rede de água - Ladoeiro	247,75	,00	4 076,58	,00
9501691	Custos Diretos	247,75	,00	4 075,74	,00
95016911	Materiais	30,94	,00	3 409,12	,00
95016912	Mão de Obra Direta	216,81	,00	666,62	,00
95016939	Custos Indiretos a Funções	,00	,00	,84	,00
Totais :		247,75	0,00	4 076,58	0,00

MUNICÍPIO DE IDANHA-A-NOVA

Ano: 2021

Mês de dezembro

Conta	Designação	Mês		Acumulado	
		Mov. Débito	Mov. Crédito	Mov. Débito	Mov. Crédito
Serviço: 0170 - Ampliação da rede de água - Medelim					
950170	Ampliação da rede de água - Medelim	,00	,00	74,15	,00
9501701	Custos Diretos	,00	,00	74,14	,00
95017011	Materiais	,00	,00	74,14	,00
95017039	Custos Indiretos a Funções	,00	,00	,01	,00
	Totais :	0,00	0,00	74,15	0,00
Serviço: 0171 - Ampliação da rede de água - Monfortinho					
950171	Ampliação da rede de água - Monfortinho	,00	,00	1 578,34	,00
9501711	Custos Diretos	,00	,00	1 577,87	,00
95017111	Materiais	,00	,00	810,48	,00
95017112	Mão de Obra Direta	,00	,00	767,39	,00
95017139	Custos Indiretos a Funções	,00	,00	,47	,00
	Totais :	0,00	0,00	1 578,34	0,00
Serviço: 0172 - Ampliação da rede de água - Monsanto					
950172	Ampliação da rede de água - Monsanto	,00	,00	6 048,49	,00
9501721	Custos Diretos	,00	,00	6 046,97	,00
95017211	Materiais	,00	,00	4 017,94	,00
95017212	Mão de Obra Direta	,00	,00	1 267,82	,00
95017213	Máquinas e materiais	,00	,00	15,96	,00
95017214	Outros Custos Diretos	,00	,00	745,25	,00
95017239	Custos Indiretos a Funções	,00	,00	1,52	,00
	Totais :	0,00	0,00	6 048,49	0,00
Serviço: 0173 - Ampliação da rede de água - Oledo					
950173	Ampliação da rede de água - Oledo	,00	,00	59,91	,00
9501731	Custos Diretos	,00	,00	59,89	,00
95017311	Materiais	,00	,00	59,89	,00
95017339	Custos Indiretos a Funções	,00	,00	,02	,00
	Totais :	0,00	0,00	59,91	0,00
Serviço: 0174 - Ampliação da rede de água - Penha Garcia					
950174	Ampliação da rede de água - Penha Garcia	,00	,00	1 070,36	,00
9501741	Custos Diretos	,00	,00	1 069,86	,00
95017411	Materiais	,00	,00	356,81	,00
	Totais :	0,00	0,00	1 070,36	0,00

MUNICÍPIO DE IDANHA-A-NOVA

Ano: 2021

Mês de dezembro

Conta	Designação	Mês		Acumulado	
		Mov. Débito	Mov. Crédito	Mov. Débito	Mov. Crédito
Saldo	Saldo				
Serviço: 0174 - Ampliação da rede de água - Penha Garcia					
35017412	Materiais de Construção	,00	,00	697,09	,00
95017439	Custos Indiretos a Funções	,00	,00	15,96	,00
				,50	,00
Totais :		0,00	0,00	1 070,36	0,00
Serviço: 0175 - Ampliação da rede de água - Proença-a-Velha					
950175	Ampliação da rede de água - Proença-a-Velha	116,99	,00	147,31	,00
9501751	Custos Diretos	116,99	,00	147,31	,00
		116,99	,00	147,31	,00
Totais :		116,99	0,00	147,31	0,00
Serviço: 0176 - Ampliação da rede de água - Rosmaninhal					
950176	Ampliação da rede de água - Rosmaninhal	107,43	,00	790,53	,00
9501761	Custos Diretos	107,43	,00	790,40	,00
		53,85	,00	503,85	,00
		53,58	,00	286,55	,00
95017639	Custos Indiretos a Funções	,00	,00	,13	,00
Totais :		107,43	0,00	790,53	0,00
Serviço: 0177 - Ampliação da rede de água - São Miguel D' Acha					
950177	Ampliação da rede de água - São Miguel D' Acha	,00	,00	21,68	,00
9501771	Custos Diretos	,00	,00	21,66	,00
		,00	,00	21,66	,00
95017739	Custos Indiretos a Funções	,00	,00	,02	,00
Totais :		0,00	0,00	21,68	0,00
Serviço: 0178 - Ampliação da rede de água - Salvaterra do Extremo					
950178	Ampliação da rede de água - Salvaterra do Extremo	,00	,00	291,72	,00
9501781	Custos Diretos	,00	,00	291,66	,00
		,00	,00	223,22	,00
		,00	,00	68,44	,00
95017839	Custos Indiretos a Funções	,00	,00	,06	,00
Totais :		0,00	0,00	291,72	0,00

MUNICÍPIO DE IDANHA-A-NOVA

Ano: 2021

Mês de dezembro

Conta	Designação	Mês			Acumulado		
		Mov. Débito	Mov. Crédito	Saldo	Mov. Débito	Mov. Crédito	Saldo
Serviço: 0179 - Ampliação da rede de água - Segura							
950179	Ampliação da rede de água - Segura	,00	,00	0,00	742,70	,00	742,70 D
9501791	Custos Diretos	,00	,00	0,00	742,70	,00	742,70 D
95017911	Materiais	,00	,00	0,00	511,18	,00	511,18 D
95017912	Mão de Obra Direta	,00	,00	0,00	231,52	,00	231,52 D
Totais :		0,00	0,00	0,00	742,70	0,00	742,70 D
Serviço: 0180 - Ampliação da rede de água - Toulões							
950180	Ampliação da rede de água - Toulões	50,70	,00	50,70 D	119,62	,00	119,62 D
9501801	Custos Diretos	50,70	,00	50,70 D	119,59	,00	119,59 D
95018011	Materiais	50,70	,00	50,70 D	61,40	,00	61,40 D
95018012	Mão de Obra Direta	,00	,00	0,00	58,19	,00	58,19 D
95018039	Custos Indiretos a Funções	,00	,00	0,00	,03	,00	0,03 D
Totais :		50,70	0,00	50,70 D	119,62	0,00	119,62 D
Serviço: 0181 - Ampliação da rede de água - Zebreira							
950181	Ampliação da rede de água - Zebreira	,00	,00	0,00	836,48	,00	836,48 D
9501811	Custos Diretos	,00	,00	0,00	836,21	,00	836,21 D
95018111	Materiais	,00	,00	0,00	672,12	,00	672,12 D
95018112	Mão de Obra Direta	,00	,00	0,00	164,09	,00	164,09 D
95018139	Custos Indiretos a Funções	,00	,00	0,00	,27	,00	0,27 D
Totais :		0,00	0,00	0,00	836,48	0,00	836,48 D
Serviço: 0199 - Leitura e cobrança de água							
950199	Leitura e cobrança de água	120 404,59	,00	120 404,59 D	855 336,85	,00	855 336,85 D
9501991	Custos Diretos	120 404,59	,00	120 404,59 D	855 100,00	,00	855 100,00 D
95019912	Mão de Obra Direta	,00	,00	0,00	232,68	,00	232,68 D
95019914	Outros Custos Diretos	120 404,59	,00	120 404,59 D	854 867,32	,00	854 867,32 D
95019939	Custos Indiretos a Funções	,00	,00	0,00	236,85	,00	236,85 D
9750199	Leitura e cobrança de água	19 016,10	72 588,17	53 572,07 C	264 530,71	910 481,97	645 961,26 C
975019970	Impostos, contribuições e taxas	,47	539,91	539,44 C	,47	8 924,81	8 924,34 C
975019971	Vendas	,00	,00	0,00	50,15	174 655,31	174 605,16 C
975019972	Prestações de serviços e concessões	19 015,63	72 048,26	53 032,63 C	264 480,09	726 911,85	462 431,76 C
Totais :		139 420,69	72 588,17	66 832,52 D	1 119 867,56	910 491,97	209 375,59 D

33

MUNICÍPIO DE IDANHA-A-NOVA

Ano: 2021

Mês de dezembro

Conta	Designação	Mês		Acumulado		
		Mov. Débito	Mov. Crédito	Mov. Débito	Mov. Crédito	
Saldo		Saldo		Saldo		
Serviço: 0200 - Ampliação rede drenag águas pluviais - Alcafozes						
97502000	Ampliação rede drenag águas pluviais (pluviais)- Alcafozes	,00	,00	32,52	97,56	65,04 C
975020071	Vendas	,00	,00	,00	97,56	97,56 C
975020078	Outros rendimentos e ganhos	,00	,00	32,52	,00	32,52 D
Totais :		0,00	0,00	32,52	97,56	65,04 C
Serviço: 0251 - Recolha de RSU						
950251	Recolha de RSU	19 048,22	,00	19 048,22 D	,00	236 168,82 D
9502511	Custos Diretos	19 048,22	,00	19 048,22 D	,00	235 345,37 D
95025111	Material	273,74	,00	273,74 D	,00	4 533,39 D
95025112	Mão de Obra Direta	6 946,47	,00	6 946,47 D	,00	83 715,85 D
95025113	Materiais e viagens	11 651,53	,00	11 651,53 D	,00	139 818,36 D
95025114	Outros Custos Diretos	176,48	,00	176,48 D	,00	7 277,77 D
95025129	Custos Indiretos a Bens e Serviços	,00	,00	0,00	,00	751,79 D
95025139	Custos Indiretos a Funções	,00	,00	0,00	,00	71,66 D
Totais :		19 048,22	0,00	19 048,22 D	0,00	236 168,82 D
Serviço: 0253 - Recolha de sucata						
950253	Recolha de sucata	166,44	,00	166,44 D	,00	2 081,52 D
9502531	Custos Diretos	166,44	,00	166,44 D	,00	2 074,23 D
95025311	Material	,00	,00	0,00	,00	76,95 D
95025312	Materiais e viagens	166,44	,00	166,44 D	,00	1 997,28 D
95025329	Custos Indiretos a Bens e Serviços	,00	,00	0,00	,00	6,58 D
95025339	Custos Indiretos a Funções	,00	,00	0,00	,00	,71 D
Totais :		166,44	0,00	166,44 D	0,00	2 081,52 D
Serviço: 0254 - Recolha dos ecopontos						
950254	Recolha dos ecopontos	3,01	,00	3,01 D	,00	3,01 D
9502541	Custos Diretos	3,01	,00	3,01 D	,00	3,01 D
95025411	Material	3,01	,00	3,01 D	,00	3,01 D
Totais :		3,01	0,00	3,01 D	0,00	3,01 D
Serviço: 0255 - Recolha de óleo vegetal						
950255	Recolha de óleo vegetal	,00	,00	0,00	,00	2 146,67 D
9502551	Custos Diretos	,00	,00	0,00	,00	2 146,50 D
95025511	Outros Custos Diretos	,00	,00	0,00	,00	2 146,50 D
Totais :		0,00	0,00	0,00	0,00	2 146,50 D

MUNICÍPIO DE IDANHA-A-NOVA

Ano: 2021

Mês de dezembro

Conta	Designação	Mês		Acumulado		
		Mov. Débito	Mov. Crédito	Mov. Débito	Mov. Crédito	
Saldo					Saldo	
Serviço: 0255 - Recolha de óleo vegetal						
95025539	Custos Indiretos a Funções	,00	,00	,17	,00	0,17 D
Totais :		0,00	0,00	2 146,67	0,00	2 146,67 D
Serviço: 0258 - Limpeza de vias públicas						
950258	Limpeza de vias públicas	9 746,45	,00	9 746,45 D	,00	122 198,78 D
9502581	Custos Diretos	9 746,45	,00	9 746,45 D	,00	122 163,53 D
95025811	Materiais	51,13	,00	51,13 D	,00	1 310,67 D
95025812	Mão de Obra Direta	8 047,60	,00	8 047,60 D	,00	95 838,31 D
95025813	Máquinas e Equipamentos	1 647,72	,00	1 647,72 D	,00	19 279,21 D
95025814	Outros Custos Diretos	,00	,00	0,00	,00	5 735,34 D
95025839	Custos Indiretos a Funções	,00	,00	0,00	,00	35,25 D
Totais :		9 746,45	0,00	9 746,45 D	0,00	122 198,78 D
Serviço: 0259 - Limpeza de sarjetas						
950259	Limpeza de sarjetas	199,20	,00	199,20 D	,00	2 391,11 D
9502591	Custos Diretos	199,20	,00	199,20 D	,00	2 390,40 D
95025911	Mão de Obra Direta	199,20	,00	199,20 D	,00	2 390,40 D
95025939	Custos Indiretos a Funções	,00	,00	0,00	,00	0,71 D
Totais :		199,20	0,00	199,20 D	0,00	2 391,11 D
Serviço: 0260 - Limpeza/manut de contentores						
950260	Limpeza/manut de contentores	573,14	,00	573,14 D	5 316,68	13 452,94 D
9502601	Custos Diretos	573,14	,00	573,14 D	5 316,68	13 451,50 D
95026011	Materiais	368,77	,00	368,77 D	,00	1 791,43 D
95026012	Mão de Obra Direta	204,37	,00	204,37 D	,00	2 764,68 D
95026013	Máquinas e Equipamentos	,00	,00	0,00	,00	70,14 D
95026014	Outros Custos Diretos	,00	,00	0,00	,00	8 825,25 D
95026039	Custos Indiretos a Funções	,00	,00	0,00	,00	1,44 D
Totais :		573,14	0,00	573,14 D	5 316,68	13 452,94 D
Serviço: 0261 - Aplicação de herbicida						
950261	Aplicação de herbicida	353,32	,00	353,32 D	,00	16 531,25 D
9502611	Custos Diretos	353,32	,00	353,32 D	,00	16 530,00 D
95026111	Máquinas e Equipamentos	353,32	,00	353,32 D	,00	4 239,84 D
95026114	Outros Custos Diretos	,00	,00	0,00	,00	12 290,16 D

MUNICÍPIO DE IDANHA-A-NOVA

Ano: 2021

Mês de dezembro

Mês

Conta	Designação	Mês		Acumulado	
		Mov. Débito	Mov. Crédito	Mov. Débito	Mov. Crédito

Serviço: 0261 - Aplicação de herbicida

95026139	Custos Indiretos a Funções	Mês		Acumulado	
		Mov. Débito	Mov. Crédito	Mov. Débito	Mov. Crédito
		,00	,00	1,25	,00
Totais :		353,32	0,00	16 531,25	0,00
					1,25 D
					16 531,25 D

Serviço: 0262 - Organização de exposições

950262	Organização de exposições	Mês		Acumulado	
		Mov. Débito	Mov. Crédito	Mov. Débito	Mov. Crédito
9502621	Custos Diretos	,00	,00	340,75	,00
95026211	Material	,00	,00	340,55	,00
95026212	Mercê Obra Direta	,00	,00	118,63	,00
95026239	Custos Indiretos a Funções	,00	,00	221,92	,00
Totais :		0,00	0,00	,20	,00
					0,20 D
					340,75 D

Serviço: 0270 - Outros eventos desportivos

950270	Outros eventos desportivos	Mês		Acumulado	
		Mov. Débito	Mov. Crédito	Mov. Débito	Mov. Crédito
9502701	Custos Diretos	2 124,98	,00	31 949,06	,00
95027011	Material	,00	,00	60,23	,00
95027012	Mão de Obra Direta	2 124,98	,00	25 499,76	,00
95027014	Outros Custos Diretos	,00	,00	6 381,55	,00
95027039	Custos Indiretos a Funções	,00	,00	7,52	,00
Totais :		2 124,98	0,00	31 949,06	0,00
					0,00 D
					31 949,06 D

Serviço: 0271 - Espectáculos de música

950271	Espectáculos de música	Mês		Acumulado	
		Mov. Débito	Mov. Crédito	Mov. Débito	Mov. Crédito
9502711	Custos Diretos	462,39	,00	42 825,46	,00
95027112	Mão de Obra Direta	,00	,00	202,60	,00
95027114	Outros Custos Diretos	462,39	,00	42 581,76	,00
95027139	Custos Indiretos a Funções	,00	,00	41,10	,00
Totais :		462,39	0,00	42 825,46	0,00
					0,00 D
					42 825,46 D

Serviço: 0273 - Espectáculos de teatro

950273	Espectáculos de teatro	Mês		Acumulado	
		Mov. Débito	Mov. Crédito	Mov. Débito	Mov. Crédito
9502731	Custos Diretos	,00	,00	266,06	,00
95027312	Mão de Obra Direta	,00	,00	26,06	,00
95027314	Outros Custos Diretos	,00	,00	240,00	,00
Totais :		0,00	0,00	266,06	0,00
					0,00 D
					266,06 D

MUNICÍPIO DE IDANHA-A-NOVA

Ano: 2021

Mês de dezembro

Conta	Designação	Mês		Acumulado	
		Mov. Débito	Mov. Crédito	Mov. Débito	Mov. Crédito
Serviço: 0274 - Outras actividades recreativas					
950274	Outras actividades recreativas	1 061,63	,00	1 061,63 D	,00
9502741	Custos Diretos	1 061,63	,00	1 061,63 D	,00
95027411	Materiais	,00	,00	0,00	,00
95027412	Mão de Obra Direta	826,21	,00	826,21 D	,00
95027413	Materiais e Viagens	127,75	,00	127,75 D	,00
95027414	Outros Custos Diretos	107,67	,00	107,67 D	,00
95027439	Custos Indiretos a Funções	,00	,00	0,00	,00
Totais :		1 061,63	0,00	1 061,63 D	0,00
Serviço: 0275 - Feira Raiana					
950275	Feira Raiana	,00	,00	0,00	,00
9502751	Custos Diretos	,00	,00	0,00	,00
95027514	Outros Custos Diretos	,00	,00	0,00	,00
95027539	Custos Indiretos a Funções	,00	,00	0,00	,00
Totais :		0,00	0,00	0,00	0,00
Serviço: 0279 - Prog Animação Aldeias Históricas - Monsanto					
950279	Prog Animação Aldeias Históricas - Monsanto	5 535,00	,00	5 535,00 D	,00
9502791	Custos Diretos	5 535,00	,00	5 535,00 D	,00
95027912	Mão de Obra Direta	,00	,00	0,00	,00
95027914	Outros Custos Diretos	5 535,00	,00	5 535,00 D	,00
Totais :		5 535,00	0,00	5 535,00 D	0,00
Serviço: 0280 - Prog Animação Aldeias Históricas - Idanha-a-velha					
950280	Prog Animação Aldeias Históricas - Idanha-a-velha	,00	,00	0,00	,00
9502801	Custos Diretos	,00	,00	0,00	,00
95028014	Outros Custos Diretos	,00	,00	0,00	,00
95028039	Custos Indiretos a Funções	,00	,00	0,00	,00
Totais :		0,00	0,00	0,00	0,00
Serviço: 0282 - Percursos pedestres e rotas temáticas					
950282	Percursos pedestres e rotas temáticas	28,00	,00	28,00 D	,00
9502821	Custos Diretos	28,00	,00	28,00 D	,00
95028211	Materiais	,00	,00	0,00	,00
95028212	Mão de Obra Direta	,00	,00	0,00	,00
Totais :		28,00	0,00	28,00 D	0,00

39

MUNICÍPIO DE IDANHA-A-NOVA

Ano: 2021

Mês de dezembro

Conta	Designação	Mês		Acumulado			
		Mov. Débito	Mov. Crédito	Saldo	Mov. Débito	Mov. Crédito	Saldo
Serviço: 0282 - Percursos pedestres e rotas temáticas							
95028214	Outros Custos Diretos	28,00	,00	28,00 D	,00	19 257,96	,00
95028239	Custos Indiretos a Funções	,00	,00	0,00	,00	5,21	5,21 D
97502822	Participações preferenciais e rotas temáticas	,00	,00	0,00	,00	6,50	6,50 D
975028278	Outros rendimentos e ganhos	,00	,00	0,00	,00	6,50	6,50 D
Totais :		28,00	0,00	28,00 D	0,00	19 531,84	19 531,84 D
Serviço: 0283 - Outras iniciativas de promoção turística							
950283	Outras iniciativas de promoção turística	15 593,42	,00	15 593,42 D	246,00	90 855,95	90 609,95 D
9502831	Custos Diretos	15 593,42	,00	15 593,42 D	246,00	90 852,37	90 606,37 D
95028314	Outros Custos Diretos	15 593,42	,00	15 593,42 D	246,00	90 852,37	90 606,37 D
95028339	Custos Indiretos a Funções	,00	,00	0,00	,00	3,58	3,58 D
Totais :		15 593,42	0,00	15 593,42 D	246,00	90 855,95	90 609,95 D
Serviço: 0284 - Ass. Human Bom Volun Idanha-a-Nova - Transf valor							
950284	Ass. Human Bom Volun Idanha-a-Nova - Transf valor	30 690,23	,00	30 690,23 D	,00	369 987,79	369 987,79 D
9502841	Custos Diretos	30 690,23	,00	30 690,23 D	,00	369 890,49	369 890,49 D
95028414	Outros Custos Diretos	30 690,23	,00	30 690,23 D	,00	369 890,49	369 890,49 D
95028439	Custos Indiretos a Funções	,00	,00	0,00	,00	97,30	97,30 D
Totais :		30 690,23	0,00	30 690,23 D	0,00	369 987,79	369 987,79 D
Serviço: 0285 - Ass. Human Bom Volun Idanha-a-Nova - Transf espéc							
950285	Ass. Human Bom Volun Idanha-a-Nova - Transf espéc	4 061,43	,00	4 061,43 D	,00	14 082,75	14 082,75 D
9502851	Custos Diretos	4 061,43	,00	4 061,43 D	,00	14 069,65	14 069,65 D
95028511	Materiais	53,41	,00	53,41 D	,00	1 745,00	1 745,00 D
95028513	Mobiliz. e viagens	40,88	,00	40,88 D	,00	490,56	490,56 D
95028514	Outros Custos Diretos	3 967,14	,00	3 967,14 D	,00	11 834,09	11 834,09 D
95028539	Custos Indiretos a Funções	,00	,00	0,00	,00	13,10	13,10 D
Totais :		4 061,43	0,00	4 061,43 D	0,00	14 082,75	14 082,75 D
Serviço: 0286 - Subsídio de livros escolares 1.º Ciclo							
950286	Subsídio de livros escolares 1.º Ciclo	,00	,00	0,00	,00	583,06	583,06 D
9502861	Custos Diretos	,00	,00	0,00	,00	583,03	583,03 D
95028614	Outros Custos Diretos	,00	,00	0,00	,00	583,03	583,03 D

MUNICÍPIO DE IDANHA-A-NOVA

Mês de dezembro

Ano: 2021

Conta	Designação	Mês		Acumulado	
		Mov. Débito	Mov. Crédito	Mov. Débito	Mov. Crédito
Saldo	Saldo				
Serviço: 0286 - Subsídio de livros escolares 1.º Ciclo					
95028639	Custos Indiretos a Funções	,00	,00	,03	0,03 D
Totais :		0,00	0,00	583,06	583,06 D
Serviço: 0290 - Agrup. Escolas do Concelho Id-a-Nova - Transf. espéc					
950290	Agrup. Escolas do Concelho Id-a-Nova - Transf. espéc	1 383,41	,00	1 383,41	,00
9502901	Custos Diretos	1 383,41	,00	1 383,41	,00
95029018	Materiais	1 383,41	,00	1 383,41	,00
Totais :		1 383,41	0,00	1 383,41	1 383,41 D
Serviço: 0297 - EPRIN-Esc Prof Raiana Unipessoal, Lda-Transf. valor					
950297	EPRIN-Esc Prof Raiana Unipessoal, Lda-Transf. valor	,00	,00	10 008,79	,00
9502971	Custos Diretos	,00	,00	10 000,00	,00
95029714	Outros Custos Diretos	,00	,00	10 000,00	,00
95029739	Custos Indiretos a Funções	,00	,00	8,79	,00
Totais :		0,00	0,00	10 008,79	10 008,79 D
Serviço: 0302 - Esc Sup de Gestão de Idanha-a-Nova - Transf. espéc					
950302	Esc Sup de Gestão de Idanha-a-Nova - Transf. espéc	5 046,69	,00	23 425,52	,00
9503021	Custos Diretos	5 046,69	,00	23 418,28	,00
95030211	Materiais	126,22	,00	173,69	,00
95030212	Mão de Obra Direta	181,61	,00	2 179,32	,00
95030214	Outros Custos Diretos	4 738,86	,00	21 065,27	,00
95030239	Custos Indiretos a Funções	,00	,00	7,24	,00
Totais :		5 046,69	0,00	23 425,52	23 425,52 D
Serviço: 0303 - Inst Politécnico de Castelo Branco - Transf. valor					
950303	Inst Politécnico de Castelo Branco - Transf. valor	,00	,00	500,00	,00
9503031	Custos Diretos	,00	,00	500,00	,00
95030314	Outros Custos Diretos	,00	,00	500,00	,00
Totais :		0,00	0,00	500,00	500,00 D
Serviço: 0304 - Inst Politécnico de Castelo Branco - Transf. espéc					
950304	Inst Politécnico de Castelo Branco - Transf. espéc	,00	,00	7 932,67	,00
9503041	Custos Diretos	,00	,00	7 930,12	,00
95030414	Outros Custos Diretos	,00	,00	2 930,12	,00
Totais :		0,00	0,00	7 932,67	7 932,67 D
Totais :		0,00	0,00	7 930,12	7 930,12 D
Totais :		0,00	0,00	7 930,12	7 930,12 D

MUNICÍPIO DE IDANHA-A-NOVA

Ano: 2021

Mês de dezembro

Conta	Designação	Mês			Acumulado		
		Mov. Débito	Mov. Crédito	Saldo	Mov. Débito	Mov. Crédito	Saldo
Serviço: 0304 - Inst Politécnico de Castelo Branco - Transf espéc							
95030439	Custos Indiretos a Funções	,00	,00	0,00	2,55	,00	2,55 D
Totais :		0,00	0,00	0,00	7 932,67	0,00	7 932,67 D
Serviço: 0307 - Ass Estud da Esc Sup Gestão de IDN - Transf valor							
950307	Ass Estud da Esc Sup Gestão de IDN - Transf valor	,00	,00	0,00	11 012,93	,00	11 012,93 D
9503071	Custos Diretos	,00	,00	0,00	11 000,00	,00	11 000,00 D
95030714	Outros Custos Diretos	,00	,00	0,00	11 000,00	,00	11 000,00 D
95030739	Custos Indiretos a Funções	,00	,00	0,00	12,93	,00	12,93 D
Totais :		0,00	0,00	0,00	11 012,93	0,00	11 012,93 D
Serviço: 0336 - Centro Dia O Ninho da Felicidade Oleado - Transf espéc							
950336	Centro Dia O Ninho da Felicidade Oleado - Transf espéc	,00	,00	0,00	850,93	,00	850,93 D
9503361	Custos Diretos	,00	,00	0,00	850,66	,00	850,66 D
95033611	Materiais	,00	,00	0,00	14,33	,00	14,33 D
95033614	Outros Custos Diretos	,00	,00	0,00	836,33	,00	836,33 D
95033639	Custos Indiretos a Funções	,00	,00	0,00	,27	,00	0,27 D
Totais :		0,00	0,00	0,00	850,93	0,00	850,93 D
Serviço: 0337 - Centro Dia de Proença-a-Velha - Transf valor							
950337	Centro Dia de Proença-a-Velha - Transf valor	,00	,00	0,00	85 313,84	,00	85 313,84 D
9503371	Custos Diretos	,00	,00	0,00	85 274,60	,00	85 274,60 D
95033714	Outros Custos Diretos	,00	,00	0,00	85 274,60	,00	85 274,60 D
95033739	Custos Indiretos a Funções	,00	,00	0,00	39,24	,00	39,24 D
Totais :		0,00	0,00	0,00	85 313,84	0,00	85 313,84 D
Serviço: 0338 - Centro Dia de Proença-a-Velha - Transf espéc							
950338	Centro Dia de Proença-a-Velha - Transf espéc	1 134,24	40,68	1 093,56 D	3 933,56	40,68	3 892,88 D
9503381	Custos Diretos	1 134,24	40,68	1 093,56 D	3 932,81	40,68	3 892,13 D
95033814	Outros Custos Diretos	1 134,24	40,68	1 093,56 D	3 932,81	40,68	3 892,13 D
95033839	Custos Indiretos a Funções	,00	,00	0,00	,75	,00	0,75 D
Totais :		1 134,24	40,68	1 093,56 D	3 933,56	40,68	3 892,88 D
Serviço: 0341 - Sta Casa da Miseric de Alcafozes - Transf valor							
950341	Sta Casa da Miseric de Alcafozes - Transf valor	,00	,00	0,00	15 012,69	,00	15 012,69 D
9503411	Custos Diretos	,00	,00	0,00	15 000,00	,00	15 000,00 D

692

MUNICÍPIO DE IDANHA-A-NOVA

Ano: 2021

Mês de dezembro

Conta	Designação	Mês			Acumulado		
		Mov. Débito	Mov. Crédito	Saldo	Mov. Débito	Mov. Crédito	Saldo
Serviço: 0341 - Sta Casa da Miseric de Alcafozes - Transf valor							
95034114	Outros Custos Diretos	,00	,00	0,00	15 000,00	0,00	15 000,00 D
95034139	Custos Indiretos a Funções	,00	,00	0,00	12,69	,00	12,69 D
	Totais :	0,00	0,00	0,00	15 012,69	0,00	15 012,69 D
Serviço: 0342 - Sta Casa da Miseric de Alcafozes - Transf espéc							
950342	Sta Casa da Miseric de Alcafozes - Transf espéc	28,23	4,98	23,25 D	1 468,47	21,79	1 446,68 D
9503421	Custos Diretos	28,23	4,98	23,25 D	1 468,02	21,79	1 446,23 D
95034211	Outros Custos Diretos	28,23	4,98	23,25 D	1 468,02	21,79	1 446,23 D
95034239	Custos Indiretos a Funções	,00	,00	0,00	,45	,00	0,45 D
	Totais :	28,23	4,98	23,25 D	1 468,47	21,79	1 446,68 D
Serviço: 0343 - Sta Casa da Miseric de Idanha-a-Nova - Transf valor							
950343	Sta Casa da Miseric de Idanha-a-Nova - Transf valor	12 731,96	,00	12 731,96 D	45 421,27	,00	45 421,27 D
9503431	Custos Diretos	12 731,96	,00	12 731,96 D	45 411,56	,00	45 411,56 D
95034314	Outros Custos Diretos	12 731,96	,00	12 731,96 D	45 411,56	,00	45 411,56 D
95034339	Custos Indiretos a Funções	,00	,00	0,00	9,71	,00	9,71 D
	Totais :	12 731,96	0,00	12 731,96 D	45 421,27	0,00	45 421,27 D
Serviço: 0346 - Santa Casa da Miseric de Monsanto - Transf espéc							
950346	Santa Casa da Miseric de Monsanto - Transf espéc	,00	,00	0,00	28,66	,00	28,66 D
9503461	Custos Diretos	,00	,00	0,00	28,66	,00	28,66 D
95034611	Materiais	,00	,00	0,00	28,66	,00	28,66 D
	Totais :	0,00	0,00	0,00	28,66	0,00	28,66 D
Serviço: 0349 - Sta Casa da Miseric de Rosmaninhal - Transf valor							
950349	Sta Casa da Miseric de Rosmaninhal - Transf valor	30 000,00	,00	30 000,00 D	100 025,38	,00	100 025,38 D
9503491	Custos Diretos	30 000,00	,00	30 000,00 D	100 000,00	,00	100 000,00 D
95034914	Outros Custos Diretos	30 000,00	,00	30 000,00 D	100 000,00	,00	100 000,00 D
95034939	Custos Indiretos a Funções	,00	,00	0,00	25,38	,00	25,38 D
	Totais :	30 000,00	0,00	30 000,00 D	100 025,38	0,00	100 025,38 D
Serviço: 0350 - Sta Casa da Miseric de Rosmaninhal - Transf espéc							
950350	Sta Casa da Miseric de Rosmaninhal - Transf espéc	,00	,00	0,00	161,58	,00	161,58 D
9503501	Custos Diretos	,00	,00	0,00	161,54	,00	161,54 D
95035011	Materiais	,00	,00	0,00	28,66	,00	28,66 D

MUNICÍPIO DE IDANHA-A-NOVA

Ano: 2021

Mês de dezembro

Conta	Designação	Mês			Acumulado		
		Mov. Débito	Mov. Crédito	Saldo	Mov. Débito	Mov. Crédito	Saldo
Serviço: 0350 - Sta Casa da Misericórdia de Rosmaninhal - Transf. espéc							
95035014	Outros Custos Diretos	,00	,00	0,00	132,88	,00	132,88 D
95035039	Custos Indiretos a Funções	,00	,00	0,00	,04	,00	0,04 D
	Totais :	0,00	0,00	0,00	161,58	0,00	161,58 D
Serviço: 0351 - Sta Casa Miser Salvaterra Extremo - Transf valor							
950351	Sta Casa Miser Salvaterra Extremo - Transf valor	,00	,00	0,00	15 012,69	,00	15 012,69 D
95035111	Custos Diretos	,00	,00	0,00	15 000,00	,00	15 000,00 D
95035114	Outros Custos Diretos	,00	,00	0,00	15 000,00	,00	15 000,00 D
95035139	Custos Indiretos a Funções	,00	,00	0,00	12,69	,00	12,69 D
	Totais :	0,00	0,00	0,00	15 012,69	0,00	15 012,69 D
Serviço: 0352 - Sta Casa Miser Salvaterra Extremo - Transf espéc							
950352	Sta Casa Miser Salvaterra Extremo - Transf espéc	,00	,00	0,00	592,32	,00	592,32 D
9503521	Custos Diretos	,00	,00	0,00	592,13	,00	592,13 D
95035214	Outros Custos Diretos	,00	,00	0,00	592,13	,00	592,13 D
95035239	Custos Indiretos a Funções	,00	,00	0,00	,19	,00	0,19 D
	Totais :	0,00	0,00	0,00	592,32	0,00	592,32 D
Serviço: 0353 - Santa Casa da Misericórdia de Segura - Transf valor							
950353	Santa Casa da Misericórdia de Segura - Transf valor	10 000,00	,00	10 000,00 D	20 008,46	,00	20 008,46 D
9503531	Custos Diretos	10 000,00	,00	10 000,00 D	20 000,00	,00	20 000,00 D
95035314	Outros Custos Diretos	10 000,00	,00	10 000,00 D	20 000,00	,00	20 000,00 D
95035339	Custos Indiretos a Funções	,00	,00	0,00	8,46	,00	8,46 D
	Totais :	10 000,00	0,00	10 000,00 D	20 008,46	0,00	20 008,46 D
Serviço: 0354 - Santa Casa da Misericórdia de Segura - Transf espéc							
950354	Santa Casa da Misericórdia de Segura - Transf espéc	,00	,00	0,00	783,70	,00	783,70 D
9503541	Custos Diretos	,00	,00	0,00	783,45	,00	783,45 D
95035411	Materiais	,00	,00	0,00	14,33	,00	14,33 D
95035414	Outros Custos Diretos	,00	,00	0,00	769,12	,00	769,12 D
95035439	Custos Indiretos a Funções	,00	,00	0,00	,25	,00	0,25 D
	Totais :	0,00	0,00	0,00	783,70	0,00	783,70 D
Serviço: 0357 - MASCAL - Transf valor							
950357	MASCAL - Transf valor	,00	,00	0,00	177 069,54	,00	177 069,54 D

MUNICÍPIO DE IDANHA-A-NOVA

Ano: 2021

Mês de dezembro	Mês		Acumulado					
	Conta	Designação	Mov. Débito	Mov. Crédito	Saldo	Mov. Débito	Mov. Crédito	Saldo
Serviço: 0357 - MASCAL - Transf valor								
9503571		Custos Diretos	,00	,00	0,00	177 000,00	,00	177 000,00 D
95035714		Outros Custos Diretos	,00	,00	0,00	177 000,00	,00	177 000,00 D
95035739		Custos Indiretos a Funções	,00	,00	0,00	69,54	,00	69,54 D
		Totais :	0,00	0,00	0,00	177 069,54	0,00	177 069,54 D
Serviço: 0358 - MASCAL - Transf espéc								
950358		MASCAL - Transf espéc	,00	,00	0,00	21 302,53	,00	21 302,53 D
9503581		Custos Diretos	,00	,00	0,00	21 295,67	,00	21 295,67 D
95035814		Outros Custos Diretos	,00	,00	0,00	21 295,67	,00	21 295,67 D
95035839		Custos Indiretos a Funções	,00	,00	0,00	6,86	,00	6,86 D
		Totais :	0,00	0,00	0,00	21 302,53	0,00	21 302,53 D
Serviço: 0367 - Ass Melhor Cultural e Recr Cegonhas - Transf valor								
950367		Ass Melhor Cultural e Recr Cegonhas - Transf valor	2 250,00	,00	2 250,00 D	2 250,00	,00	2 250,00 D
9503671		Custos Diretos	2 250,00	,00	2 250,00 D	2 250,00	,00	2 250,00 D
95036714		Outros Custos Diretos	2 250,00	,00	2 250,00 D	2 250,00	,00	2 250,00 D
		Totais :	2 250,00	0,00	2 250,00 D	2 250,00	0,00	2 250,00 D
Serviço: 0377 - ADRACES - Ass Dese Raia Centro-Sul - Transf valor								
950377		ADRACES - Ass Dese Raia Centro-Sul - Transf valor	,00	,00	0,00	40 000,00	,00	40 000,00 D
9503771		Custos Diretos	,00	,00	0,00	40 000,00	,00	40 000,00 D
95037714		Outros Custos Diretos	,00	,00	0,00	40 000,00	,00	40 000,00 D
		Totais :	0,00	0,00	0,00	40 000,00	0,00	40 000,00 D
Serviço: 0380 - Associação de Festas de Monfortinho - Transf espéc								
950380		Associação de Festas de Monfortinho - Transf espéc	,00	,00	0,00	49,84	,00	49,84 D
9503801		Custos Diretos	,00	,00	0,00	49,83	,00	49,83 D
95038014		Outros Custos Diretos	,00	,00	0,00	49,83	,00	49,83 D
95038039		Custos Indiretos a Funções	,00	,00	0,00	,01	,00	0,01 D
		Totais :	0,00	0,00	0,00	49,84	0,00	49,84 D
Serviço: 0381 - Centro Cult Bem Estar Soc Zebreira - Transf valor								
950381		Centro Cult Bem Estar Soc Zebreira - Transf valor	,00	,00	0,00	128 122,41	,00	128 122,41 D
9503811		Custos Diretos	,00	,00	0,00	128 000,00	,00	128 000,00 D
95038114		Outros Custos Diretos	,00	,00	0,00	128 000,00	,00	128 000,00 D

MUNICÍPIO DE IDANHA-A-NOVA

Ano: 2021

Mês de dezembro

Conta	Designação	Mês			Acumulado		
		Mov. Débito	Mov. Crédito	Saldo	Mov. Débito	Mov. Crédito	Saldo
Serviço: 0381 - Centro Cult Bem Estar Soc Zebreira - Transf valor							
95038139	Custos Indiretos a Funções	,00	,00	0,00	122,41	,00	122,41 D
Totais :		0,00	0,00	0,00	128 122,41	0,00	128 122,41 D
Serviço: 0382 - Centro Cult Bem Estar Soc Zebreira - Transf espéc							
950382	Centro Cult Bem Estar Soc Zebreira - Transf espéc	,00	,00	0,00	34 028,83	,00	34 028,83 D
9503821	Custos Diretos	,00	,00	0,00	34 017,89	,00	34 017,89 D
95038211	Materiais	,00	,00	0,00	28,66	,00	28,66 D
95038214	Outros Custos Diretos	,00	,00	0,00	33 989,23	,00	33 989,23 D
95038239	Custos Indiretos a Funções	,00	,00	0,00	10,94	,00	10,94 D
Totais :		0,00	0,00	0,00	34 028,83	0,00	34 028,83 D
Serviço: 0383 - Filarmônica Idanhense - Transf valor							
950383	Filarmônica Idanhense - Transf valor	10 000,00	,00	10 000,00 D	127 047,71	,00	127 047,71 D
9503831	Custos Diretos	10 000,00	,00	10 000,00 D	127 000,00	,00	127 000,00 D
95038314	Diretos Custos Diretos	10 000,00	,00	10 000,00 D	127 000,00	,00	127 000,00 D
95038339	Custos Indiretos a Funções	,00	,00	0,00	47,71	,00	47,71 D
Totais :		10 000,00	0,00	10 000,00 D	127 047,71	0,00	127 047,71 D
Serviço: 0384 - Filarmônica Idanhense - Transf espécie							
950384	Filarmônica Idanhense - Transf espécie	,00	,00	0,00	178,25	,00	178,25 D
9503841	Custos Diretos	,00	,00	0,00	178,20	,00	178,20 D
95038414	Custos Diretos Diretos	,00	,00	0,00	178,20	,00	178,20 D
95038439	Custos Indiretos a Funções	,00	,00	0,00	,05	,00	0,05 D
Totais :		0,00	0,00	0,00	178,25	0,00	178,25 D
Serviço: 0385 - Centro Municipal Cultura e Desenvol - Transf valor							
950385	Centro Municipal Cultura e Desenvol - Transf valor	111 000,00	,00	111 000,00 D	815 955,83	,00	815 955,83 D
9503851	Custos Diretos	111 000,00	,00	111 000,00 D	815 687,99	,00	815 687,99 D
95038514	Custos Custos Diretos	111 000,00	,00	111 000,00 D	815 687,99	,00	815 687,99 D
95038539	Custos Indiretos a Funções	,00	,00	0,00	267,84	,00	267,84 D
Totais :		111 000,00	0,00	111 000,00 D	815 955,83	0,00	815 955,83 D
Serviço: 0387 - Centro Social e Cultural de Touleões - Transf valor							
950387	Centro Social e Cultural de Touleões - Transf valor	,00	,00	0,00	37 500,00	,00	37 500,00 D
9503871	Custos Diretos	,00	,00	0,00	37 500,00	,00	37 500,00 D

MUNICÍPIO DE IDANHA-A-NOVA

Ano: 2021

Mês de dezembro

Conta	Designação	Mês		Acumulado		
		Mov. Débito	Mov. Crédito	Mov. Débito	Mov. Crédito	Saldo
Serviço: 0387 - Centro Social e Cultural de Touleões - Transf valor						
95038714	Outros Custos Diretos	,00	,00	37 500,00	,00	37 500,00 D
Totais :		0,00	0,00	37 500,00	0,00	37 500,00 D
Serviço: 0388 - Centro Social e Cultural de Touleões - Transf espéc						
950388	Centro Social e Cultural de Touleões - Transf espéc	,00	,00	2 216,25	,00	2 216,25 D
9503881	Custos Diretos	,00	,00	2 215,54	,00	2 215,54 D
95038811	Matérias	,00	,00	14,33	,00	14,33 D
95038814	Outros Custos Diretos	,00	,00	2 201,21	,00	2 201,21 D
95038839	Custos Indiretos a Funções	,00	,00	,71	,00	0,71 D
Totais :		0,00	0,00	2 216,25	0,00	2 216,25 D
Serviço: 0390 - Grupo "O Arcas" de Medelim - Transf espéc						
950390	Grupo "O Arcas" de Medelim - Transf espéc	,00	,00	318,11	,00	318,11 D
9503901	Custos Diretos	,00	,00	318,01	,00	318,01 D
95039014	Outros Custos Diretos	,00	,00	318,01	,00	318,01 D
95039039	Custos Indiretos a Funções	,00	,00	,10	,00	0,10 D
Totais :		0,00	0,00	318,11	0,00	318,11 D
Serviço: 0391 - Ass Def Patrim Cult S Miguel D'Acha - Transf valor						
950391	Ass Def Patrim Cult S Miguel D'Acha - Transf valor	,00	,00	2 250,00	,00	2 250,00 D
9503911	Custos Diretos	,00	,00	2 250,00	,00	2 250,00 D
95039114	Outros Custos Diretos	,00	,00	2 250,00	,00	2 250,00 D
Totais :		0,00	0,00	2 250,00	0,00	2 250,00 D
Serviço: 0393 - Ass Def Patri Cult Nat Penha Garcia - Transf valor						
950393	Ass Def Patri Cult Nat Penha Garcia - Transf valor	2 250,00	,00	2 250,00	,00	2 250,00 D
9503931	Custos Diretos	2 250,00	,00	2 250,00	,00	2 250,00 D
95039314	Outros Custos Diretos	2 250,00	,00	2 250,00	,00	2 250,00 D
Totais :		2 250,00	0,00	2 250,00	0,00	2 250,00 D
Serviço: 0405 - A.C.I.N.-Assoc Ciclo Turismo IDN - Transf valor						
950405	A.C.I.N.-Assoc Ciclo Turismo IDN - Transf valor	7 500,00	,00	7 500,00	,00	7 500,00 D
9504051	Custos Diretos	7 500,00	,00	7 500,00	,00	7 500,00 D
95040514	Outros Custos Diretos	7 500,00	,00	7 500,00	,00	7 500,00 D
Totais :		7 500,00	0,00	7 500,00	0,00	7 500,00 D

MUNICÍPIO DE IDANHA-A-NOVA

Ano: 2021

Mês de dezembro

Conta	Designação	Mês			Acumulado		
		Mov. Débito	Mov. Crédito	Saldo	Mov. Débito	Mov. Crédito	Saldo
Serviço: 0406 - A.C.I.N-Assoc Ciclo Turismo IDN - Transf espéc							
950406	A.C.I.N-Assoc Ciclo Turismo IDN - Transf espéc	119,01	9,03	109,98 D	570,06	136,15	433,91 D
9504061	Custos Diretos	119,01	9,03	109,98 D	569,99	136,15	433,84 D
95040614	Outros Custos Diretos	119,01	9,03	109,98 D	569,99	136,15	433,84 D
95040639	Custos Indiretos a Funções	,00	,00	0,00	,07	,00	0,07 D
	Totais :	119,01	9,03	109,98 D	570,06	136,15	433,91 D
Serviço: 0409 - Ass Cultural Desport Recre Medelim - Transf valor							
950409	Ass Cultural Desport Recre Medelim - Transf valor	36 175,00	,00	36 175,00 D	36 175,00	,00	36 175,00 D
9504091	Custos Diretos	36 175,00	,00	36 175,00 D	36 175,00	,00	36 175,00 D
95040914	Outros Custos Diretos	36 175,00	,00	36 175,00 D	36 175,00	,00	36 175,00 D
	Totais :	36 175,00	0,00	36 175,00 D	36 175,00	0,00	36 175,00 D
Serviço: 0410 - Ass Cultural Desport Recre Medelim - Transf espéc							
950410	Ass Cultural Desport Recre Medelim - Transf espéc	,00	,00	0,00	2 078,80	,00	2 078,80 D
9504101	Custos Diretos	,00	,00	0,00	2 078,12	,00	2 078,12 D
95041014	Outros Custos Diretos	,00	,00	0,00	2 078,12	,00	2 078,12 D
95041039	Custos Indiretos a Funções	,00	,00	0,00	,68	,00	0,68 D
	Totais :	0,00	0,00	0,00	2 078,80	0,00	2 078,80 D
Serviço: 0411 - Ass Cultural e Desportiva Ladoeiro - Transf valor							
950411	Ass Cultural e Desportiva Ladoeiro - Transf valor	30 000,00	,00	30 000,00 D	165 066,76	,00	165 066,76 D
9504111	Custos Diretos	30 000,00	,00	30 000,00 D	165 000,00	,00	165 000,00 D
95041114	Outros Custos Diretos	30 000,00	,00	30 000,00 D	165 000,00	,00	165 000,00 D
95041139	Custos Indiretos a Funções	,00	,00	0,00	66,76	,00	66,76 D
	Totais :	30 000,00	0,00	30 000,00 D	165 066,76	0,00	165 066,76 D
Serviço: 0412 - Ass Cultural e Desportiva Ladoeiro - Transf espéc							
950412	Ass Cultural e Desportiva Ladoeiro - Transf espéc	,00	,00	0,00	208,35	,00	208,35 D
9504121	Custos Diretos	,00	,00	0,00	208,32	,00	208,32 D
95041214	Mão de Obra Direta	,00	,00	0,00	208,32	,00	208,32 D
95041239	Custos Indiretos a Funções	,00	,00	0,00	,03	,00	0,03 D
	Totais :	0,00	0,00	0,00	208,35	0,00	208,35 D
Serviço: 0433 - Ass Recr Caça A Raiz Soalheiras-Ros - Transf valor							
950433	Ass Recr Caça A Raiz Soalheiras-Ros - Transf valor	,00	,00	0,00	7 700,95	,00	7 700,95 D

MUNICÍPIO DE IDANHA-A-NOVA

Ano: 2021

Mês de dezembro

Conta	Designação	Mês		Acumulado	
		Mov. Débito	Mov. Crédito	Mov. Débito	Mov. Crédito
Serviço: 0433 - Ass Recr Caça A Raiz Soalheiras-Ros - Transf valor					
9504331	Custos Diretos	,00	,00	7 700,00	,00
95043314	Outros Custos Diretos	,00	,00	7 700,00	,00
95043339	Custos Indiretos a Funções	,00	,00	,95	,00
	Totais :	0,00	0,00	7 700,95	0,00
Serviço: 0434 - Ass Recr Caça A Raiz Soalheiras-Ros - Transf espéc					
950434	Ass Recr Caça A Raiz Soalheiras-Ros - Transf espéc	,00	,00	480,42	,00
9504341	Custos Diretos	,00	,00	480,26	,00
95043414	Outros Custos Diretos	,00	,00	480,26	,00
95043439	Custos Indiretos a Funções	,00	,00	,16	,00
	Totais :	0,00	0,00	480,42	0,00
Serviço: 0439 - Casa do Benfica de Idanha-a-Nova - Transf valor					
950439	Casa do Benfica de Idanha-a-Nova - Transf valor	,00	,00	55 015,69	,00
9504391	Custos Diretos	,00	,00	55 000,00	,00
95043914	Outros Custos Diretos	,00	,00	55 000,00	,00
95043939	Custos Indiretos a Funções	,00	,00	15,69	,00
	Totais :	0,00	0,00	55 015,69	0,00
Serviço: 0445 - Clube de Caça e Pesca Flor do Erges - Transf valor					
950445	Clube de Caça e Pesca Flor do Erges - Transf valor	,00	,00	10 000,00	,00
9504451	Custos Diretos	,00	,00	10 000,00	,00
95044514	Outros Custos Diretos	,00	,00	10 000,00	,00
	Totais :	0,00	0,00	10 000,00	0,00
Serviço: 0449 - Clube de Tênis de Idanha-a-Nova - Transf valor					
950449	Clube de Tênis de Idanha-a-Nova - Transf valor	,00	,00	42 535,96	,00
9504491	Custos Diretos	,00	,00	42 500,00	,00
95044914	Outros Custos Diretos	,00	,00	42 500,00	,00
95044939	Custos Indiretos a Funções	,00	,00	35,96	,00
	Totais :	0,00	0,00	42 535,96	0,00
Serviço: 0450 - Clube de Tênis de Idanha-a-Nova - Transf espéc					
950450	Clube de Tênis de Idanha-a-Nova - Transf espéc	,00	,00	653,17	,00
9504501	Custos Diretos	,00	,00	652,96	,00

MUNICÍPIO DE IDANHA-A-NOVA

Ano: 2021

Mês de dezembro

Conta	Designação	Mês		Acumulado		
		Mov. Débito	Mov. Crédito	Mov. Débito	Mov. Crédito	Saldo
Serviço: 0450 - Clube de Tênis de Idanha-a-Nova - Transf espéc						
95045014	Outros Custos Diretos	,00	,00	852,96	,00	652,96 D
95045039	Custos Indiretos a Funções	,00	,00	,21	,00	0,21 D
Totais :		0,00	0,00	653,17	0,00	653,17 D
Serviço: 0451 - Clube União Idanhense - Transf valor						
950451	Clube União Idanhense - Transf valor	40 500,00	,00	175 523,54	,00	175 523,54 D
9504511	Custos Diretos	40 500,00	,00	175 500,00	,00	175 500,00 D
95045111	Outros Custos Diretos	40 500,00	,00	175 500,00	,00	175 500,00 D
95045139	Custos Indiretos a Funções	,00	,00	23,54	,00	23,54 D
Totais :		40 500,00	0,00	175 523,54	0,00	175 523,54 D
Serviço: 0452 - Clube União Idanhense - Transf espéc						
950452	Clube União Idanhense - Transf espéc	565,09	,00	1 617,77	,00	1 617,77 D
9504521	Custos Diretos	565,09	,00	1 617,59	,00	1 617,59 D
95045211	Mão de Obra Fixada	371,28	,00	821,01	,00	821,01 D
950452111	Outros Custos Diretos	193,81	,00	796,58	,00	796,58 D
95045239	Custos Indiretos a Funções	,00	,00	,18	,00	0,18 D
Totais :		565,09	0,00	1 617,77	0,00	1 617,77 D
Serviço: 0457 - Rancho das Casinhas - Clube Equest - Transf valor						
950457	Rancho das Casinhas - Clube Equest - Transf valor	10 000,00	,00	22 007,85	,00	22 007,85 D
9504571	Custos Diretos	10 000,00	,00	22 000,00	,00	22 000,00 D
95045711	Outros Custos Diretos	10 000,00	,00	22 000,00	,00	22 000,00 D
95045739	Custos Indiretos a Funções	,00	,00	7,85	,00	7,85 D
Totais :		10 000,00	0,00	22 007,85	0,00	22 007,85 D
Serviço: 0463 - Zebras Clube Recreativo Caça Pesca - Transf valor						
950463	Zebras Clube Recreativo Caça Pesca - Transf valor	1 500,00	,00	1 500,00	,00	1 500,00 D
9504631	Custos Diretos	1 500,00	,00	1 500,00	,00	1 500,00 D
95046311	Outros Custos Diretos	1 500,00	,00	1 500,00	,00	1 500,00 D
Totais :		1 500,00	0,00	1 500,00	0,00	1 500,00 D
Serviço: 0471 - Ass Desp Recr e Cultural Alcafozes - Transf valor						
950471	Ass Desp Recr e Cultural Alcafozes - Transf valor	4 625,00	,00	4 625,00	,00	4 625,00 D
9504711	Custos Diretos	4 625,00	,00	4 625,00	,00	4 625,00 D

MUNICÍPIO DE IDANHA-A-NOVA

Ano: 2021

Mês de dezembro

Conta	Designação	Mês		Acumulado	
		Mov. Débito	Mov. Crédito	Mov. Débito	Mov. Crédito
Serviço: 0471 - Ass Desp Recr e Cultural Alcafozes - Transf valor					
95047114	Outros Custos Diretos	4 625,00	,00	4 625,00	,00
Totais :		4 625,00	0,00	4 625,00	0,00
Serviço: 0472 - Ass Desp Recr e Cultural Alcafozes - Transf espéc					
950472	Ass Desp Recr e Cultural Alcafozes - Transf espéc	,00	,00	126,19	,00
9504721	Custos Diretos	,00	,00	125,99	,00
95047211	Materiais	,00	,00	125,99	,00
95047239	Custos Indiretos a Funções	,00	,00	,20	,00
Totais :		0,00	0,00	126,19	0,00
Serviço: 0477 - Fábrica Igreja Paroq Freg Ladoeiro - Transf valor					
950477	Fábrica Igreja Paroq Freg Ladoeiro - Transf valor	,00	,00	39 049,28	,00
9504771	Custos Diretos	,00	,00	39 049,28	,00
95047714	Outros Custos Diretos	,00	,00	39 049,28	,00
Totais :		0,00	0,00	39 049,28	0,00
Serviço: 0479 - Fábr Igreja Paroq da Freg Medelim - Transf valor					
950479	Fábr Igreja Paroq da Freg Medelim - Transf valor	,00	,00	23 853,86	,00
9504791	Custos Diretos	,00	,00	23 851,70	,00
95047914	Outros Custos Diretos	,00	,00	23 851,70	,00
95047939	Custos Indiretos a Funções	,00	,00	2,16	,00
Totais :		0,00	0,00	23 853,86	0,00
Serviço: 0486 - Fábr Igreja Paroq Freg Rosmaninhal - Transf espéc					
950486	Fábr Igreja Paroq Freg Rosmaninhal - Transf espéc	,00	,00	971,55	,00
9504861	Custos Diretos	,00	,00	970,73	,00
95048611	Materiais	,00	,00	970,73	,00
95048639	Custos Indiretos a Funções	,00	,00	,82	,00
Totais :		0,00	0,00	971,55	0,00
Serviço: 0491 - Fábrica Igreja Paroq Idanha-a-Nova - Transf valor					
950491	Fábrica Igreja Paroq Idanha-a-Nova - Transf valor	,00	,00	5 501,69	,00
9504911	Custos Diretos	,00	,00	5 500,00	,00
95049114	Outros Custos Diretos	,00	,00	5 500,00	,00
Totais :		0,00	0,00	5 501,69	0,00
Totais :		4 625,00	0,00	4 625,00	0,00
Totais :		4 625,00	0,00	4 625,00	0,00

MUNICÍPIO DE IDANHA-A-NOVA

Ano: 2021

Mês de dezembro

Conta	Designação	Mês		Acumulado	
		Mov. Débito	Mov. Crédito	Mov. Débito	Mov. Crédito
Serviço: 0491 - Fábrica Igreja Paroq Idanha-a-Nova - Transf valor					
95049139	Custos Indiretos a Funções	,00	,00	1,69	,00
	Totais :	0,00	0,00	5 501,69	0,00
Serviço: 0497 - Fábr Igreja Paroq Proença-a-Velha - Transf valor					
950497	Fábr Igreja Paroq Proença-a-Velha - Transf valor	,00	,00	79 871,60	,00
9504971	Custos Diretos	,00	,00	79 871,60	,00
95049714	Outros Custos Diretos	,00	,00	79 871,60	,00
	Totais :	0,00	0,00	79 871,60	0,00
Serviço: 0503 - Associ Nossa Senhora da Consolação - Transf valor					
950503	Associ Nossa Senhora da Consolação - Transf valor	,00	,00	1 956,47	,00
9505031	Custos Diretos	,00	,00	1 955,83	,00
95050311	Matérias	,00	,00	14,33	,00
95050314	Outros Custos Diretos	,00	,00	1 941,50	,00
95050339	Custos Indiretos a Funções	,00	,00	,64	,00
	Totais :	0,00	0,00	1 956,47	0,00
Serviço: 0504 - Associ Nossa Senhora da Consolação - Transf espéc					
950504	Associ Nossa Senhora da Consolação - Transf espéc	614,09	,00	4 333,72	,00
9505041	Custos Diretos	614,09	,00	4 332,57	,00
95050414	Outros Custos Diretos	614,09	,00	4 332,57	,00
95050439	Custos Indiretos a Funções	,00	,00	1,15	,00
	Totais :	614,09	0,00	4 333,72	0,00
Serviço: 0507 - Centro Paroq Solidario Social Medelim - Transf valor					
950507	Centro Paroq Solidario Social Medelim - Transf valor	,00	,00	46 161,19	,00
9505071	Custos Diretos	,00	,00	46 161,19	,00
95050714	Outros Custos Diretos	,00	,00	46 161,19	,00
	Totais :	0,00	0,00	46 161,19	0,00
Serviço: 0508 - Centro Paroq Solidario Social Medelim - Transf espéc					
950508	Centro Paroq Solidario Social Medelim - Transf espéc	,00	,00	28,66	,00
9505081	Custos Diretos	,00	,00	28,66	,00
95050811	Materiais	,00	,00	28,66	,00
	Totais :	0,00	0,00	28,66	0,00

32

MUNICÍPIO DE IDANHA-A-NOVA

Ano: 2021

Mês de dezembro	Mês		Acumulado					
	Conta	Designação	Mov. Débito	Mov. Crédito	Saldo	Mov. Débito	Mov. Crédito	Saldo
Serviço: 0511 - Centro Social e Paroq Penha Garcia - Transf valor								
950511		Centro Social e Paroq Penha Garcia - Transf valor	,00	,00	0,00	17 500,00	,00	17 500,00 D
9505111		Custos Diretos	,00	,00	0,00	17 500,00	,00	17 500,00 D
95051114		Outros Custos Diretos	,00	,00	0,00	17 500,00	,00	17 500,00 D
		Totais :	0,00	0,00	0,00	17 500,00	0,00	17 500,00 D
Serviço: 0512 - Centro Social e Paroq Penha Garcia - Transf espéc								
950512		Centro Social e Paroq Penha Garcia - Transf espéc	,00	,00	0,00	21 275,50	,00	21 275,50 D
9505121		Custos Diretos	,00	,00	0,00	21 268,67	,00	21 268,67 D
95051211		Material	,00	,00	0,00	28,66	,00	28,66 D
95051214		Outros Custos Diretos	,00	,00	0,00	21 240,01	,00	21 240,01 D
95051239		Custos Indiretos a Funções	,00	,00	0,00	6,83	,00	6,83 D
		Totais :	0,00	0,00	0,00	21 275,50	0,00	21 275,50 D
Serviço: 0513 - Centro Social Paroq S Miguel D'Acha - Transf valor								
950513		Centro Social Paroq S Miguel D'Acha - Transf valor	,00	,00	0,00	11 508,46	,00	11 508,46 D
9505131		Custos Diretos	,00	,00	0,00	11 500,00	,00	11 500,00 D
95051314		Outros Custos Diretos	,00	,00	0,00	11 500,00	,00	11 500,00 D
95051339		Custos Indiretos a Funções	,00	,00	0,00	8,46	,00	8,46 D
		Totais :	0,00	0,00	0,00	11 508,46	0,00	11 508,46 D
Serviço: 0514 - Centro Social Paroq S Miguel D'Acha - Transf espéc								
950514		Centro Social Paroq S Miguel D'Acha - Transf espéc	2 319,35	,00	2 319,35 D	30 455,45	,00	30 455,45 D
9505141		Custos Diretos	2 319,35	,00	2 319,35 D	30 447,47	,00	30 447,47 D
95051411		Material	,00	,00	0,00	14,33	,00	14,33 D
95051414		Outros Custos Diretos	2 319,35	,00	2 319,35 D	30 433,14	,00	30 433,14 D
95051439		Custos Indiretos a Funções	,00	,00	0,00	7,98	,00	7,98 D
		Totais :	2 319,35	0,00	2 319,35 D	30 455,45	0,00	30 455,45 D
Serviço: 0516 - Corpo Nacional de Escutas - Transf espéc								
950516		Corpo Nacional de Escutas - Transf espéc	,00	,00	0,00	1 240,00	,00	1 240,00 D
9505161		Custos Diretos	,00	,00	0,00	1 239,59	,00	1 239,59 D
95051614		Outros Custos Diretos	,00	,00	0,00	1 239,59	,00	1 239,59 D
95051639		Custos Indiretos a Funções	,00	,00	0,00	,41	,00	0,41 D
		Totais :	0,00	0,00	0,00	1 240,00	0,00	1 240,00 D

MUNICÍPIO DE IDANHA-A-NOVA

Ano: 2021

Mês de dezembro	Mês		Acumulado					
	Conta	Designação	Mov. Débito	Mov. Crédito	Saldo	Mov. Débito	Mov. Crédito	Saldo
Serviço: 0521 - Freguesia Aldeia de Santa Margarida - Transf valor								
950521	Freguesia Aldeia de Santa Margarida - Transf valor		,00	,00	0,00	43 359,12	,00	43 359,12 D
9505211	Custos Diretos		,00	,00	0,00	43 341,25	,00	43 341,25 D
95052114	Outros Custos Diretos		,00	,00	0,00	43 341,25	,00	43 341,25 D
95052139	Custos Indiretos a Funções		,00	,00	0,00	17,87	,00	17,87 D
	Totais :		0,00	0,00	0,00	43 359,12	0,00	43 359,12 D
Serviço: 0527 - Junta de Freguesia de Ladoeiro - Transf valor								
950527	Junta de Freguesia de Ladoeiro - Transf valor		,00	,00	0,00	78 166,23	,00	78 166,23 D
9505271	Custos Diretos		,00	,00	0,00	78 134,03	,00	78 134,03 D
95052714	Outros Custos Diretos		,00	,00	0,00	78 134,03	,00	78 134,03 D
95052739	Custos Indiretos a Funções		,00	,00	0,00	32,20	,00	32,20 D
	Totais :		0,00	0,00	0,00	78 166,23	0,00	78 166,23 D
Serviço: 0528 - Junta de Freguesia de Ladoeiro - Transf espéc								
950528	Junta de Freguesia de Ladoeiro - Transf espéc		1 181,93	,00	1 181,93 D	11 790,11	,00	11 790,11 D
9505281	Custos Diretos		1 181,93	,00	1 181,93 D	11 786,48	,00	11 786,48 D
95052812	Misc de Obra Direta		1 145,43	,00	1 145,43 D	11 348,48	,00	11 348,48 D
95052813	Máquina e viabiliza		36,50	,00	36,50 D	438,00	,00	438,00 D
95052839	Custos Indiretos a Funções		,00	,00	0,00	3,63	,00	3,63 D
	Totais :		1 181,93	0,00	1 181,93 D	11 790,11	0,00	11 790,11 D
Serviço: 0529 - Junta de Freguesia de Medelim - Transf em valor								
950529	Junta de Freguesia de Medelim - Transf em valor		,00	,00	0,00	45 401,18	,00	45 401,18 D
9505291	Custos Diretos		,00	,00	0,00	45 382,44	,00	45 382,44 D
95052914	Outros Custos Diretos		,00	,00	0,00	45 382,44	,00	45 382,44 D
95052939	Custos Indiretos a Funções		,00	,00	0,00	18,74	,00	18,74 D
	Totais :		0,00	0,00	0,00	45 401,18	0,00	45 401,18 D
Serviço: 0530 - Junta de Freguesia de Medelim - Transf em espécie								
950530	Junta de Freguesia de Medelim - Transf em espécie		,00	,00	0,00	654,75	,00	654,75 D
9505301	Custos Diretos		,00	,00	0,00	654,33	,00	654,33 D
95053011	Materiais		,00	,00	0,00	189,81	,00	189,81 D
95053014	Outros Custos Diretos		,00	,00	0,00	464,52	,00	464,52 D

MUNICÍPIO DE IDANHA-A-NOVA

Ano: 2021

Mês de dezembro

Conta	Designação	Mês			Acumulado		
		Mov. Débito	Mov. Crédito	Saldo	Mov. Débito	Mov. Crédito	Saldo
Serviço: 0530 - Junta de Freguesia de Medelim - Transf em espécie							
95053039	Custos Indiretos a Funções	,00	,00	0,00	,42	,00	0,42 D
Totais :		0,00	0,00	0,00	654,75	0,00	654,75 D
Serviço: 0532 - Freguesia de Monfortinho - Transf espéc							
950532	Freguesia de Monfortinho - Transf espéc	,00	,00	0,00	460,29	,00	460,29 D
9505321	Custos Diretos	,00	,00	0,00	460,13	,00	460,13 D
95053214	Outros Custos Diretos	,00	,00	0,00	460,13	,00	460,13 D
95053239	Custos Indiretos a Funções	,00	,00	0,00	,16	,00	0,16 D
Totais :		0,00	0,00	0,00	460,29	0,00	460,29 D
Serviço: 0535 - Freguesia de Oleodo - Transf valor							
950535	Freguesia de Oleodo - Transf valor	,00	,00	0,00	45 362,07	,00	45 362,07 D
9505351	Custos Diretos	,00	,00	0,00	45 343,37	,00	45 343,37 D
95053514	Outros Custos Diretos	,00	,00	0,00	45 343,37	,00	45 343,37 D
95053539	Custos Indiretos a Funções	,00	,00	0,00	18,70	,00	18,70 D
Totais :		0,00	0,00	0,00	45 362,07	0,00	45 362,07 D
Serviço: 0537 - Freguesia de Penha Garcia - Transf valor							
950537	Freguesia de Penha Garcia - Transf valor	,00	,00	0,00	63 876,81	,00	63 876,81 D
9505371	Custos Diretos	,00	,00	0,00	63 850,44	,00	63 850,44 D
95053714	Outros Custos Diretos	,00	,00	0,00	63 850,44	,00	63 850,44 D
95053739	Custos Indiretos a Funções	,00	,00	0,00	26,37	,00	26,37 D
Totais :		0,00	0,00	0,00	63 876,81	0,00	63 876,81 D
Serviço: 0539 - Freguesia de Proença-a-Velha - Transf valor							
950539	Freguesia de Proença-a-Velha - Transf valor	,00	,00	0,00	42 356,27	,00	42 356,27 D
9505391	Custos Diretos	,00	,00	0,00	42 338,82	,00	42 338,82 D
95053914	Outros Custos Diretos	,00	,00	0,00	42 338,82	,00	42 338,82 D
95053939	Custos Indiretos a Funções	,00	,00	0,00	17,45	,00	17,45 D
Totais :		0,00	0,00	0,00	42 356,27	0,00	42 356,27 D
Serviço: 0540 - Freguesia de Proença-a-Velha - Transf espéc							
950540	Freguesia de Proença-a-Velha - Transf espéc	263,06	,00	263,06 D	1 163,94	,00	1 163,94 D
9505401	Custos Diretos	263,06	,00	263,06 D	1 163,64	,00	1 163,64 D
95054014	Outros Custos Diretos	263,06	,00	263,06 D	1 163,64	,00	1 163,64 D

25

MUNICÍPIO DE IDANHA-A-NOVA

Ano: 2021

Mês de dezembro

Conta	Designação	Mês		Acumulado	
		Mov. Débito	Mov. Crédito	Mov. Débito	Mov. Crédito
Serviço: 0540 - Freguesia de Proença-a-Velha - Transf espéc					
95054039	Custos Indiretos a Funções	,00	,00	,30	,00
	Totais :	263,06	0,00	1 163,94	0,00
Serviço: 0541 - Freguesia de Rosmaninhal - Transf valor					
950541	Freguesia de Rosmaninhal - Transf valor	,00	,00	73 877,83	,00
9505411	Custos Diretos	,00	,00	73 847,30	,00
95054114	Custos Diretos	,00	,00	73 847,30	,00
95054139	Custos Indiretos a Funções	,00	,00	30,53	,00
	Totais :	0,00	0,00	73 877,83	0,00
Serviço: 0542 - Freguesia de Rosmaninhal - Transf espéc					
950542	Freguesia de Rosmaninhal - Transf espéc	,00	,00	639,54	,00
9505421	Custos Diretos	,00	,00	639,00	,00
95054211	Materiais	,00	,00	639,00	,00
95054239	Custos Indiretos a Funções	,00	,00	,54	,00
	Totais :	0,00	0,00	639,54	0,00
Serviço: 0545 - Freguesia São Miguel D' Acha - Transf valor					
950545	Freguesia São Miguel D' Acha - Transf valor	,00	,00	44 366,69	,00
9505451	Custos Diretos	,00	,00	44 348,41	,00
95054514	Custos Diretos	,00	,00	44 348,41	,00
95054539	Custos Indiretos a Funções	,00	,00	18,28	,00
	Totais :	0,00	0,00	44 366,69	0,00
Serviço: 0548 - Freguesia de Segura - Transf espéc					
950548	Freguesia de Segura - Transf espéc	,00	,00	482,84	,00
9505481	Custos Diretos	,00	,00	482,68	,00
95054814	Custos Diretos	,00	,00	482,68	,00
95054839	Custos Indiretos a Funções	,00	,00	,16	,00
	Totais :	0,00	0,00	482,84	0,00
Serviço: 0549 - Freguesia de Toulões - Transf valor					
950549	Freguesia de Toulões - Transf valor	,00	,00	42 357,48	,00
9505491	Custos Diretos	,00	,00	42 340,03	,00
95054914	Custos Diretos	,00	,00	42 340,03	,00

MUNICÍPIO DE IDANHA-A-NOVA

Ano: 2021

Mês de dezembro

Conta	Designação	Mês		Acumulado	
		Mov. Débito	Mov. Crédito	Mov. Débito	Mov. Crédito
Serviço: 0549 - Freguesia de Toulões - Transf valor					
95054939	Custos Indiretos a Funções	,00	,00	17,45	,00
Totais :		0,00	0,00	42 357,48	0,00
Serviço: 0550 - Freguesia de Toulões - Transf espéc					
950550	Freguesia de Toulões - Transf espéc	77,43	,00	77,43 D	,00
9505501	Custos Diretos	77,43	,00	2 850,65	,00
95055010	Mão de Obra Direta	77,43	,00	2 849,76	,00
95055011	Outros Custos Diretos	,00	,00	929,16	,00
95055039	Custos Indiretos a Funções	,00	,00	1 920,60	,00
Totais :		77,43	0,00	2 850,65	0,00
Serviço: 0553 - Assoc de Municípios Natureza e Tejo - Transf valor					
950553	Assoc de Municípios Natureza e Tejo - Transf valor	,00	,00	60 469,18	,00
9505531	Custos Diretos	,00	,00	60 469,18	,00
95055314	Outros Custos Diretos	,00	,00	60 469,18	,00
Totais :		0,00	0,00	60 469,18	0,00
Serviço: 0557 - Ass Nacional Municípios Portugueses - Transf valor					
950557	Ass Nacional Municípios Portugueses - Transf valor	,00	,00	4 363,07	,00
9505571	Custos Diretos	,00	,00	4 359,24	,00
95055714	Outros Custos Diretos	,00	,00	4 359,24	,00
95055739	Custos Indiretos a Funções	,00	,00	3,83	,00
Totais :		0,00	0,00	4 363,07	0,00
Serviço: 0564 - QUERCUS-Ass Nac Conservação da Natureza - em valor					
950564	QUERCUS-Ass Nac Conservação da Natureza - em valor	,00	,00	11 047,70	,00
9505641	Custos Diretos	,00	,00	11 038,00	,00
95056414	Outros Custos Diretos	,00	,00	11 038,00	,00
95056439	Custos Indiretos a Funções	,00	,00	9,70	,00
Totais :		0,00	0,00	11 047,70	0,00
Serviço: 0573 - Conservatório Regional Castelo Branco - em espécie					
950573	Conservatório Regional Castelo Branco - em espécie	1 175,46	,00	14 508,13	,00
9505731	Custos Diretos	1 175,46	,00	14 503,83	,00
95057314	Mão de Obra Direta	1 175,46	,00	14 105,52	,00

MUNICÍPIO DE IDANHA-A-NOVA

Ano: 2021

Mês de dezembro	Mês		Acumulado	
	Mov. Débito	Mov. Crédito	Mov. Débito	Mov. Crédito
Conta	Designação	Saldo	Saldo	Saldo
Serviço: 0573 - Conservatório Regional Castelo Branco - em espécie				
95057314	Outros Custos Diretos	,00	0,00	398,31 D
95057339	Custos Indiretos a Funções	,00	0,00	4,30 D
	Totais :	1 175,46	1 175,46 D	14 508,13 D
Serviço: 0574 - Coopagrol-Coop Agrí Olivulical Ladoeiro, CRL-em valor				
950574	Coopagrol-Coop Agrí Olivulical Ladoeiro, CRL-em valor	,00	0,00	0,00
9505741	Custos Diretos	,00	0,00	0,00
95057414	Outros Custos Diretos	,00	0,00	0,00
	Totais :	0,00	0,00	0,00
Serviço: 0578 - LAFIV-Liga Amigos Freg Idanha-a-Velha - em valor				
950578	LAFIV-Liga Amigos Freg Idanha-a-Velha - em valor	1 250,00	1 250,00 D	0,00
9505781	Custos Diretos	1 250,00	1 250,00 D	0,00
95057814	Outros Custos Diretos	1 250,00	1 250,00 D	0,00
	Totais :	1 250,00	1 250,00 D	1 250,00 D
Serviço: 0583 - Liga dos Amigos Aldeia Sta Margarida - em espécie				
950583	Liga dos Amigos Aldeia Sta Margarida - em espécie	,00	0,00	14,33 D
9505831	Custos Diretos	,00	0,00	14,33 D
95058311	Materiais	,00	0,00	14,33 D
	Totais :	0,00	0,00	14,33 D
Serviço: 0584 - Liga dos Amigos de Penha Garcia - em valor				
950584	Liga dos Amigos de Penha Garcia - em valor	,00	0,00	0,00
9505841	Custos Diretos	,00	0,00	0,00
95058414	Outros Custos Diretos	,00	0,00	0,00
	Totais :	0,00	0,00	0,00
Serviço: 0598 - Transferências para Particulares - em valor				
950598	Transferências para Particulares - em valor	43,50	43,50 D	0,00
9505981	Custos Diretos	43,50	43,50 D	0,00
95059814	Outros Custos Diretos	43,50	43,50 D	0,00
95059839	Custos Indiretos a Funções	,00	0,00	4,30 D
	Totais :	43,50	43,50 D	45 379,32 D

W
L
A

MUNICÍPIO DE IDANHA-A-NOVA

Ano: 2021

Mês de dezembro

Conta	Designação	Mês			Acumulado		
		Mov. Débito	Mov. Crédito	Saldo	Mov. Débito	Mov. Crédito	Saldo
Serviço: 0600 - Cemitério Municipal de IDN - FUNC							
950600	Cemitério Municipal de IDN - FUNC	1 116,58	,00	1 116,58 D	20 196,93	,00	20 196,93 D
9506001	Custos Diretos	1 116,58	,00	1 116,58 D	20 191,08	,00	20 191,08 D
95060011	Materiais	,00	,00	0,00	417,90	,00	417,90 D
95060012	Mão de Obra Direta	1 064,92	,00	1 064,92 D	13 383,99	,00	13 383,99 D
95060014	Outros Custos Diretos	51,66	,00	51,66 D	6 389,19	,00	6 389,19 D
95060039	Custos Indiretos a Funções	,00	,00	0,00	5,85	,00	5,85 D
9750600	Cemitério Municipal de IDN - FUNC	,00	220,00	220,00 C	,00	2 385,00	2 385,00 C
975060072	Prestações de serviços e concessões	,00	220,00	220,00 C	,00	2 385,00	2 385,00 C
	Totais :	1 116,58	220,00	896,58 D	20 196,93	2 385,00	17 811,93 D
Serviço: 0601 - Cemitério Municipal de IDN - PQR							
950601	Cemitério Municipal de IDN - PQR	74,92	,00	74,92 D	1 866,72	,00	1 866,72 D
9506011	Custos Diretos	74,92	,00	74,92 D	1 866,46	,00	1 866,46 D
95060111	Materiais	74,92	,00	74,92 D	1 786,03	,00	1 786,03 D
95060112	Mão de Obra Direta	,00	,00	0,00	52,85	,00	52,85 D
95060113	Materiais a Viáticos	,00	,00	0,00	27,58	,00	27,58 D
95060139	Custos Indiretos a Funções	,00	,00	0,00	,26	,00	0,26 D
	Totais :	74,92	0,00	74,92 D	1 866,72	0,00	1 866,72 D
Serviço: 0624 - Casa Mortuária de Toulões - FUNC							
950624	Casa Mortuária de Toulões - FUNC	,00	,00	0,00	18,26	,00	18,26 D
9506241	Custos Diretos	,00	,00	0,00	18,26	,00	18,26 D
95062411	Outros Custos Diretos	,00	,00	0,00	18,26	,00	18,26 D
	Totais :	0,00	0,00	0,00	18,26	0,00	18,26 D
Serviço: 0626 - Mercado Municipal de Idanha-a-Nova - FUNC							
950626	Mercado Municipal de Idanha-a-Nova - FUNC	2 384,91	,00	2 384,91 D	37 177,40	,00	37 177,40 D
9506261	Custos Diretos	2 384,91	,00	2 384,91 D	37 167,11	,00	37 167,11 D
95062611	Materiais	196,49	,00	196,49 D	196,49	,00	196,49 D
95062612	Mão de Obra Direta	1 670,99	,00	1 670,99 D	17 853,84	,00	17 853,84 D
95062614	Outros Custos Diretos	517,43	,00	517,43 D	19 116,78	,00	19 116,78 D
95062639	Custos Indiretos a Funções	,00	,00	0,00	10,29	,00	10,29 D
9750626	Mercado Municipal de Idanha-a-Nova - FUNC	,00	203,47	203,47 C	12,00	2 560,44	2 548,44 C
975062670	Impostos, contribuições e taxas	,00	,00	0,00	12,00	84,00	72,00 C

059

MUNICÍPIO DE IDANHA-A-NOVA

Ano: 2021

Mês de dezembro

Conta	Designação	Mês		Acumulado			
		Mov. Débito	Mov. Crédito	Saldo	Mov. Débito	Mov. Crédito	Saldo
Serviço: 0626 - Mercado Municipal de Idanha-a-Nova - FUNC							
975062672	Prestações de serviços e concessões	,00	203,47	203,47 C	,00	2 476,44	2 476,44 C
Totais :		2 384,91	203,47	2 181,44 D	37 189,40	2 560,44	34 628,96 D
Serviço: 0627 - Mercado Municipal de Idanha-a-Nova - PQR							
950627	Mercado Municipal de Idanha-a-Nova - PQR	747,77	,00	747,77 D	4 519,42	,00	4 519,42 D
9506271	Custos Diretos	747,77	,00	747,77 D	4 516,34	,00	4 516,34 D
95062711	Material	6,13	,00	6,13 D	1 267,25	,00	1 267,25 D
95062712	Mão de Obra Local	62,16	,00	62,16 D	628,39	,00	628,39 D
95062713	Máquinas e viaturas	27,58	,00	27,58 D	215,74	,00	215,74 D
95062714	Outros Custos Diretos	651,90	,00	651,90 D	2 404,96	,00	2 404,96 D
95062739	Custos Indiretos a Funções	,00	,00	0,00	3,08	,00	3,08 D
Totais :		747,77	0,00	747,77 D	4 519,42	0,00	4 519,42 D
Serviço: 0628 - Mercado de Zebreira (Posto de Vendas) - FUNC							
950628	Mercado de Zebreira (Posto de Vendas) - FUNC	17,56	,00	17,56 D	673,03	,00	673,03 D
9506281	Custos Diretos	17,56	,00	17,56 D	672,82	,00	672,82 D
95062814	Outros Custos Diretos	17,56	,00	17,56 D	672,82	,00	672,82 D
95062839	Custos Indiretos a Funções	,00	,00	0,00	,21	,00	0,21 D
Totais :		17,56	0,00	17,56 D	673,03	0,00	673,03 D
Serviço: 0630 - Recinto da Feira Raiana - FUNC							
950630	Recinto da Feira Raiana - FUNC	592,10	24,43	567,67 D	66 387,94	24,43	66 363,51 D
9506301	Custos Diretos	592,10	24,43	567,67 D	66 366,94	24,43	66 342,51 D
95063011	Material	,00	,00	0,00	79,28	,00	79,28 D
95063012	Mão de Obra Local	,00	,00	0,00	234,00	,00	234,00 D
95063014	Outros Custos Diretos	592,10	24,43	567,67 D	66 053,66	24,43	66 029,23 D
95063039	Custos Indiretos a Funções	,00	,00	0,00	21,00	,00	21,00 D
Totais :		592,10	24,43	567,67 D	66 387,94	24,43	66 363,51 D
Serviço: 0631 - Recinto da Feira Raiana - PQR							
950631	Recinto da Feira Raiana - PQR	,00	,00	0,00	2 029,43	,00	2 029,43 D
9506311	Custos Diretos	,00	,00	0,00	2 028,67	,00	2 028,67 D
95063111	Material	,00	,00	0,00	726,29	,00	726,29 D
95063112	Mão de Obra Local	,00	,00	0,00	320,04	,00	320,04 D
95063113	Máquinas e viaturas	,00	,00	0,00	182,84	,00	182,84 D

MUNICÍPIO DE IDANHA-A-NOVA

Ano: 2021

Mês de dezembro	Mês		Acumulado				
	Conta	Designação	Mov. Débito	Mov. Crédito	Mov. Débito	Mov. Crédito	Saldo
Serviço: 0631 - Recinto da Feira Raiana - PQR							
95063114		Outros Custos Diretos	,00	,00	799,50	,00	799,50 D
95063139		Custos Indiretos a Funções	,00	,00	,76	,00	0,76 D
	Totais :		0,00	0,00	2 029,43	0,00	2 029,43 D
Serviço: 0632 - Centro exposição animais vivos Rosmaninhal - FUNC							
950632		Centro exposição animais vivos Rosmaninhal - FUNC	,00	,00	2 215,12	,00	2 215,12 D
9506321		Custos Diretos	,00	,00	2 214,41	,00	2 214,41 D
95063211		Outros Custos Diretos	,00	,00	2 214,41	,00	2 214,41 D
95063239		Custos Indiretos a Funções	,00	,00	,71	,00	0,71 D
	Totais :		0,00	0,00	2 215,12	0,00	2 215,12 D
Serviço: 0638 - Rede de Iluminação Pública - Ald S Margarida							
950638		Rede de Iluminação Pública - Ald S Margarida	1,31	,00	3 762,23	,00	3 762,23 D
9506381		Custos Diretos	1,31	,00	3 762,09	,00	3 762,09 D
95063811		Materiais	1,31	,00	60,89	,00	60,89 D
95063812		Mão de Obra Direta	,00	,00	178,29	,00	178,29 D
95063813		Máquinas e veículos	,00	,00	31,92	,00	31,92 D
95063814		Outros Custos Diretos	,00	,00	3 490,99	,00	3 490,99 D
95063839		Custos Indiretos a Funções	,00	,00	,14	,00	0,14 D
	Totais :		1,31	0,00	3 762,23	0,00	3 762,23 D
Serviço: 0639 - Rede de Iluminação Pública - Idanha-a-Nova							
950639		Rede de Iluminação Pública - Idanha-a-Nova	475,54	,00	8 928,98	,00	8 928,98 D
9506391		Custos Diretos	475,54	,00	8 927,06	,00	8 927,06 D
95063911		Materiais	98,10	,00	381,49	,00	381,49 D
95063912		Mão de Obra Direta	294,70	,00	1 283,73	,00	1 283,73 D
95063913		Máquinas e veículos	82,74	,00	341,04	,00	341,04 D
95063914		Outros Custos Diretos	,00	,00	6 920,80	,00	6 920,80 D
95063939		Custos Indiretos a Funções	,00	,00	1,92	,00	1,92 D
	Totais :		475,54	0,00	8 928,98	0,00	8 928,98 D
Serviço: 0640 - Rede de Iluminação Pública - Idanha-a-Velha							
950640		Rede de Iluminação Pública - Idanha-a-Velha	141,70	,00	973,96	,00	973,96 D
9506401		Custos Diretos	141,70	,00	973,96	,00	973,96 D

MUNICÍPIO DE IDANHA-A-NOVA

Ano: 2021

Mês de dezembro

Conta	Designação	Mês		Acumulado	
		Mov. Débito	Mov. Crédito	Mov. Débito	Mov. Crédito
Serviço: 0640 - Rede de Iluminação Pública - Idanha-a-Velha					
95064011	Material	141,70	,00	141,70 D	973,96
	Totais :	141,70	0,00	141,70 D	973,96
Serviço: 0641 - Rede de Iluminação Pública - Ladoeiro					
950641	Rede de Iluminação Pública - Ladoeiro	,00	,00	0,00	1 281,07
9506411	Custos Diretos	,00	,00	0,00	1 280,75
95064114	Outros Custos Diretos	,00	,00	0,00	1 280,75
95064139	Custos Indiretos a Funções	,00	,00	0,00	,32
	Totais :	0,00	0,00	0,00	1 281,07
Serviço: 0642 - Rede de Iluminação Pública - Medelim					
950642	Rede de Iluminação Pública - Medelim	11,63	,00	11,63 D	983,71
9506421	Custos Diretos	11,63	,00	11,63 D	983,53
95064211	Material	11,63	,00	11,63 D	11,63
95064212	Mão de Obra Direta	,00	,00	0,00	186,48
95064213	Máquina e vitórias	,00	,00	0,00	31,92
95064214	Outros Custos Diretos	,00	,00	0,00	753,50
95064239	Custos Indiretos a Funções	,00	,00	0,00	,18
	Totais :	11,63	0,00	11,63 D	983,71
Serviço: 0643 - Rede de Iluminação Pública - Monfortinho					
950643	Rede de Iluminação Pública - Monfortinho	,00	,00	0,00	84,40
9506431	Custos Diretos	,00	,00	0,00	84,37
95064314	Outros Custos Diretos	,00	,00	0,00	84,37
95064339	Custos Indiretos a Funções	,00	,00	0,00	,03
	Totais :	0,00	0,00	0,00	84,40
Serviço: 0644 - Rede de Iluminação Pública - Monsanto					
950644	Rede de Iluminação Pública - Monsanto	,00	,00	0,00	2 314,40
9506441	Custos Diretos	,00	,00	0,00	2 313,80
95064411	Material	,00	,00	0,00	326,94
95064412	Mão de Obra Direta	,00	,00	0,00	340,20
95064413	Máquina e vitórias	,00	,00	0,00	87,08
95064414	Outros Custos Diretos	,00	,00	0,00	1 559,58
	Totais :	0,00	0,00	0,00	2 314,40
	Totais :	0,00	0,00	0,00	2 313,80
					326,94
					340,20
					87,08
					1 559,58

MUNICÍPIO DE IDANHA-A-NOVA

Ano: 2021

Mês de dezembro

Conta	Designação	Mês		Acumulado	
		Mov. Débito	Mov. Crédito	Mov. Débito	Mov. Crédito
Serviço: 0644 - Rede de Iluminação Pública - Monsanto					
95064439	Custos Indiretos a Funções	,00	,00	,60	,00
Totais :		0,00	0,00	2 314,40	0,00
Serviço: 0645 - Rede de Iluminação Pública - Oleodo					
950645	Rede de Iluminação Pública - Oleodo	,00	,00	1 417,03	,00
9506451	Custos Diretos	,00	,00	1 416,58	,00
95064514	Outros Custos Diretos	,00	,00	1 416,58	,00
95064539	Custos Indiretos a Funções	,00	,00	,45	,00
Totais :		0,00	0,00	1 417,03	0,00
Serviço: 0646 - Rede de Iluminação Pública - Penha Garcia					
950646	Rede de Iluminação Pública - Penha Garcia	,00	,00	448,65	,00
9506461	Custos Diretos	,00	,00	448,58	,00
95064611	Materiais	,00	,00	52,31	,00
95064612	Mat. de Obra Direta	,00	,00	348,39	,00
95064613	Móquimo e Viaturas	,00	,00	47,88	,00
95064639	Custos Indiretos a Funções	,00	,00	,07	,00
Totais :		0,00	0,00	448,65	0,00
Serviço: 0647 - Rede de Iluminação Pública - Proença-a-Velha					
950647	Rede de Iluminação Pública - Proença-a-Velha	436,78	,00	963,60	,00
9506471	Custos Diretos	436,78	,00	963,47	,00
95064711	Materiais	163,92	,00	340,37	,00
95064712	Mat. de Obra Direta	217,70	,00	217,70	,00
95064713	Móquimo e Viaturas	55,16	,00	55,16	,00
95064714	Outros Custos Diretos	,00	,00	350,24	,00
95064739	Custos Indiretos a Funções	,00	,00	,13	,00
Totais :		436,78	0,00	963,60	0,00
Serviço: 0648 - Rede de Iluminação Pública - Rosmaninhal					
950648	Rede de Iluminação Pública - Rosmaninhal	,00	,00	527,40	,00
9506481	Custos Diretos	,00	,00	527,23	,00
95064814	Outros Custos Diretos	,00	,00	527,23	,00

MUNICÍPIO DE IDANHA-A-NOVA

Ano: 2021

Mês de dezembro

Conta	Designação	Mês		Acumulado	
		Mov. Débito	Mov. Crédito	Mov. Débito	Mov. Crédito
Saldo	Saldo				
Serviço: 0648 - Rede de Iluminação Pública - Rosmaninhal					
95064839	Custos Indiretos a Funções	,00	,00	,17	,00
	Totais :	0,00	0,00	527,40	0,00
Serviço: 0649 - Rede de Iluminação Pública - Salvat Extremo					
950649	Rede de Iluminação Pública - Salvat Extremo	,00	,00	547,75	,00
9506491	Custos Diretos	,00	,00	547,58	,00
95064914	Outros Custos Diretos	,00	,00	547,58	,00
95064939	Custos Indiretos a Funções	,00	,00	,17	,00
	Totais :	0,00	0,00	547,75	0,00
Serviço: 0652 - Rede de Iluminação Pública - Toulões					
950652	Rede de Iluminação Pública - Toulões	,00	,00	25,19	,00
9506521	Custos Diretos	,00	,00	25,19	,00
95065214	Outros Custos Diretos	,00	,00	25,19	,00
	Totais :	0,00	0,00	25,19	0,00
Serviço: 0653 - Rede de Iluminação Pública - Zebreira					
950653	Rede de Iluminação Pública - Zebreira	,00	,00	134,67	,00
9506531	Custos Diretos	,00	,00	134,62	,00
95065311	Materiais	,00	,00	6,03	,00
95065314	Outros Custos Diretos	,00	,00	128,59	,00
95065339	Custos Indiretos a Funções	,00	,00	,05	,00
	Totais :	0,00	0,00	134,67	0,00
Serviço: 0654 - Terminal Rodoviário - FUNC					
950654	Terminal Rodoviário - FUNC	,00	,00	8 476,08	,00
9506541	Custos Diretos	,00	,00	8 473,34	,00
95065411	Materiais	,00	,00	6,64	,00
95065414	Outros Custos Diretos	,00	,00	8 466,70	,00
95065439	Custos Indiretos a Funções	,00	,00	2,74	,00
	Totais :	0,00	0,00	8 476,08	0,00
Serviço: 0655 - Terminal Rodoviário - PQR					
950655	Terminal Rodoviário - PQR	,00	,00	988,75	,00
9506551	Custos Diretos	,00	,00	988,07	,00

MUNICÍPIO DE IDANHA-A-NOVA

Ano: 2021

Mês de dezembro

Conta	Designação	Mês		Acumulado		
		Mov. Débito	Mov. Crédito	Mov. Débito	Mov. Crédito	Saldo
Serviço: 0655 - Terminal Rodoviário - PQR						
95065511	Matéria	,00	,00	98,26	,00	98,26 D
95065512	Mão de Obra Direta	,00	,00	47,25	,00	47,25 D
95065513	Máquinas e Veículos	,00	,00	42,56	,00	42,56 D
95065514	Outros Custos Diretos	,00	,00	800,00	,00	800,00 D
95065539	Custos Indiretos a Funções	,00	,00	,68	,00	0,68 D
Totais :		0,00	0,00	988,75	0,00	988,75 D
Serviço: 0656 - Rede Viária - Alcafozes - PQR						
950656	Rede Viária - Alcafozes - PQR	,00	,00	11 910,95	,00	11 910,95 D
9506561	Custos Diretos	,00	,00	11 907,32	,00	11 907,32 D
95065611	Materiais	,00	,00	448,74	,00	448,74 D
95065612	Mão de Obra Direta	,00	,00	107,24	,00	107,24 D
95065613	Máquinas e Veículos	,00	,00	57,75	,00	57,75 D
95065614	Outros Custos Diretos	,00	,00	11 293,59	,00	11 293,59 D
95065639	Custos Indiretos a Funções	,00	,00	3,63	,00	3,63 D
Totais :		0,00	0,00	11 910,95	0,00	11 910,95 D
Serviço: 0657 - Rede Viária - Aldeia Santa Margarida - PQR						
950657	Rede Viária - Aldeia Santa Margarida - PQR	,00	,00	15 083,75	,00	15 083,75 D
9506571	Custos Diretos	,00	,00	15 078,91	,00	15 078,91 D
95065714	Outros Custos Diretos	,00	,00	15 078,91	,00	15 078,91 D
95065739	Custos Indiretos a Funções	,00	,00	4,84	,00	4,84 D
Totais :		0,00	0,00	15 083,75	0,00	15 083,75 D
Serviço: 0658 - Rede Viária - Idanha-a-Nova - PQR						
950658	Rede Viária - Idanha-a-Nova - PQR	2,58	,00	361 257,97	,00	361 257,97 D
9506581	Custos Diretos	2,58	,00	361 140,68	,00	361 140,68 D
95065811	Matérias	,00	,00	992,35	,00	992,35 D
95065813	Máquinas e Veículos	,00	,00	83,16	,00	83,16 D
95065814	Outros Custos Diretos	2,58	,00	360 065,17	,00	360 065,17 D
95065839	Custos Indiretos a Funções	,00	,00	117,29	,00	117,29 D
Totais :		2,58	0,00	361 257,97	0,00	361 257,97 D
Serviço: 0659 - Rede Viária - Idanha-a-Velha - PQR						
950659	Rede Viária - Idanha-a-Velha - PQR	,00	,00	50 618,38	,00	50 618,38 D

MUNICÍPIO DE IDANHA-A-NOVA

Ano: 2021

Mês de dezembro

Conta	Designação	Mês		Acumulado	
		Mov. Débito	Mov. Crédito	Mov. Débito	Mov. Crédito
Serviço: 0659 - Rede Viária - Idanha-a-Velha - PQR					
9506591	Custos Diretos	,00	,00	50 602,09	,00
95065914	Outros Custos Diretos	,00	,00	50 602,09	,00
95065939	Custos Indiretos a Funções	,00	,00	16,29	,00
Totais :		0,00	0,00	50 618,38	0,00
Serviço: 0660 - Rede Viária - Ladoeiro - PQR					
950660	Rede Viária - Ladoeiro - PQR	,00	,00	194 001,60	,00
9506601	Custos Diretos	,00	,00	193 938,55	,00
95066011	Materiais	,00	,00	519,71	,00
95066012	Móveis, Obra-Fixos	,00	,00	198,80	,00
95066013	Máquinas e Veículos	,00	,00	140,56	,00
95066014	Outros Custos Diretos	,00	,00	193 079,48	,00
95066039	Custos Indiretos a Funções	,00	,00	63,05	,00
Totais :		0,00	0,00	194 001,60	0,00
Serviço: 0661 - Rede Viária - Medelim - PQR					
950661	Rede Viária - Medelim - PQR	,00	,00	14 999,13	,00
9506611	Custos Diretos	,00	,00	14 994,43	,00
95066111	Materiais	,00	,00	538,89	,00
95066114	Outros Custos Diretos	,00	,00	14 455,54	,00
95066139	Custos Indiretos a Funções	,00	,00	4,70	,00
Totais :		0,00	0,00	14 999,13	0,00
Serviço: 0662 - Rede Viária - Monfortinho - PQR					
950662	Rede Viária - Monfortinho - PQR	,00	,00	33 213,75	,00
9506621	Custos Diretos	,00	,00	33 200,25	,00
95066211	Materiais	,00	,00	24,31	,00
95066214	Outros Custos Diretos	,00	,00	33 175,94	,00
95066239	Custos Indiretos a Funções	,00	,00	13,50	,00
Totais :		0,00	0,00	33 213,75	0,00
Serviço: 0663 - Rede Viária - Monsanto - PQR					
950663	Rede Viária - Monsanto - PQR	,00	,00	112 751,53	,00
9506631	Custos Diretos	,00	,00	112 715,24	,00
95066314	Outros Custos Diretos	,00	,00	112 715,24	,00
Totais :		0,00	0,00	112 715,24	0,00

MUNICÍPIO DE IDANHA-A-NOVA

Ano: 2021

Mês de dezembro

Conta	Designação	Mês			Acumulado		
		Mov. Débito	Mov. Crédito	Saldo	Mov. Débito	Mov. Crédito	Saldo
Serviço: 0663 - Rede Viária - Monsanto - PQR							
95066339	Custos Indiretos a Funções	,00	,00	0,00	36,29	,00	36,29 D
Totais :		0,00	0,00	0,00	112 751,53	0,00	112 751,53 D
Serviço: 0664 - Rede Viária - Oledo - PQR							
950664	Rede Viária - Oledo - PQR	53,19	,00	53,19 D	11 779,16	,00	11 779,16 D
9506641	Custos Diretos	53,19	,00	53,19 D	11 775,74	,00	11 775,74 D
95066414	Outros Custos Diretos	53,19	,00	53,19 D	11 775,74	,00	11 775,74 D
95066439	Custos Indiretos a Funções	,00	,00	0,00	3,42	,00	3,42 D
Totais :		53,19	0,00	53,19 D	11 779,16	0,00	11 779,16 D
Serviço: 0665 - Rede Viária - Penha Garcia - PQR							
950665	Rede Viária - Penha Garcia - PQR	232,26	,00	232,26 D	40 703,13	,00	40 703,13 D
9506651	Custos Diretos	232,26	,00	232,26 D	40 690,34	,00	40 690,34 D
95066514	Matéria	,00	,00	0,00	34,47	,00	34,47 D
95066512	Mão de Obra Direta	,00	,00	0,00	486,22	,00	486,22 D
95066513	Materiais Diversos	,00	,00	0,00	210,84	,00	210,84 D
95066514	Outros Custos Diretos	232,26	,00	232,26 D	39 958,81	,00	39 958,81 D
95066539	Custos Indiretos a Funções	,00	,00	0,00	12,79	,00	12,79 D
Totais :		232,26	0,00	232,26 D	40 703,13	0,00	40 703,13 D
Serviço: 0666 - Rede Viária - Proença-a-Velha - PQR							
950666	Rede Viária - Proença-a-Velha - PQR	,00	,00	0,00	10 901,00	,00	10 901,00 D
9506661	Custos Diretos	,00	,00	0,00	10 897,58	,00	10 897,58 D
95066612	Mão de Obra Direta	,00	,00	0,00	136,29	,00	136,29 D
95066613	Materiais e Utilidades	,00	,00	0,00	147,28	,00	147,28 D
95066614	Outros Custos Diretos	,00	,00	0,00	10 614,01	,00	10 614,01 D
95066639	Custos Indiretos a Funções	,00	,00	0,00	3,42	,00	3,42 D
Totais :		0,00	0,00	0,00	10 901,00	0,00	10 901,00 D
Serviço: 0667 - Rede Viária - Rosmaninhal - PQR							
950667	Rede Viária - Rosmaninhal - PQR	,00	,00	0,00	135 568,68	,00	135 568,68 D
9506671	Custos Diretos	,00	,00	0,00	135 525,06	,00	135 525,06 D
95066714	Outros Custos Diretos	,00	,00	0,00	135 525,06	,00	135 525,06 D

MUNICÍPIO DE IDANHA-A-NOVA

Ano: 2021

Mês de dezembro

Conta	Designação	Mês		Acumulado	
		Mov. Débito	Mov. Crédito	Mov. Débito	Mov. Crédito
Serviço: 0667 - Rede Viária - Rosmaninhal - PQR					
95066739	Custos Indiretos a Funções	,00	,00	43,62	,00
Totais :		0,00	0,00	135 568,68	0,00
Serviço: 0668 - Rede Viária - Salvaterra do Extremo - PQR					
950668	Rede Viária - Salvaterra do Extremo - PQR	,00	,00	14 431,54	,00
9506681	Custos Diretos	,00	,00	14 426,96	,00
95066812	Mov. de Mão de Obra Diretos	,00	,00	148,54	,00
95066815	Materiais e Serviços	,00	,00	44,31	,00
95066814	Outros Custos Diretos	,00	,00	14 234,11	,00
95066839	Custos Indiretos a Funções	,00	,00	4,58	,00
Totais :		0,00	0,00	14 431,54	0,00
Serviço: 0669 - Rede Viária - São Miguel D'Acha - PQR					
950669	Rede Viária - São Miguel D'Acha - PQR	70,92	,00	16 388,01	,00
9506691	Custos Diretos	70,92	,00	16 382,80	,00
95066914	Outros Custos Diretos	70,92	,00	16 382,80	,00
95066939	Custos Indiretos a Funções	,00	,00	5,21	,00
Totais :		70,92	0,00	16 388,01	0,00
Serviço: 0670 - Rede Viária - Segura - PQR					
950670	Rede Viária - Segura - PQR	,00	,00	7 416,94	,00
9506701	Custos Diretos	,00	,00	7 414,55	,00
95067014	Outros Custos Diretos	,00	,00	7 414,55	,00
95067039	Custos Indiretos a Funções	,00	,00	2,39	,00
Totais :		0,00	0,00	7 416,94	0,00
Serviço: 0672 - Rede Viária - Zebreira - PQR					
950672	Rede Viária - Zebreira - PQR	,00	,00	158 115,48	,00
9506721	Custos Diretos	,00	,00	158 064,62	,00
95067214	Outros Custos Diretos	,00	,00	158 064,62	,00
95067239	Custos Indiretos a Funções	,00	,00	50,86	,00
Totais :		0,00	0,00	158 115,48	0,00
Serviço: 0674 - Jardim de Infância de Aldeia Sta Margarida - FUNC					
950674	Jardim de Infância de Aldeia Sta Margarida - FUNC	42,31	,00	1 049,67	,00

MUNICÍPIO DE IDANHA-A-NOVA

Ano: 2021

Mês de dezembro	Mês		Acumulado					
	Conta	Designação	Mov. Débito	Mov. Crédito	Saldo	Mov. Débito	Mov. Crédito	Saldo
Serviço: 0674 - Jardim de Infância de Aldeia Sta Margarida - FUNC								
9506741		Custos Diretos	42,31	,00	42,31 D	1 049,37	,00	1 049,37 D
95067414		Custos Custos Diretos	42,31	,00	42,31 D	1 049,37	,00	1 049,37 D
95067439		Custos Indiretos a Funções	,00	,00	0,00	,30	,00	0,30 D
		Totais :	42,31	0,00	42,31 D	1 049,67	0,00	1 049,67 D
Serviço: 0676 - Jardim de Infância de Idanha-a-Nova - FUNC								
950676		Jardim de Infância de Idanha-a-Nova - FUNC	1 975,82	,00	1 975,82 D	20 379,59	,00	20 379,59 D
9506761		Custos Diretos	1 975,82	,00	1 975,82 D	20 373,59	,00	20 373,59 D
95067611		Material	,00	,00	0,00	8,89	,00	8,89 D
95067612		Mão de Obra Direta	1 437,15	,00	1 437,15 D	16 862,56	,00	16 862,56 D
95067614		Outros Custos Diretos	538,67	,00	538,67 D	3 502,14	,00	3 502,14 D
95067639		Custos Indiretos a Funções	,00	,00	0,00	6,00	,00	6,00 D
		Totais :	1 975,82	0,00	1 975,82 D	20 379,59	0,00	20 379,59 D
Serviço: 0677 - Jardim de Infância de Idanha-a-Nova - PQR								
950677		Jardim de Infância de Idanha-a-Nova - PQR	,00	,00	0,00	89,89	,00	89,89 D
9506771		Custos Diretos	,00	,00	0,00	89,81	,00	89,81 D
95067712		Mão de Obra Direta	,00	,00	0,00	47,25	,00	47,25 D
95067713		Maquinaria e materiais	,00	,00	0,00	42,56	,00	42,56 D
95067739		Custos Indiretos a Funções	,00	,00	0,00	,08	,00	0,08 D
		Totais :	0,00	0,00	0,00	89,89	0,00	89,89 D
Serviço: 0678 - Jardim de Infância de Monsanto - FUNC								
950678		Jardim de Infância de Monsanto - FUNC	1 846,18	,00	1 846,18 D	22 952,60	,00	22 952,60 D
9506781		Custos Diretos	1 846,18	,00	1 846,18 D	22 945,84	,00	22 945,84 D
95067812		Mão de Obra Direta	1 665,95	,00	1 665,95 D	19 639,62	,00	19 639,62 D
95067814		Outros Custos Diretos	180,23	,00	180,23 D	3 306,22	,00	3 306,22 D
95067839		Custos Indiretos a Funções	,00	,00	0,00	6,76	,00	6,76 D
		Totais :	1 846,18	0,00	1 846,18 D	22 952,60	0,00	22 952,60 D
Serviço: 0679 - Jardim de Infância de Monsanto - PQR								
950679		Jardim de Infância de Monsanto - PQR	,00	,00	0,00	773,84	,00	773,84 D
9506791		Custos Diretos	,00	,00	0,00	773,17	,00	773,17 D
95067914		Mão de Obra Direta	,00	,00	0,00	773,17	,00	773,17 D

MUNICÍPIO DE IDANHA-A-NOVA

Ano: 2021

Mês de dezembro

Conta	Designação	Mês		Acumulado	
		Mov. Débito	Mov. Crédito	Mov. Débito	Mov. Crédito
Saldo	Saldo				
Serviço: 0679 - Jardim de Infância de Monsanto - PQR					
95067939	Custos Indiretos a Funções	,00	,00	,67	,00
Totais :		0,00	0,00	773,84	0,00
Serviço: 0680 - Jardim de Infância de Rosmaninhal - FUNC					
950680	Jardim de Infância de Rosmaninhal - FUNC	10 159,46	221,40	111 966,75	3 036,18
9506801	Custos Diretos	10 159,46	221,40	111 936,31	3 036,18
95068012	Mão de Obra Direta	8 292,57	,00	96 790,00	,00
95068014	Outros Custos Diretos	1 866,89	221,40	15 146,31	3 036,18
95068039	Custos Indiretos a Funções	,00	,00	30,44	,00
Totais :		10 159,46	221,40	111 966,75	3 036,18
Serviço: 0681 - Jardim de Infância de Rosmaninhal - PQR					
950681	Jardim de Infância de Rosmaninhal - PQR	,00	,00	430,42	,00
9506811	Custos Diretos	,00	,00	429,92	,00
95068111	Materiais	,00	,00	75,93	,00
95068112	Mão de Obra Direta	,00	,00	279,51	,00
95068113	Materiais e vitrais	,00	,00	74,48	,00
95068139	Custos Indiretos a Funções	,00	,00	,50	,00
Totais :		0,00	0,00	430,42	0,00
Serviço: 0682 - EB 1 e JI de Ladoeiro - FUNC					
950682	EB 1 e JI de Ladoeiro - FUNC	2 720,87	43,17	35 792,52	79,58
9506821	Custos Diretos	2 720,87	43,17	35 782,26	79,58
95068211	Materiais	,00	,00	51,62	,00
95068212	Mão de Obra Direta	2 180,75	,00	24 521,64	,00
95068214	Outros Custos Diretos	540,12	43,17	11 209,00	79,58
95068239	Custos Indiretos a Funções	,00	,00	10,26	,00
Totais :		2 720,87	43,17	35 792,52	79,58
Serviço: 0683 - EB 1 e JI de Ladoeiro - PQR					
950683	EB 1 e JI de Ladoeiro - PQR	5,60	,00	179,49	,00
9506831	Custos Diretos	5,60	,00	179,49	,00
95068311	Materiais	5,60	,00	38,37	,00
95068312	Mão de Obra Direta	,00	,00	98,56	,00

R

MUNICÍPIO DE IDANHA-A-NOVA

Ano: 2021

Mês de dezembro

Conta	Designação	Mês		Acumulado	
		Mov. Débito	Mov. Crédito	Mov. Débito	Mov. Crédito
Serviço: 0683 - EB 1 e JI de Ladoeiro - PQR					
95068314	Materiais e Materiais	,00	,00	42,56	,00
Totais :		5,60	0,00	179,49	0,00
Serviço: 0684 - EB 1 e JI de S. Miguel D'Acha - FUNC					
950684	EB 1 e JI de S. Miguel D'Acha - FUNC	3 313,84	201,79	39 781,44	201,79
9506841	Custos Diretos	3 313,84	201,79	39 769,93	201,79
95068414	Mão de Obra Direta	3 211,78	,00	37 443,12	,00
95068444	Outros Custos Diretos	102,06	201,79	2 326,81	201,79
95068439	Custos Indiretos a Funções	,00	,00	11,51	,00
Totais :		3 313,84	201,79	39 781,44	201,79
Serviço: 0685 - EB 1 e JI de S. Miguel D'Acha - PQR					
950685	EB 1 e JI de S. Miguel D'Acha - PQR	,00	,00	208,30	,00
9506851	Custos Diretos	,00	,00	208,22	,00
95068514	Mão de Obra Direta	,00	,00	108,22	,00
95068514	Outros Custos Diretos	,00	,00	100,00	,00
95068539	Custos Indiretos a Funções	,00	,00	,08	,00
Totais :		0,00	0,00	208,30	0,00
Serviço: 0686 - EB 1 e JI de Penha Garcia - FUNC					
950686	EB 1 e JI de Penha Garcia - FUNC	683,10	,00	8 604,14	,00
9506861	Custos Diretos	683,10	,00	8 602,00	,00
95068612	Mão de Obra Direta	534,82	,00	1 593,24	,00
95068614	Outros Custos Diretos	148,28	,00	7 008,76	,00
95068639	Custos Indiretos a Funções	,00	,00	2,14	,00
Totais :		683,10	0,00	8 604,14	0,00
Serviço: 0688 - EB 1 de Rosmaninhal-CF					
950688	EB 1 de Rosmaninhal-CF	,00	,00	1 007,48	,00
9506881	Custos Diretos	,00	,00	1 007,16	,00
95068814	Outros Custos Diretos	,00	,00	1 007,16	,00
95068839	Custos Indiretos a Funções	,00	,00	,32	,00
Totais :		0,00	0,00	1 007,48	0,00

MUNICÍPIO DE IDANHA-A-NOVA

Ano: 2021

Mês de dezembro

Conta	Designação	Mês			Acumulado		
		Mov. Débito	Mov. Crédito	Saldo	Mov. Débito	Mov. Crédito	Saldo
Serviço: 0690 - EB 1 e JI de Zebreira - FUNC							
950690	EB 1 e JI de Zebreira - FUNC	5 852,74	,00	5 852,74 D	65 812,94	,00	65 812,94 D
9506901	Custos Diretos	5 852,74	,00	5 852,74 D	65 793,73	,00	65 793,73 D
95069011	Materiais	545,87	,00	545,87 D	545,87	,00	545,87 D
95069012	Mão de Obra Direta	4 747,60	,00	4 747,60 D	56 971,20	,00	56 971,20 D
95069014	Outros Custos Diretos	559,27	,00	559,27 D	8 276,66	,00	8 276,66 D
95069039	Custos Indiretos a Funções	,00	,00	0,00	19,21	,00	19,21 D
	Totais :	5 852,74	0,00	5 852,74 D	65 812,94	0,00	65 812,94 D
Serviço: 0691 - EB 1 e JI de Zebreira - PQR							
950691	EB 1 e JI de Zebreira - PQR	506,88	,00	506,88 D	1 031,75	,00	1 031,75 D
9506911	Custos Diretos	506,88	,00	506,88 D	1 031,75	,00	1 031,75 D
95069111	Materiais	506,88	,00	506,88 D	1 031,75	,00	1 031,75 D
	Totais :	506,88	0,00	506,88 D	1 031,75	0,00	1 031,75 D
Serviço: 0692 - EB 1 de Idanha-a-Nova (Escola Velha) - FUNC							
950692	EB 1 de Idanha-a-Nova (Escola Velha) - FUNC	2 586,40	,00	2 586,40 D	36 588,51	,00	36 588,51 D
9506921	Custos Diretos	2 586,40	,00	2 586,40 D	36 578,28	,00	36 578,28 D
95069212	Mão de Obra Direta	726,44	,00	726,44 D	2 794,22	,00	2 794,22 D
95069214	Outros Custos Diretos	1 859,96	,00	1 859,96 D	33 784,06	,00	33 784,06 D
95069239	Custos Indiretos a Funções	,00	,00	0,00	10,23	,00	10,23 D
	Totais :	2 586,40	0,00	2 586,40 D	36 588,51	0,00	36 588,51 D
Serviço: 0693 - EB 1 de Idanha-a-Nova (Escola Velha) - PQR							
950693	EB 1 de Idanha-a-Nova (Escola Velha) - PQR	,00	,00	0,00	10,12	,00	10,12 D
9506931	Custos Diretos	,00	,00	0,00	10,11	,00	10,11 D
95069311	Materiais	,00	,00	0,00	10,11	,00	10,11 D
95069339	Custos Indiretos a Funções	,00	,00	0,00	,01	,00	0,01 D
	Totais :	0,00	0,00	0,00	10,12	0,00	10,12 D
Serviço: 0694 - EB 1 de Idanha-a-Nova (Escola Nova)-CF							
950694	EB 1 de Idanha-a-Nova (Escola Nova)-CF	2 483,84	,00	2 483,84 D	14 277,51	,00	14 277,51 D
9506941	Custos Diretos	2 483,84	,00	2 483,84 D	14 272,22	,00	14 272,22 D
95069414	Outros Custos Diretos	2 483,84	,00	2 483,84 D	14 272,22	,00	14 272,22 D

MUNICÍPIO DE IDANHA-A-NOVA

Ano: 2021

Mês de dezembro

Conta	Designação	Mês		Acumulado	
		Mov. Débito	Mov. Crédito	Mov. Débito	Mov. Crédito
Serviço: 0694 - EB 1 de Idanha-a-Nova (Escola Nova)-CF					
95069439	Custos Indiretos a Funções	,00	,00	5,29	5,29 D
Totais :		2 483,84	0,00	14 277,51	14 277,51 D
Serviço: 0696 - EB 1 de Monsanto (Relva)-CF					
950696	EB 1 de Monsanto (Relva)-CF	24,09	,00	135,00	135,00 D
9506961	Custos Diretos	24,09	,00	134,98	134,98 D
95069614	Diretos Custos Diretos	24,09	,00	134,98	134,98 D
95069639	Custos Indiretos a Funções	,00	,00	,02	0,02 D
Totais :		24,09	0,00	135,00	135,00 D
Serviço: 0698 - EB 1 e JI de Termas de Monfortinho - FUNC					
950698	EB 1 e JI de Termas de Monfortinho - FUNC	6 465,19	221,40	78 127,35	77 905,95 D
9506981	Custos Diretos	6 465,19	221,40	78 104,45	77 883,05 D
95069811	Materiais	,00	,00	20,96	20,96 D
95069812	Mão de Obra Direta	5 629,91	,00	67 192,84	67 192,84 D
95069813	Quilhos Custos Diretos	835,28	221,40	10 880,65	10 669,25 D
95069839	Custos Indiretos a Funções	,00	,00	22,90	22,90 D
Totais :		6 465,19	221,40	78 127,35	77 905,95 D
Serviço: 0699 - EB 1 e JI de Termas de Monfortinho - PQR					
950699	EB 1 e JI de Termas de Monfortinho - PQR	284,00	,00	755,71	755,71 D
9506991	Custos Diretos	284,00	,00	755,48	755,48 D
95069911	Materiais	104,38	,00	314,59	314,59 D
95069912	Mão de Obra Direta	94,50	,00	318,85	318,85 D
95069913	Materiais Wares	85,12	,00	101,08	101,08 D
95069914	Quilhos Custos Diretos	,00	,00	20,96	20,96 D
95069939	Custos Indiretos a Funções	,00	,00	,23	0,23 D
Totais :		284,00	0,00	755,71	755,71 D
Serviço: 0700 - EB 2, 3 José Silvestre Ribeiro - FUNC					
950700	EB 2, 3 José Silvestre Ribeiro - FUNC	42 484,24	395,09	454 800,19	454 301,83 D
9507001	Custos Diretos	42 484,24	395,09	454 669,80	454 171,44 D
95070011	Materiais	685,81	,00	1 485,32	1 485,32 D
95070012	Mão de Obra Direta	31 936,19	,00	388 804,97	388 804,97 D
95070014	Diretos Custos Diretos	9 862,24	395,09	64 379,51	63 881,15 D

MUNICÍPIO DE IDANHA-A-NOVA

Ano: 2021

Mês de dezembro

Conta	Designação	Mês		Acumulado		
		Mov. Débito	Mov. Crédito	Mov. Débito	Mov. Crédito	Saldo
Serviço: 0700 - EB 2, 3 José Silvestre Ribeiro - FUNC						
95070039	Custos Indiretos a Funções	,00	,00	130,39	,00	130,39 D
Totais :		42 484,24	395,09	454 800,19	498,36	454 301,83 D
Serviço: 0701 - EB 2, 3 José Silvestre Ribeiro - PQR						
950701	EB 2, 3 José Silvestre Ribeiro - PQR	605,19	,00	10 044,60	,00	10 044,60 D
9507011	Custos Diretos	605,19	,00	10 037,16	,00	10 037,16 D
95070111	Materiais	605,19	,00	5 217,89	,00	5 217,89 D
95070114	Outros Custos Diretos	,00	,00	4 819,27	,00	4 819,27 D
95070139	Custos Indiretos a Funções	,00	,00	7,44	,00	7,44 D
Totais :		605,19	0,00	10 044,60	0,00	10 044,60 D
Serviço: 0702 - Biblioteca Municipal - FUNC						
950702	Biblioteca Municipal - FUNC	12 049,05	,00	103 928,53	,00	103 928,53 D
9507021	Custos Diretos	12 049,05	,00	103 899,03	,00	103 899,03 D
95070211	Materiais	,00	,00	323,27	,00	323,27 D
95070212	Mão de Obra Direta	9 094,27	,00	78 190,09	,00	78 190,09 D
95070214	Outros Custos Diretos	2 954,78	,00	25 385,67	,00	25 385,67 D
95070239	Custos Indiretos a Funções	,00	,00	29,50	,00	29,50 D
9750702	Biblioteca Municipal - FUNC	,00	3,00	1,63	29,18	27,55 C
975070270	Impostos, contribuições e taxas	,00	3,00	,00	8,00	8,00 C
975070272	Prestações de serviços e concessões	,00	,00	1,63	21,18	19,55 C
Totais :		12 049,05	3,00	103 930,16	29,18	103 900,98 D
Serviço: 0703 - Biblioteca Municipal - PQR						
950703	Biblioteca Municipal - PQR	,00	,00	3 670,40	,00	3 670,40 D
9507031	Custos Diretos	,00	,00	3 668,70	,00	3 668,70 D
95070311	Materiais	,00	,00	1 985,24	,00	1 985,24 D
95070312	Mão de Obra Direta	,00	,00	1 197,21	,00	1 197,21 D
95070313	Materiais e Materiais	,00	,00	198,80	,00	198,80 D
95070314	Outros Custos Diretos	,00	,00	287,45	,00	287,45 D
95070339	Custos Indiretos a Funções	,00	,00	1,70	,00	1,70 D
Totais :		0,00	0,00	3 670,40	0,00	3 670,40 D
Serviço: 0708 - Rede Museológica - FUNC						
950708	Rede Museológica - FUNC	1 106,82	,00	16 404,33	,00	16 404,33 D

MUNICÍPIO DE IDANHA-A-NOVA

Ano: 2021

Mês de dezembro

Conta	Designação	Mês		Acumulado		
		Mov. Débito	Mov. Crédito	Mov. Débito	Mov. Crédito	
Serviço: 0708 - Rede Museológica - FUNC						
9507081	Custos Diretos	1 106,82	,00	1 106,82 D	,00	16 396,91 D
95070811	Material	,00	,00	0,00	,00	12,76 D
95070812	Mão de Obra Direta	1 106,82	,00	1 106,82 D	,00	13 281,84 D
95070814	Outros Custos Diretos	,00	,00	0,00	,00	3 102,31 D
95070839	Custos Indiretos a Funções	,00	,00	0,00	,00	7,42 D
9750708	Rede Museológica - FUNC	,00	,00	0,00	,00	208,00 C
975070872	Prestações de serviços e concessões	,00	,00	0,00	,00	208,00 C
Totais :		1 106,82	0,00	1 106,82 D	208,00	16 196,33 D
Serviço: 0710 - Rede Museológica - Eventos e exposições						
950710	Rede Museológica - Eventos e exposições	2 587,79	,00	2 587,79 D	,00	27 930,33 D
9507101	Custos Diretos	2 587,79	,00	2 587,79 D	,00	27 924,61 D
95071011	Material	,00	,00	0,00	,00	26,44 D
95071014	Outros Custos Diretos	2 587,79	,00	2 587,79 D	,00	27 898,17 D
95071039	Custos Indiretos a Funções	,00	,00	0,00	,00	5,72 D
Totais :		2 587,79	0,00	2 587,79 D	1 584,00	27 930,33 D
Serviço: 0712 - Núcleo de Casas Etnográficas de Penha Garcia- FUNC						
950712	Núcleo de Casas Etnográficas de Penha Garcia- FUNC	652,53	,00	652,53 D	,00	5 320,25 D
9507121	Custos Diretos	652,53	,00	652,53 D	,00	5 319,33 D
95071212	Mão de Obra Direta	574,86	,00	574,86 D	,00	2 298,44 D
95071214	Outros Custos Diretos	77,67	,00	77,67 D	,00	3 019,89 D
95071239	Custos Indiretos a Funções	,00	,00	0,00	,00	0,92 D
Totais :		652,53	0,00	652,53 D	0,00	5 320,25 D
Serviço: 0714 - Centro Cultural Raiano - FUNC						
950714	Centro Cultural Raiano - FUNC	24 078,10	,00	24 078,10 D	,00	285 641,50 D
9507141	Custos Diretos	24 078,10	,00	24 078,10 D	,00	285 556,76 D
95071411	Material	24,51	,00	24,51 D	,00	763,12 D
95071412	Mão de Obra Direta	14 328,18	,00	14 328,18 D	,00	172 032,52 D
95071414	Outros Custos Diretos	9 725,41	,00	9 725,41 D	,00	112 761,12 D
95071439	Custos Indiretos a Funções	,00	,00	0,00	,00	84,74 D
Totais :		24 078,10	0,00	24 078,10 D	0,00	285 641,50 D

MUNICÍPIO DE IDANHA-A-NOVA

Ano: 2021

Mês de dezembro

Conta	Designação	Mês		Acumulado	
		Mov. Débito	Mov. Crédito	Mov. Débito	Mov. Crédito
Serviço: 0715 - Centro Cultural Raiano - PQR					
950715	Centro Cultural Raiano - PQR	469,86	,00	469,86 D	,00
9507151	Custos Diretos	469,86	,00	469,86 D	,00
95071511	Material	418,55	,00	418,55 D	,00
95071512	Mão de Obra Direta	51,31	,00	51,31 D	,00
95071513	Matrimônio a Valoriz	,00	,00	0,00	,00
95071514	Outros Custos Diretos	,00	,00	0,00	,00
95071539	Custos Indiretos a Funções	,00	,00	0,00	,00
	Totais :	469,86	0,00	469,86 D	0,00
Serviço: 0718 - Outras actividades do CCR					
950718	Outras actividades do CCR	6 485,47	,00	6 485,47 D	,00
9507181	Custos Diretos	6 485,47	,00	6 485,47 D	,00
95071812	Mão de Obra Direta	4 258,54	,00	4 258,54 D	,00
95071814	Outros Custos Diretos	2 226,93	,00	2 226,93 D	,00
95071839	Custos Indiretos a Funções	,00	,00	0,00	,00
	Totais :	6 485,47	0,00	6 485,47 D	0,00
Serviço: 0719 - Gabinete de Arqueologia e Restauro					
950719	Gabinete de Arqueologia e Restauro	8 287,14	,00	8 287,14 D	,00
9507191	Custos Diretos	8 287,14	,00	8 287,14 D	,00
95071911	Material	,00	,00	0,00	,00
95071912	Mão de Obra Direta	8 287,14	,00	8 287,14 D	,00
95071939	Custos Indiretos a Funções	,00	,00	0,00	,00
	Totais :	8 287,14	0,00	8 287,14 D	0,00
Serviço: 0720 - Centro de Artes Tradicionais - FUNC					
950720	Centro de Artes Tradicionais - FUNC	3 430,93	,00	3 430,93 D	,00
9507201	Custos Diretos	3 430,93	,00	3 430,93 D	,00
95072011	Material	,00	,00	0,00	,00
95072012	Mão de Obra Direta	3 232,09	,00	3 232,09 D	,00
95072014	Outros Custos Diretos	198,84	,00	198,84 D	,00
95072039	Custos Indiretos a Funções	,00	,00	0,00	,00
97507201	Centro de Artes Tradicionais - FUNC	,00	178,86	178,86 C	,00
975072071	Vendas	,00	178,86	178,86 C	,00
	Totais :	3 430,93	178,86	3 430,93 D	178,86 C
	Totais :	19 312,86	178,86	19 312,86 D	178,86 C
	Totais :	4 615,89	1,11	4 615,89 D	1,11 D
	Totais :	4 615,89	0,00	4 615,89 D	0,00
	Totais :	59 147,98	0,00	59 147,98 D	0,00
	Totais :	59 129,00	0,00	59 129,00 D	0,00
	Totais :	51 102,48	0,00	51 102,48 D	0,00
	Totais :	8 026,52	0,00	8 026,52 D	0,00
	Totais :	18,98	0,00	18,98 D	0,00
	Totais :	59 147,98	0,00	59 147,98 D	0,00
	Totais :	99 504,02	0,00	99 504,02 D	0,00
	Totais :	99 474,67	0,00	99 474,67 D	0,00
	Totais :	28,99	0,00	28,99 D	0,00
	Totais :	99 445,68	0,00	99 445,68 D	0,00
	Totais :	29,35	0,00	29,35 D	0,00
	Totais :	99 504,02	0,00	99 504,02 D	0,00
	Totais :	40 358,18	0,00	40 358,18 D	0,00
	Totais :	40 346,38	0,00	40 346,38 D	0,00
	Totais :	237,61	0,00	237,61 D	0,00
	Totais :	37 633,72	0,00	37 633,72 D	0,00
	Totais :	2 475,05	0,00	2 475,05 D	0,00
	Totais :	11,80	0,00	11,80 D	0,00
	Totais :	15,45	2 397,71	15,45 C	2 397,71 C
	Totais :	178,86	2 397,71	178,86 C	2 397,71 C

MUNICÍPIO DE IDANHA-A-NOVA

Ano: 2021

Mês de dezembro

Conta	Designação	Mês		Acumulado	
		Mov. Débito	Mov. Crédito	Mov. Débito	Mov. Crédito
Serviço: 0720 - Centro de Artes Tradicionais - FUNC					
975072078	Outros rendimentos e ganhos	,00	,00	15,45	,00
Totais :		3 430,93	178,86	40 373,63	2 397,71
Serviço: 0721 - Centro de Artes Tradicionais - PQR					
950721	Centro de Artes Tradicionais - PQR	203,71	,00	1 054,68	,00
9507211	Custos Diretos	203,71	,00	1 054,19	,00
95072111	Materiais	49,78	,00	575,81	,00
95072112	Mão de Obra Direta	153,93	,00	434,84	,00
95072113	Maquinaria e Veículos	,00	,00	43,54	,00
95072139	Custos Indiretos a Funções	,00	,00	,49	,00
Totais :		203,71	0,00	1 054,68	0,00
Serviço: 0725 - Fórum Cultural - FUNC					
950725	Fórum Cultural - FUNC	4 081,61	37,41	41 516,45	37,41
9507251	Custos Diretos	4 081,61	37,41	41 504,38	37,41
95072511	Material	,00	,00	100,59	,00
95072512	Mão de Obra Direta	2 972,97	,00	35 675,64	,00
95072514	Outros Custos Diretos	1 108,64	37,41	5 728,15	37,41
95072539	Custos Indiretos a Funções	,00	,00	12,07	,00
Totais :		4 081,61	37,41	41 516,45	37,41
Serviço: 0726 - Fórum Cultural - PQR					
950726	Fórum Cultural - PQR	121,30	,00	670,27	,00
9507261	Custos Diretos	121,30	,00	670,27	,00
95072611	Materiais	121,30	,00	436,82	,00
95072612	Mão de Obra Direta	,00	,00	178,29	,00
95072614	Maquinaria e Veículos	,00	,00	55,16	,00
Totais :		121,30	0,00	670,27	0,00
Serviço: 0733 - Fontanários/Chafarizes - FUNC					
950733	Fontanários/Chafarizes - FUNC	174,03	,00	2 229,68	38,42
9507331	Custos Diretos	174,03	,00	2 229,06	38,42
95073314	Outros Custos Diretos	174,03	,00	2 229,06	38,42
Totais :		174,03	0,00	2 229,06	38,42

MUNICÍPIO DE IDANHA-A-NOVA

Ano: 2021

Mês de dezembro

Conta	Designação	Mês		Acumulado			
		Mov. Débito	Mov. Crédito	Saldo	Mov. Débito	Mov. Crédito	Saldo
Serviço: 0733 - Fontanários/Chafarizes - FUNC							
95073339	Custos Indiretos a Funções	,00	,00	0,00	,62	,00	0,62 D
Totais :		174,03	0,00	174,03 D	2 229,68	38,42	2 191,26 D
Serviço: 0734 - Fontanários/Chafarizes - PQR							
950734	Fontanários/Chafarizes - PQR	,00	,00	0,00	502,69	,00	502,69 D
9507341	Custos Diretos	,00	,00	0,00	502,47	,00	502,47 D
95073411	Material	,00	,00	0,00	367,79	,00	367,79 D
95073412	Mão de Obra Direta	,00	,00	0,00	102,76	,00	102,76 D
95073413	Materiais e Serviços	,00	,00	0,00	31,92	,00	31,92 D
95073439	Custos Indiretos a Funções	,00	,00	0,00	,22	,00	0,22 D
Totais :		0,00	0,00	0,00	502,69	0,00	502,69 D
Serviço: 0735 - Fornos Comunitários - FUNC							
950735	Fornos Comunitários - FUNC	79,47	,00	79,47 D	1 095,35	,00	1 095,35 D
9507351	Custos Diretos	79,47	,00	79,47 D	1 095,10	,00	1 095,10 D
95073513	Outros Custos Diretos	79,47	,00	79,47 D	1 095,10	,00	1 095,10 D
95073539	Custos Indiretos a Funções	,00	,00	0,00	,25	,00	0,25 D
Totais :		79,47	0,00	79,47 D	1 095,35	0,00	1 095,35 D
Serviço: 0739 - Posto de Turismo de Penha Garcia - FUNC							
950739	Posto de Turismo de Penha Garcia - FUNC	2 575,76	,00	2 575,76 D	32 595,08	,00	32 595,08 D
9507391	Custos Diretos	2 575,76	,00	2 575,76 D	32 585,66	,00	32 585,66 D
9507391*	Material	,00	,00	0,00	140,70	,00	140,70 D
95073912	Mão de Obra Direta	2 558,28	,00	2 558,28 D	30 699,36	,00	30 699,36 D
95073914	Outros Custos Diretos	17,48	,00	17,48 D	1 745,60	,00	1 745,60 D
95073939	Custos Indiretos a Funções	,00	,00	0,00	9,42	,00	9,42 D
Totais :		2 575,76	0,00	2 575,76 D	32 595,08	0,00	32 595,08 D
Serviço: 0740 - Posto de Turismo de Penha Garcia - PQR							
950740	Posto de Turismo de Penha Garcia - PQR	,00	,00	0,00	20,47	,00	20,47 D
9507401	Custos Diretos	,00	,00	0,00	20,47	,00	20,47 D
95074011	Material	,00	,00	0,00	20,47	,00	20,47 D
Totais :		0,00	0,00	0,00	20,47	0,00	20,47 D

MUNICÍPIO DE IDANHA-A-NOVA

Ano: 2021

Mês de dezembro

Conta	Designação	Mês		Acumulado	
		Mov. Débito	Mov. Crédito	Mov. Débito	Mov. Crédito
Serviço: 0741 - Posto de Turismo de Monsanto - FUNC					
950741	Posto de Turismo de Monsanto - FUNC	2 834,69	,00	2 834,69 D	,00
9507411	Custos Diretos	2 834,69	,00	2 834,69 D	,00
95074111	Material	,00	,00	0,00	,00
95074112	Mão de Obra Direta	1 487,59	,00	1 487,59 D	,00
95074114	Outros Custos Diretos	1 347,10	,00	1 347,10 D	,00
95074139	Custos Indiretos a Funções	,00	,00	0,00	,00
	Totais :	2 834,69	0,00	2 834,69 D	0,00
Serviço: 0742 - Posto de Turismo de Monsanto - PQR					
950742	Posto de Turismo de Monsanto - PQR	59,71	,00	59,71 D	,00
9507421	Custos Diretos	59,71	,00	59,71 D	,00
95074211	Material	59,71	,00	59,71 D	,00
95074212	Mão de Obra Direta	,00	,00	0,00	,00
95074213	Máquina e Veículos	,00	,00	0,00	,00
95074239	Custos Indiretos a Funções	,00	,00	0,00	,00
	Totais :	59,71	0,00	59,71 D	0,00
Serviço: 0743 - Posto de Turismo de Medelim - FUNC					
950743	Posto de Turismo de Medelim - FUNC	1 413,28	,00	1 413,28 D	,00
9507431	Custos Diretos	1 413,28	,00	1 413,28 D	,00
95074312	Mão de Obra Direta	1 288,54	,00	1 288,54 D	,00
95074314	Outros Custos Diretos	124,74	,00	124,74 D	,00
95074339	Custos Indiretos a Funções	,00	,00	0,00	,00
	Totais :	1 413,28	0,00	1 413,28 D	0,00
Serviço: 0745 - Posto de Turismo de Proença-a-Velha - FUNC					
950745	Posto de Turismo de Proença-a-Velha - FUNC	1 506,00	,00	1 506,00 D	,00
9507451	Custos Diretos	1 506,00	,00	1 506,00 D	,00
95074511	Material	,00	,00	0,00	,00
95074512	Mão de Obra Direta	1 000,75	,00	1 000,75 D	,00
95074514	Outros Custos Diretos	505,25	,00	505,25 D	,00
95074539	Custos Indiretos a Funções	,00	,00	0,00	,00
	Totais :	1 506,00	0,00	1 506,00 D	0,00
Serviço: 0746 - Posto de Turismo de Proença-a-Velha - PQR					
950746	Posto de Turismo de Proença-a-Velha - PQR	1 825,72	,00	1 825,72 D	,00
9507461	Custos Diretos	1 825,72	,00	1 825,72 D	,00
95074611	Material	1 825,72	,00	1 825,72 D	,00
95074612	Mão de Obra Direta	,00	,00	0,00	,00
95074613	Máquina e Veículos	,00	,00	0,00	,00
95074639	Custos Indiretos a Funções	,00	,00	0,00	,00
	Totais :	1 825,72	0,00	1 825,72 D	0,00
Serviço: 0747 - Posto de Turismo de Proença-a-Velha - PQR					
950747	Posto de Turismo de Proença-a-Velha - PQR	18 308,69	,00	18 308,69 D	,00
9507471	Custos Diretos	18 308,69	,00	18 308,69 D	,00
95074711	Material	18 308,69	,00	18 308,69 D	,00
95074712	Mão de Obra Direta	,00	,00	0,00	,00
95074713	Máquina e Veículos	,00	,00	0,00	,00
95074739	Custos Indiretos a Funções	,00	,00	0,00	,00
	Totais :	18 308,69	0,00	18 308,69 D	0,00

MUNICÍPIO DE IDANHA-A-NOVA

Ano: 2021

Mês de dezembro

Conta	Designação	Mês		Acumulado		
		Mov. Débito	Mov. Crédito	Mov. Débito	Mov. Crédito	Saldo
Serviço: 0746 - Posto de Turismo de Proença-a-Velha - PQR						
950746	Posto de Turismo de Proença-a-Velha - PQR	,00	,00	2 448,87	,00	2 448,87 D
9507461	Custos Diretos	,00	,00	2 448,86	,00	2 448,86 D
95074611	Material	,00	,00	10,86	,00	10,86 D
95074614	Outros Custos Diretos	,00	,00	2 438,00	,00	2 438,00 D
95074639	Custos Indiretos a Funções	,00	,00	,01	,00	0,01 D
	Totais :	0,00	0,00	2 448,87	0,00	2 448,87 D
Serviço: 0747 - Posto de Turismo de Segura - FUNC						
950747	Posto de Turismo de Segura - FUNC	1 231,47	,00	1 762,01	,00	1 762,01 D
9507471	Custos Diretos	1 231,47	,00	1 756,70	,00	1 756,70 D
95074711	Mão de Obra Direta	1 178,33	,00	1 139,96	,00	14 139,96 D
95074714	Outros Custos Diretos	53,14	,00	3 616,74	,00	3 616,74 D
95074739	Custos Indiretos a Funções	,00	,00	5,31	,00	5,31 D
	Totais :	1 231,47	0,00	1 762,01	0,00	1 762,01 D
Serviço: 0749 - Posto de Turismo de Idanha-a-Velha - FUNC						
950749	Posto de Turismo de Idanha-a-Velha - FUNC	1 512,46	,00	2 016,19	,00	2 016,19 D
9507491	Custos Diretos	1 512,46	,00	2 010,47	,00	2 010,47 D
95074911	Material	,00	,00	2,61	,00	2,61 D
95074914	Mão de Obra Direta	1 478,00	,00	17 230,11	,00	17 230,11 D
95074914	Outros Custos Diretos	34,46	,00	2 927,75	,00	2 927,75 D
95074939	Custos Indiretos a Funções	,00	,00	5,72	,00	5,72 D
	Totais :	1 512,46	0,00	2 016,19	0,00	2 016,19 D
Serviço: 0750 - Posto de Turismo de Idanha-a-Velha - PQR						
950750	Posto de Turismo de Idanha-a-Velha - PQR	,00	,00	880,07	,00	880,07 D
9507501	Custos Diretos	,00	,00	879,97	,00	879,97 D
95075011	Material	,00	,00	506,10	,00	506,10 D
95075014	Mão de Obra Direta	,00	,00	272,79	,00	272,79 D
95075014	Outros Custos Diretos	,00	,00	101,08	,00	101,08 D
95075039	Custos Indiretos a Funções	,00	,00	,10	,00	0,10 D
	Totais :	0,00	0,00	880,07	0,00	880,07 D
Serviço: 0751 - Edif. do Laboratório de Arqueologia - FUNC						
950751	Edif. do Laboratório de Arqueologia - FUNC	,00	,00	1 958,09	,00	1 958,09 D

MUNICÍPIO DE IDANHA-A-NOVA

Ano: 2021

Mês de dezembro

Conta	Designação	Mês		Acumulado	
		Mov. Débito	Mov. Crédito	Mov. Débito	Mov. Crédito
Serviço: 0751 - Edif. do Laboratório de Arqueologia - FUNC					
9507511	Custos Diretos	,00	,00	1 957,45	,00
95075114	Outros Custos Diretos	,00	,00	1 957,45	,00
95075139	Custos Indiretos a Funções	,00	,00	,64	,00
Totais :		0,00	0,00	1 958,09	0,00
Serviço: 0753 - Piscinas Municipais de Idanha-a-Nova - FUNC					
950753	Piscinas Municipais de Idanha-a-Nova - FUNC	8 450,88	,00	8 450,88 D	755,97
9507531	Custos Diretos	8 450,88	,00	8 450,88 D	755,97
95075311	Manutênc	,00	0,00	1 037,86	,00
95075312	Mão de Obra Direta	4 455,88	,00	55 089,24	,00
95075314	Outros Custos Diretos	3 995,00	,00	110 902,69	755,97
95075339	Custos Indiretos a Funções	,00	,00	40,43	,00
9507532	Reservas Financeiras de Idanha-a-Nova - FUNC	,00	557,50	557,50 C	28 137,50
95075372	Prestações de serviços e concessões	,00	557,50	557,50 C	28 137,50
Totais :		8 450,88	557,50	7 893,38 D	28 893,47
Serviço: 0754 - Piscinas Municipais de Idanha-a-Nova - PQR					
950754	Piscinas Municipais de Idanha-a-Nova - PQR	592,61	,00	592,61 D	,00
9507541	Custos Diretos	592,61	,00	592,61 D	,00
95075411	Manutênc	592,61	,00	592,61 D	,00
95075412	Mão de Obra Direta	,00	0,00	679,07	,00
95075413	Móveis e Materiais	,00	0,00	225,75	,00
95075414	Outros Custos Diretos	,00	0,00	187,00	,00
95075439	Custos Indiretos a Funções	,00	,00	1,16	,00
Totais :		592,61	0,00	592,61 D	0,00
Serviço: 0755 - Piscinas Municipais Termas de Monfortinho - FUNC					
950755	Piscinas Municipais Termas de Monfortinho - FUNC	249,43	,00	249,43 D	876,00
9507551	Custos Diretos	249,43	,00	249,43 D	876,00
95075511	Manutênc	,00	0,00	228,50	,00
95075514	Outros Custos Diretos	249,43	,00	249,43 D	876,00
95075539	Custos Indiretos a Funções	,00	,00	12,38	,00
9507552	Piscinas Municipais Termas de Monfortinho - FUNC	,00	0,00	0,00	19 347,50
Totais :		249,43	0,00	249,43 D	876,00
Totais :		19 592,31	557,50	17 693,38 D	29 893,47

MUNICÍPIO DE IDANHA-A-NOVA

Ano: 2021

Mês de dezembro

Conta	Designação	Mês		Acumulado	
		Mov. Débito	Mov. Crédito	Mov. Débito	Mov. Crédito
Saldo	Saldo				
Serviço: 0755 - Piscinas Municipais Termas de Monfortinho - FUNC					
975075572	Prestações de serviços e concessões	,00	,00	,00	19 347,50
Totais :		249,43	0,00	47 596,68	20 223,50
Serviço: 0756 - Piscinas Municipais Termas de Monfortinho - PQR					
950756	Piscinas Municipais Termas de Monfortinho - PQR	,00	,00	,00	4 543,44 D
9507561	Custos Diretos	,00	,00	4 543,44	,00
95075611	Matérias	,00	,00	4 541,86	,00
95075612	Mão de Obra Direta	,00	,00	2 231,02	,00
95075613	Manutenção e vigiância	,00	,00	2 192,82	,00
95075639	Custos Indiretos a Funções	,00	,00	118,02	,00
Totais :		0,00	0,00	4 543,44	1,58 D
Serviço: 0757 - Piscinas Municipais de Zebreira - FUNC					
950757	Piscinas Municipais de Zebreira - FUNC	278,34	,00	278,34 D	828,00
9507571	Custos Diretos	278,34	,00	278,34 D	828,00
95075711	Matérias	,00	,00	480,50	,00
95075712	Outros Custos Diretos	278,34	,00	44 819,60	828,00
95075739	Custos Indiretos a Funções	,00	,00	8,40	,00
9750757	Piscinas Municipais de Zebreira - FUNC	,00	,00	,00	12 074,50
975075772	Prestações de serviços e concessões	,00	,00	,00	12 074,50
Totais :		278,34	0,00	45 308,50	12 902,50
Serviço: 0758 - Piscinas Municipais de Zebreira - PQR					
950758	Piscinas Municipais de Zebreira - PQR	,00	,00	,00	2 488,70 D
9507581	Custos Diretos	,00	,00	2 487,49	,00
95075811	Matérias	,00	,00	1 141,05	,00
95075812	Mão de Obra Direta	,00	,00	256,20	,00
95075813	Manutenção e vigiância	,00	,00	59,50	,00
95075814	Outros Custos Diretos	,00	,00	1 030,74	,00
95075839	Custos Indiretos a Funções	,00	,00	1,21	,00
Totais :		0,00	0,00	2 488,70	0,00
Serviço: 0759 - Pavilhão Gimnodesportivo de Idanha-a-Nova - FUNC					
950759	Pavilhão Gimnodesportivo de Idanha-a-Nova - FUNC	6 549,24	,00	6 549,24 D	,00
9507591	Custos Diretos	6 549,24	,00	6 549,24 D	,00
Totais :		6 549,24	0,00	95 980,46	95 952,48 D



MUNICÍPIO DE IDANHA-A-NOVA

Mês de dezembro

Ano: 2021

Conta	Designação	Mês		Acumulado			
		Mov. Débito	Mov. Crédito	Saldo	Mov. Débito	Mov. Crédito	Saldo
Serviço: 0759 - Pavilhão Gimnodesportivo de Idanha-a-Nova - FUNC							
95075011	Materiais	82,61	,00	82,61 D		,00	1 977,48 D
95075012	Outros Materiais	3 123,12	,00	3 123,12 D		,00	37 828,44 D
95075014	Outros Custos Diretos	3 343,51	,00	3 343,51 D		,00	56 146,56 D
95075939	Custos Indiretos a Funções	,00	,00	0,00		,00	27,98 D
Totais :		6 549,24	0,00	6 549,24 D		0,00	95 980,46 D
Serviço: 0760 - Pavilhão Gimnodesportivo de Idanha-a-Nova - PQR							
950760	Pavilhão Gimnodesportivo de Idanha-a-Nova - PQR	,00	,00	0,00		,00	2 292,64 D
9507601	Custos Diretos	,00	,00	0,00		,00	2 292,40 D
95076011	Materiais	,00	,00	0,00		,00	1 590,86 D
95076012	Materiais de Obra Corrente	,00	,00	0,00		,00	530,32 D
95076013	Materiais e Materiais	,00	,00	0,00		,00	171,22 D
95076039	Custos Indiretos a Funções	,00	,00	0,00		,00	0,24 D
Totais :		0,00	0,00	0,00		0,00	2 292,64 D
Serviço: 0761 - Pavilhão Gimnodesportivo do Ladoeiro - FUNC							
950761	Pavilhão Gimnodesportivo do Ladoeiro - FUNC	2 185,65	,00	2 185,65 D		,00	26 989,75 D
9507611	Custos Diretos	2 185,65	,00	2 185,65 D		,00	26 981,89 D
95076112	Mão de Obra Direta	1 208,87	,00	1 208,87 D		,00	11 417,64 D
95076114	Outros Custos Diretos	976,78	,00	976,78 D		,00	15 564,25 D
95076139	Custos Indiretos a Funções	,00	,00	0,00		,00	7,86 D
Totais :		2 185,65	0,00	2 185,65 D		0,00	26 989,75 D
Serviço: 0762 - Pavilhão Gimnodesportivo do Ladoeiro - PQR							
950762	Pavilhão Gimnodesportivo do Ladoeiro - PQR	702,52	,00	702,52 D		,00	8 999,95 D
9507621	Custos Diretos	702,52	,00	702,52 D		,00	8 990,61 D
95076211	Materiais	181,86	,00	181,86 D		,00	2 090,23 D
95076212	Mão de Obra Direta	520,66	,00	520,66 D		,00	2 556,54 D
95076213	Materiais e Materiais	,00	,00	0,00		,00	569,24 D
95076214	Outros Custos Diretos	,00	,00	0,00		,00	3 774,60 D
95076239	Custos Indiretos a Funções	,00	,00	0,00		,00	9,34 D
Totais :		702,52	0,00	702,52 D		0,00	8 999,95 D
Serviço: 0763 - Pavilhão Polivalente das escolas de IDN - FUNC							
950763	Pavilhão Polivalente das escolas de IDN - FUNC	260,00	,00	260,00 D		,00	6 844,89 D
Totais :		260,00	,00	260,00 D		,00	6 844,89 D

MUNICÍPIO DE IDANHA-A-NOVA

Ano: 2021

Mês de dezembro

Conta	Designação	Mês			Acumulado		
		Mov. Débito	Mov. Crédito	Saldo	Mov. Débito	Mov. Crédito	Saldo
Serviço: 0763 - Pavilhão Polivalente das escolas de IDN - FUNC							
9507631	Custos Diretos	260,00	,00	260,00 D	6 842,86	,00	6 842,86 D
95076311	Materiais	,00	,00	0,00	269,65	,00	269,65 D
95076312	Mão de Obra Direta	260,00	,00	260,00 D	3 793,40	,00	3 793,40 D
95076314	Outros Custos Diretos	,00	,00	0,00	2 779,81	,00	2 779,81 D
95076339	Custos Indiretos a Funções	,00	,00	0,00	2,03	,00	2,03 D
Totais :		260,00	0,00	260,00 D	6 844,89	0,00	6 844,89 D
Serviço: 0764 - Pavilhão Polivalente das escolas de IDN - PQR							
950764	Pavilhão Polivalente das escolas de IDN - PQR	,00	,00	0,00	820,77	,00	820,77 D
9507641	Custos Diretos	,00	,00	0,00	820,61	,00	820,61 D
95076411	Materiais	,00	,00	0,00	742,49	,00	742,49 D
95076412	Mão de Obra Direta	,00	,00	0,00	62,16	,00	62,16 D
95076414	Indicação e viagens	,00	,00	0,00	15,96	,00	15,96 D
95076439	Custos Indiretos a Funções	,00	,00	0,00	,16	,00	0,16 D
Totais :		0,00	0,00	0,00	820,77	0,00	820,77 D
Serviço: 0765 - Estádio Municipal Idanha-a-Nova - FUNC							
950765	Estádio Municipal Idanha-a-Nova - FUNC	9 065,11	,00	9 065,11 D	62 708,95	,00	62 708,95 D
9507651	Custos Diretos	9 065,11	,00	9 065,11 D	62 693,36	,00	62 693,36 D
95076511	Materiais	,00	,00	0,00	537,47	,00	537,47 D
95076512	Mão de Obra Direta	1 854,71	,00	1 854,71 D	22 328,80	,00	22 328,80 D
95076514	Outros Custos Diretos	7 210,40	,00	7 210,40 D	39 827,09	,00	39 827,09 D
95076539	Custos Indiretos a Funções	,00	,00	0,00	15,59	,00	15,59 D
Totais :		9 065,11	0,00	9 065,11 D	62 708,95	0,00	62 708,95 D
Serviço: 0766 - Estádio Municipal Idanha-a-Nova - PQR							
950766	Estádio Municipal Idanha-a-Nova - PQR	934,39	,00	934,39 D	5 172,10	,00	5 172,10 D
9507661	Custos Diretos	934,39	,00	934,39 D	5 170,57	,00	5 170,57 D
95076611	Materiais	214,39	,00	214,39 D	2 299,82	,00	2 299,82 D
95076612	Mão de Obra Direta	,00	,00	0,00	1 610,77	,00	1 610,77 D
95076614	Máquinas e viaturas	,00	,00	0,00	539,98	,00	539,98 D
95076614	Outros Custos Diretos	720,00	,00	720,00 D	720,00	,00	720,00 D
95076639	Custos Indiretos a Funções	,00	,00	0,00	1,53	,00	1,53 D
Totais :		934,39	0,00	934,39 D	5 172,10	0,00	5 172,10 D

MUNICÍPIO DE IDANHA-A-NOVA

Ano: 2021

Mês de dezembro

Conta	Designação	Mês		Acumulado	
		Mov. Débito	Mov. Crédito	Mov. Débito	Mov. Crédito
Serviço: 0768 - Complexo Desp Termas de Monfortinho - FUNC					
950768	Complexo Desp Termas de Monfortinho - FUNC	285,05	,00	19 901,96	,00
9507681	Custos Diretos	285,05	,00	19 895,71	,00
95076813	Materiais e Utilidades	121,18	,00	1 454,16	,00
95076814	Outros Custos Diretos	163,87	,00	18 441,55	,00
95076839	Custos Indiretos a Funções	,00	,00	6,25	,00
	Totais :	285,05	0,00	19 901,96	0,00
Serviço: 0769 - Complexo Desp Termas de Monfortinho - PQR					
950769	Complexo Desp Termas de Monfortinho - PQR	,00	,00	257,37	,00
9507691	Custos Diretos	,00	,00	257,37	,00
95076911	Materiais	,00	,00	257,37	,00
	Totais :	0,00	0,00	257,37	0,00
Serviço: 0771 - Polidesportivos - FUNC					
950771	Polidesportivos - FUNC	608,71	,00	12 454,98	,00
9507711	Custos Diretos	608,71	,00	12 450,72	,00
95077113	Materiais	,00	,00	618,75	,00
95077114	Outros Custos Diretos	608,71	,00	11 831,97	,00
95077139	Custos Indiretos a Funções	,00	,00	4,26	,00
	Totais :	608,71	0,00	12 454,98	0,00
Serviço: 0772 - Polidesportivos - PQR					
950772	Polidesportivos - PQR	,00	,00	5 395,56	,00
9507721	Custos Diretos	,00	,00	5 387,58	,00
95077211	Materiais	,00	,00	113,24	,00
95077212	Mão de Obra Direta	,00	,00	404,11	,00
95077213	Materiais e Utilidades	,00	,00	121,80	,00
95077214	Outros Custos Diretos	,00	,00	4 748,43	,00
95077239	Custos Indiretos a Funções	,00	,00	7,98	,00
	Totais :	0,00	0,00	5 395,56	0,00
Serviço: 0773 - Campos de Tênis - FUNC					
950773	Campos de Tênis - FUNC	,00	,00	5 986,90	,00
9507731	Custos Diretos	,00	,00	5 984,88	,00
95077311	Materiais	,00	,00	186,23	,00
	Totais :	0,00	0,00	5 986,90	0,00

MUNICÍPIO DE IDANHA-A-NOVA

Mês de dezembro

Ano: 2021

Conta	Designação	Mês		Acumulado	
		Mov. Débito	Mov. Crédito	Mov. Débito	Mov. Crédito
Saldo	Saldo				
Serviço: 0773 - Campos de Tênis - FUNC					
95077304	Outros Custos Diretos	,00	,00	5 798,66	,00
95077339	Custos Indiretos a Funções	,00	,00	2,02	,00
Totais :		0,00	0,00	5 986,90	0,00
Serviço: 0774 - Campos de Tênis - PQR					
950774	Campos de Tênis - PQR	,00	,00	1 523,88	,00
9507741	Custos Diretos	,00	,00	1 523,80	,00
95077411	Materiais	,00	,00	92,80	,00
95077414	Outros Custos Diretos	,00	,00	1 431,00	,00
95077439	Custos Indiretos a Funções	,00	,00	,08	,00
Totais :		0,00	0,00	1 523,88	0,00
Serviço: 0775 - Circuito de Manutenção de Idanha-a-Nova - FUNC					
950775	Circuito de Manutenção de Idanha-a-Nova - FUNC	,00	,00	9 693,57	,00
9507751	Custos Diretos	,00	,00	9 690,45	,00
95077513	Outros Custos Diretos	,00	,00	9 690,45	,00
95077539	Custos Indiretos a Funções	,00	,00	3,12	,00
Totais :		0,00	0,00	9 693,57	0,00
Serviço: 0779 - Cyber Espaço de Idanha-a-Nova - FUNC					
950779	Cyber Espaço de Idanha-a-Nova - FUNC	1 717,42	413,33	19 841,52	413,33
9507791	Custos Diretos	1 717,42	413,33	19 835,59	413,33
95077911	Materiais	,00	,00	569,48	,00
95077912	Mão de Obra Direta	1 226,94	,00	14 723,28	,00
95077914	Outros Custos Diretos	490,48	413,33	4 542,83	413,33
95077939	Custos Indiretos a Funções	,00	,00	5,93	,00
Totais :		1 717,42	413,33	19 841,52	413,33
Serviço: 0780 - Cyber Espaço de Idanha-a-Nova - PQR					
950780	Cyber Espaço de Idanha-a-Nova - PQR	27,69	,00	825,53	,00
9507801	Custos Diretos	27,69	,00	824,88	,00
95078011	Materiais	27,69	,00	451,08	,00
95078012	Mão de Obra Direta	,00	,00	287,70	,00
95078013	Manutenção e Viatura	,00	,00	86,10	,00

MUNICÍPIO DE IDANHA-A-NOVA

Ano: 2021

Mês de dezembro

Conta	Designação	Mês		Acumulado	
		Mov. Débito	Mov. Crédito	Mov. Débito	Mov. Crédito
Serviço: 0780 - Cyber Espaço de Idanha-a-Nova - PQR					
95078039	Custos Indiretos a Funções	,00	,00	,65	0,65 D
Totais :		27,69	0,00	825,53	825,53 D
Serviço: 0781 - Espaço Multi e Ponto Internet Ald Sta Marga - FUNC					
950781	Espaço Multi e Ponto Internet Ald Sta Marga - FUNC	29,51	75,84	2 934,14	2 858,30 D
9507811	Custos Diretos	29,51	75,84	2 933,18	2 857,34 D
95078114	Outros Custos Diretos	29,51	75,84	2 933,18	2 857,34 D
95078139	Custos Indiretos a Funções	,00	,00	,96	0,96 D
Totais :		29,51	75,84	2 934,14	2 858,30 D
Serviço: 0783 - Extensão de Saúde do Ladoeiro - FUNC					
950783	Extensão de Saúde do Ladoeiro - FUNC	31 767,56	,00	33 876,28	33 876,28 D
9507831	Custos Diretos	31 767,56	,00	33 875,60	33 875,60 D
95078314	Outros Custos Diretos	31 767,56	,00	33 875,60	33 875,60 D
95078339	Custos Indiretos a Funções	,00	,00	,68	0,68 D
Totais :		31 767,56	0,00	33 876,28	33 876,28 D
Serviço: 0785 - Posto Médico de Toulões - FUNC					
950785	Posto Médico de Toulões - FUNC	,00	,00	757,82	757,82 D
9507851	Custos Diretos	,00	,00	757,57	757,57 D
95078514	Outros Custos Diretos	,00	,00	757,57	757,57 D
95078539	Custos Indiretos a Funções	,00	,00	,25	0,25 D
Totais :		0,00	0,00	757,82	757,82 D
Serviço: 0787 - Posto Médico de Segura - FUNC					
950787	Posto Médico de Segura - FUNC	,00	,00	2 087,49	2 087,49 D
9507871	Custos Diretos	,00	,00	2 086,81	2 086,81 D
95078714	Outros Custos Diretos	,00	,00	2 086,81	2 086,81 D
95078739	Custos Indiretos a Funções	,00	,00	,68	0,68 D
Totais :		0,00	0,00	2 087,49	2 087,49 D
Serviço: 0789 - Extensão de Saúde de Zebreira - FUNC					
950789	Extensão de Saúde de Zebreira - FUNC	,00	,00	349,70	349,70 D
9507891	Custos Diretos	,00	,00	349,58	349,58 D
95078914	Outros Custos Diretos	,00	,00	349,58	349,58 D

MUNICÍPIO DE IDANHA-A-NOVA

Mês de dezembro

Ano: 2021

Conta	Designação	Mês		Acumulado	
		Mov. Débito	Mov. Crédito	Mov. Débito	Mov. Crédito
Serviço: 0789 - Extensão de Saúde de Zebreira - FUNC					
95078939	Custos Indiretos a Funções	,00	,00	,12	,00
Totais :		0,00	0,00	349,70	0,00
Serviço: 0791 - Parque Infantil do Jardim Lg do Município - FUNC					
950791	Parque Infantil do Jardim Lg do Município - FUNC	,00	,00	2 654,49	,00
9507911	Custos Diretos	,00	,00	2 653,64	,00
95079114	Outros Custos Diretos	,00	,00	2 653,64	,00
95079139	Custos Indiretos a Funções	,00	,00	,85	,00
Totais :		0,00	0,00	2 654,49	0,00
Serviço: 0793 - Parque Infantil junto ao Estaleiro - FUNC					
950793	Parque Infantil junto ao Estaleiro - FUNC	,00	,00	3 488,24	,00
9507931	Custos Diretos	,00	,00	3 487,11	,00
95079314	Outros Custos Diretos	,00	,00	3 487,11	,00
95079339	Custos Indiretos a Funções	,00	,00	1,13	,00
Totais :		0,00	0,00	3 488,24	0,00
Serviço: 0795 - Parque Infantil junto ao lavadouro - FUNC					
950795	Parque Infantil junto ao lavadouro - FUNC	,00	,00	670,89	,00
9507951	Custos Diretos	,00	,00	670,67	,00
95079514	Outros Custos Diretos	,00	,00	670,67	,00
95079539	Custos Indiretos a Funções	,00	,00	,22	,00
Totais :		0,00	0,00	670,89	0,00
Serviço: 0819 - Esp Verdes Termas Monfortinho - PQR					
950819	Esp Verdes Termas Monfortinho - PQR	,00	,00	45,10	,00
9508191	Custos Diretos	,00	,00	45,10	,00
95081914	Materiais	,00	,00	45,10	,00
Totais :		0,00	0,00	45,10	0,00
Serviço: 0821 - Esp Verdes Zebreira - PQR					
950821	Esp Verdes Zebreira - PQR	,00	,00	1 245,05	,00
9508211	Custos Diretos	,00	,00	1 244,63	,00
95082111	Materiais	,00	,00	34,63	,00
95082114	Outros Custos Diretos	,00	,00	1 210,00	,00
Totais :		0,00	0,00	1 245,05	0,00

MUNICÍPIO DE IDANHA-A-NOVA

Mês de dezembro

Ano: 2021

Conta	Designação	Mês		Acumulado	
		Mov. Débito	Mov. Crédito	Mov. Débito	Mov. Crédito
Serviço: 0821 - Esp Verdes Zebreira - PQR					
95082139	Custos Indiretos a Funções	,00	,00	,42	,00
Totais :		0,00	0,00	1 245,05	0,00
Serviço: 0828 - Estações de Tratamento de Água - FUNC					
950828	Estações de Tratamento de Água - FUNC	1 892,35	,00	26 497,64	11,00
9508281	Custos Diretos	1 892,35	,00	26 489,14	11,00
95082813	Outros Custos Diretos	1 892,35	,00	26 489,14	11,00
95082839	Custos Indiretos a Funções	,00	,00	8,50	,00
Totais :		1 892,35	0,00	26 497,64	11,00
Serviço: 0829 - Estações de Tratamento de Água - PQR					
950829	Estações de Tratamento de Água - PQR	,00	,00	30,61	,00
9508291	Custos Diretos	,00	,00	30,61	,00
95082911	Materiais	,00	,00	30,61	,00
Totais :		0,00	0,00	30,61	0,00
Serviço: 0830 - Estações Elevatórias de Água - FUNC					
950830	Estações Elevatórias de Água - FUNC	1 263,91	,00	15 476,42	,00
9508301	Custos Diretos	1 263,91	,00	15 472,50	,00
95083014	Outros Custos Diretos	1 263,91	,00	15 472,50	,00
95083039	Custos Indiretos a Funções	,00	,00	3,92	,00
Totais :		1 263,91	0,00	15 476,42	0,00
Serviço: 0831 - Estações Elevatórias de Água - PQR					
950831	Estações Elevatórias de Água - PQR	2,60	,00	745,93	,00
9508311	Custos Diretos	2,60	,00	745,28	,00
95083111	Materiais	2,60	,00	745,28	,00
95083139	Custos Indiretos a Funções	,00	,00	,65	,00
Totais :		2,60	0,00	745,93	0,00
Serviço: 0832 - Reservatórios de Água - FUNC					
950832	Reservatórios de Água - FUNC	1 219,33	,00	10 397,06	,00
9508321	Custos Diretos	1 219,33	,00	10 395,13	,00
95083214	Outros Custos Diretos	1 219,33	,00	10 395,13	,00

MUNICÍPIO DE IDANHA-A-NOVA

Ano: 2021

Mês de dezembro

Conta	Designação	Mês		Acumulado		
		Mov. Débito	Mov. Crédito	Saldo	Mov. Débito	Mov. Crédito
Serviço: 0832 - Reservatórios de Água - FUNC						
95083239	Custos Indiretos a Funções					
		,00	,00	0,00	1,93	1,93 D
Totais :		1 219,33	0,00	1 219,33 D	10 397,06	10 397,06 D
Serviço: 0833 - Reservatórios de Água - PQR						
950833	Reservatórios de Água - PQR					
9508331	Custos Diretos	72,24	,00	72,24 D	9 190,77	9 190,77 D
95083311	Materiais	72,24	,00	72,24 D	9 189,77	9 189,77 D
95083312	Mão de Obra Direta	,00	,00	0,00	3 365,33	3 365,33 D
95083313	Manutenção e Melhorias	,00	,00	0,00	2 078,37	2 078,37 D
95083314	Outros Custos Diretos	,00	,00	0,00	652,75	652,75 D
95083339	Custos Indiretos a Funções	72,24	,00	72,24 D	3 093,32	3 093,32 D
		,00	,00	0,00	1,00	1,00 D
Totais :		72,24	0,00	72,24 D	9 190,77	9 190,77 D
Serviço: 0836 - Estações de Tratamento de Águas Residuais - FUNC						
950836	Estações de Tratamento de Águas Residuais - FUNC					
9508361	Custos Diretos	552,00	260,73	291,27 D	48 003,92	45 863,82 D
95083612	Mão de Obra Direta	552,00	260,73	291,27 D	47 992,21	45 852,11 D
95083614	Outros Custos Diretos	,00	,00	0,00	137,97	137,97 D
95083639	Custos Indiretos a Funções	552,00	260,73	291,27 D	47 854,24	45 714,14 D
		,00	,00	0,00	11,71	11,71 D
Totais :		552,00	260,73	291,27 D	48 003,92	45 863,82 D
Serviço: 0837 - Estações de Tratamento de Águas Residuais - PQR						
950837	Estações de Tratamento de Águas Residuais - PQR					
9508371	Custos Diretos	,00	,00	0,00	3 180,18	3 180,18 D
95083711	Materiais	,00	,00	0,00	3 178,36	3 178,36 D
95083714	Outros Custos Diretos	,00	,00	0,00	88,57	88,57 D
95083739	Custos Indiretos a Funções	,00	,00	0,00	3 089,79	3 089,79 D
		,00	,00	0,00	1,82	1,82 D
Totais :		0,00	0,00	0,00	3 180,18	3 180,18 D
Serviço: 0838 - Estações Elevatórias de Águas Residuais - FUNC						
950838	Estações Elevatórias de Águas Residuais - FUNC					
9508381	Custos Diretos	1 481,33	1 006,91	474,42 D	24 263,93	18 764,47 D
95083811	Materiais	1 481,33	1 006,91	474,42 D	24 257,27	18 757,81 D
95083814	Outros Custos Diretos	,00	,00	0,00	44,46	44,46 D
Totais :		1 481,33	1 006,91	474,42 D	24 212,81	18 713,35 D

MUNICÍPIO DE IDANHA-A-NOVA

Mês de dezembro

Ano: 2021

Conta	Designação	Mês		Acumulado			
		Mov. Débito	Mov. Crédito	Saldo	Mov. Débito	Mov. Crédito	Saldo
Serviço: 0838 - Estações Elevatórias de Águas Residuais - FUNC							
95083839	Custos Indiretos a Funções	,00	,00	0,00	6,66	,00	6,66 D
Totais :		1 481,33	1 006,91	474,42 D	24 263,93	5 499,46	18 764,47 D
Serviço: 0839 - Estações Elevatórias de Águas Residuais - PQR							
950839	Estações Elevatórias de Águas Residuais - PQR	,00	,00	0,00	309,78	,00	309,78 D
9508391	Custos Diretos	,00	,00	0,00	309,60	,00	309,60 D
95083911	Material	,00	,00	0,00	309,60	,00	309,60 D
95083939	Custos Indiretos a Funções	,00	,00	0,00	,18	,00	0,18 D
Totais :		0,00	0,00	0,00	309,78	0,00	309,78 D
Serviço: 0840 - Sanitários Públicos de Alcafozes - FUNC							
950840	Sanitários Públicos de Alcafozes - FUNC	,00	,00	0,00	573,39	,00	573,39 D
9508401	Custos Diretos	,00	,00	0,00	573,21	,00	573,21 D
95084014	Outros Custos Diretos	,00	,00	0,00	573,21	,00	573,21 D
95084039	Custos Indiretos a Funções	,00	,00	0,00	,18	,00	0,18 D
Totais :		0,00	0,00	0,00	573,39	0,00	573,39 D
Serviço: 0842 - Sanitários Públicos de Idanha-a-Nova - FUNC							
950842	Sanitários Públicos de Idanha-a-Nova - FUNC	27,38	,00	27,38 D	274,89	,00	274,89 D
9508421	Custos Diretos	27,38	,00	27,38 D	274,81	,00	274,81 D
95084211	Material	,00	,00	0,00	28,78	,00	28,78 D
95084214	Outros Custos Diretos	27,38	,00	27,38 D	246,03	,00	246,03 D
95084239	Custos Indiretos a Funções	,00	,00	0,00	,08	,00	0,08 D
Totais :		27,38	0,00	27,38 D	274,89	0,00	274,89 D
Serviço: 0843 - Sanitários Públicos de Idanha-a-Nova - PQR							
950843	Sanitários Públicos de Idanha-a-Nova - PQR	41,04	,00	41,04 D	52,67	,00	52,67 D
9508431	Custos Diretos	41,04	,00	41,04 D	52,67	,00	52,67 D
95084311	Material	41,04	,00	41,04 D	52,67	,00	52,67 D
Totais :		41,04	0,00	41,04 D	52,67	0,00	52,67 D
Serviço: 0846 - Sanitários Públicos de Monsanto - FUNC							
950846	Sanitários Públicos de Monsanto - FUNC	18,89	,00	18,89 D	660,92	,00	660,92 D
9508461	Custos Diretos	18,89	,00	18,89 D	660,72	,00	660,72 D
95084614	Outros Custos Diretos	18,89	,00	18,89 D	660,72	,00	660,72 D

MUNICÍPIO DE IDANHA-A-NOVA

Mês de dezembro

Ano: 2021

Conta	Designação	Mês		Acumulado	
		Mov. Débito	Mov. Crédito	Mov. Débito	Mov. Crédito
Serviço: 0846 - Sanitários Públicos de Monsanto - FUNC					
95084639	Custos Indiretos a Funções	,00	,00	,00	,00
Totais :		18,89	0,00	18,89 D	0,00
Serviço: 0848 - Sanitários Públicos de Rosmaninhal - FUNC					
950848	Sanitários Públicos de Rosmaninhal - FUNC	3,02	,00	3,02 D	,00
9508481	Custos Diretos	3,02	,00	3,02 D	,00
95084814	Outros Custos Diretos	3,02	,00	3,02 D	,00
95084839	Custos Indiretos a Funções	,00	,00	0,00	,25
Totais :		3,02	0,00	3,02 D	0,00
Serviço: 0855 - Barragens - PQR					
950855	Barragens - PQR	984,00	,00	984,00 D	,00
9508551	Custos Diretos	984,00	,00	984,00 D	,00
95085514	Outros Custos Diretos	984,00	,00	984,00 D	,00
Totais :		984,00	0,00	984,00 D	0,00
Serviço: 0857 - Outros edifícios e construções - FUNC					
950857	Outros edifícios e construções - FUNC	25 783,98	5,22	25 778,76 D	184,61
9508571	Custos Diretos	25 783,98	5,22	25 778,76 D	184,61
95085714	Outros Custos Diretos	25 783,98	5,22	25 778,76 D	184,61
95085739	Custos Indiretos a Funções	,00	,00	0,00	68,27
Totais :		25 783,98	5,22	25 778,76 D	184,61
Serviço: 0859 - Assembleia Municipal					
950859	Assembleia Municipal	,00	,00	0,00	,00
9508591	Custos Diretos	,00	,00	0,00	,00
95085911	Materiais	,00	,00	0,00	,00
95085914	Outros Custos Diretos	,00	,00	0,00	,00
95085929	Custos Indiretos a Bens e Serviços	,00	,00	0,00	,09
Totais :		0,00	0,00	0,00	0,00
Serviço: 0860 - Câmara Municipal					
950860	Câmara Municipal	20 828,83	,00	20 828,83 D	,00
9508601	Custos Diretos	20 828,83	,00	20 828,83 D	,00
95086011	Mão de Obra Direta	14 641,77	,00	14 641,77 D	,00
Totais :		20 828,83	,00	20 828,83 D	,00
Serviço: 0860 - Câmara Municipal					
950860	Câmara Municipal	175 701,24	,00	175 701,24 D	,00
9508601	Custos Diretos	175 701,24	,00	175 701,24 D	,00
95086011	Mão de Obra Direta	14 641,77	,00	14 641,77 D	,00
Totais :		175 701,24	,00	175 701,24 D	,00

MUNICÍPIO DE IDANHA-A-NOVA

Mês de dezembro

Ano: 2021

Conta	Designação	Mês		Acumulado	
		Mov. Débito	Mov. Crédito	Mov. Débito	Mov. Crédito
95086014	Outros Custos Diretos	6 187,06	,00	6 187,06 D	,00
95086029	Custos Indiretos a Bens e Serviços	,00	,00	0,00	63,98
Totais :		20 828,83	0,00	20 828,83 D	0,00
950861	Gabinete de Apoio Pessoal	50 905,40	148,60	50 756,80 D	149,09
9508611	Custos Diretos	50 905,40	148,60	50 756,80 D	149,09
95086111	Material	12,61	,00	12,61 D	,49
95086112	Mão de Obra Direta	22 787,05	,00	22 787,05 D	,00
95086113	Maquinas e Veiculos	4 635,50	,00	4 635,50 D	,00
95086114	Outros Custos Diretos	23 470,24	148,60	23 321,64 D	148,60
95086129	Custos Indiretos a Bens e Serviços	,00	,00	0,00	130,36
Totais :		50 905,40	148,60	50 756,80 D	149,09
950894	Comuns à Divisão Financeira e Patrimonial	23 174,85	,00	23 174,85 D	471,17
9508941	Custos Diretos	23 174,85	,00	23 174,85 D	471,17
95089414	Outros Custos Diretos	23 174,85	,00	23 174,85 D	471,17
95089429	Custos Indiretos a Bens e Serviços	,00	,00	0,00	72,47
Totais :		23 174,85	0,00	23 174,85 D	471,17
950905	Comuns à Divisão de Urbanismo e Ambiente	,00	,00	0,00	5 697,01 D
9509051	Custos Diretos	,00	,00	0,00	5 690,76 D
95090514	Outros Custos Diretos	,00	,00	0,00	5 690,76 D
95090529	Custos Indiretos a Bens e Serviços	,00	,00	0,00	6,25 D
Totais :		0,00	0,00	0,00	5 697,01 D
950937	Comuns à Div Cultura, Turismo, Desp, Tempos Livres	,00	,00	0,00	430,23 D
9509371	Custos Diretos	,00	,00	0,00	430,17 D
95093714	Outros Custos Diretos	,00	,00	0,00	430,17 D
95093729	Custos Indiretos a Bens e Serviços	,00	,00	0,00	,06
Totais :		0,00	0,00	0,00	430,23 D

MUNICÍPIO DE IDANHA-A-NOVA

Ano: 2021

Mês de dezembro

Conta	Designação	Mês		Acumulado		
		Mov. Débito	Mov. Crédito	Mov. Débito	Mov. Crédito	
Serviço: 0943 - Paços do Concelho - FUNC						
950943	Paços do Concelho - FUNC	9 288,42	,00	9 288,42 D	1 397,35	334 252,58 D
9509431	Custos Diretos	9 288,42	,00	9 288,42 D	1 397,35	334 150,38 D
95094311	Material	382,02	,00	382,02 D	,00	4 326,67 D
95094312	Mão de Obra Direta	4 065,81	,00	4 065,81 D	,00	32 501,27 D
95094313	Materiais e Materiais	503,70	,00	503,70 D	,00	6 044,40 D
95094314	Outros Custos Diretos	4 336,89	,00	4 336,89 D	1 397,35	291 278,04 D
95094329	Custos Indiretos a Bens e Serviços	,00	,00	0,00	,00	102,20 D
9750943	Pagos do Concelho - FUNC	,00	,00	0,00	207,39	207,39 C
975094378	Outros rendimentos e ganhos	,00	,00	0,00	207,39	207,39 C
Totais :		9 288,42	0,00	9 288,42 D	1 604,74	334 045,19 D
Serviço: 0944 - Paços do Concelho - PQR						
950944	Paços do Concelho - PQR	1 040,64	,00	1 040,64 D	,00	10 574,51 D
9509441	Custos Diretos	1 040,64	,00	1 040,64 D	,00	10 571,44 D
95094411	Material	861,09	,00	861,09 D	,00	7 367,73 D
95094412	Mão de Obra Direta	109,41	,00	109,41 D	,00	1 841,84 D
95094413	Materiais e Materiais	70,14	,00	70,14 D	,00	642,67 D
95094414	Outros Custos Diretos	,00	,00	0,00	,00	719,20 D
95094429	Custos Indiretos a Bens e Serviços	,00	,00	0,00	3,07	3,07 D
Totais :		1 040,64	0,00	1 040,64 D	0,00	10 574,51 D
Serviço: 0945 - Edifício dos Antigos Bombeiros (Prot Civil) - FUNC						
950945	Edifício dos Antigos Bombeiros (Prot Civil) - FUNC	1 506,45	,00	1 506,45 D	,00	13 015,33 D
9509451	Custos Diretos	1 506,45	,00	1 506,45 D	,00	13 011,86 D
95094511	Material	858,88	,00	858,88 D	,00	1 067,20 D
95094514	Outros Custos Diretos	647,57	,00	647,57 D	,00	11 944,66 D
95094539	Custos Indiretos a Funções	,00	,00	0,00	3,47	3,47 D
Totais :		1 506,45	0,00	1 506,45 D	0,00	13 015,33 D
Serviço: 0946 - Edifício dos Antigos Bombeiros (Prot Civil) - PQR						
950946	Edifício dos Antigos Bombeiros (Prot Civil) - PQR	217,43	,00	217,43 D	,00	2 150,66 D
9509461	Custos Diretos	217,43	,00	217,43 D	,00	2 149,91 D
95094611	Material	217,43	,00	217,43 D	,00	1 901,69 D
95094614	Mão de Obra Direta	,00	,00	0,00	,00	232,26 D

MUNICÍPIO DE IDANHA-A-NOVA

Ano: 2021

Mês de dezembro

Conta	Designação	Mês		Acumulado	
		Mov. Débito	Mov. Crédito	Mov. Débito	Mov. Crédito
Serviço: 0946 - Edifício dos Antigos Bombeiros (Prot Civil) - PQR					
95094613	Máquinas e Veículos	,00	,00	15,96	,00
95094639	Custos Indiretos a Funções	,00	,00	,75	,00
Totais :		217,43	0,00	217,43 D	0,00
Serviço: 0947 - Edif. do Arquivo Municipal - FUNC					
950947	Edif. do Arquivo Municipal - FUNC	813,28	,00	813,28 D	,00
9509471	Custos Diretos	813,28	,00	813,28 D	,00
95094711	Materiais	,00	,00	106,22	,00
95094712	Mão de Obra Direta	,00	,00	323,44	,00
95094714	Outros Custos Diretos	813,28	,00	9.951,52	,00
95094729	Custos Indiretos a Bens e Serviços	,00	,00	3,29	,00
Totais :		813,28	0,00	10.384,47	0,00
Serviço: 0948 - Edif. do Arquivo Municipal - PQR					
950948	Edif. do Arquivo Municipal - PQR	46,00	,00	672,02	,00
9509481	Custos Diretos	46,00	,00	671,98	,00
95094811	Material	46,00	,00	258,14	,00
95094812	Mão de Obra Direta	,00	,00	296,80	,00
95094815	Máquinas e Veículos	,00	,00	117,04	,00
95094829	Custos Indiretos a Bens e Serviços	,00	,00	,04	,00
Totais :		46,00	0,00	672,02	0,00
Serviço: 0949 - Edif. do Gab de Ação Social e Saúde-CF					
950949	Edif. do Gab de Ação Social e Saúde-CF	383,56	,00	2.551,32	,00
9509491	Custos Diretos	383,56	,00	2.550,43	,00
95094914	Outros Custos Diretos	383,56	,00	2.550,43	,00
95094939	Custos Indiretos a Funções	,00	,00	,89	,00
Totais :		383,56	0,00	2.551,32	0,00
Serviço: 0951 - Estaleiro Municipal-CF					
950951	Estaleiro Municipal-CF	701,04	,00	30.771,82	,00
9509511	Custos Diretos	701,04	,00	30.761,11	,00
95095114	Outros Custos Diretos	701,04	,00	30.761,11	,00

MUNICÍPIO DE IDANHA-A-NOVA

Ano: 2021

Mês de dezembro

Conta	Designação	Mês		Acumulado	
		Mov. Débito	Mov. Crédito	Mov. Débito	Mov. Crédito
Serviço: 0951 - Estaleiro Municipal-CF					
95095129	Custos Indiretos a Bens e Serviços	,00	,00	10,71	,00
Totais :		701,04	0,00	30 771,82	0,00
Serviço: 0952 - Estaleiro Municipal-PQR					
950952	Estaleiro Municipal-PQR	395,52	,00	9 026,38	144,88
9509521	Custos Diretos	395,52	,00	9 023,71	144,88
95095211	Materiais	287,30	,00	8 613,93	144,88
95095212	Mão de Obra Direta	108,22	,00	377,86	,00
95095213	Maquinário e Ferramentas	,00	,00	31,92	,00
95095229	Custos Indiretos a Bens e Serviços	,00	,00	2,67	,00
Totais :		395,52	0,00	9 026,38	144,88
Serviço: 0953 - Cantina Municipal-CF					
950953	Cantina Municipal-CF	892,73	,00	15 809,51	,00
9509531	Custos Diretos	892,73	,00	15 804,80	,00
95095311	Materiais	,00	,00	55,08	,00
95095314	Outros Custos Diretos	892,73	,00	15 749,72	,00
95095329	Custos Indiretos a Bens e Serviços	,00	,00	4,71	,00
9750953	Cantina Municipal-CF	,00	2 619,02	,00	17 831,01
975095372	Prestações de serviços e concessões	,00	2 619,02	,00	17 831,01
Totais :		892,73	2 619,02	15 809,51	17 831,01
Serviço: 0954 - Cantina Municipal-PQR					
950954	Cantina Municipal-PQR	,00	,00	1 856,20	,00
9509541	Custos Diretos	,00	,00	1 855,18	,00
95095411	Materiais	,00	,00	1 044,90	,00
95095414	Mão de Obra Direta	,00	,00	98,63	,00
95095413	Maquinário e Ferramentas	,00	,00	58,52	,00
95095414	Outros Custos Diretos	,00	,00	653,13	,00
95095429	Custos Indiretos a Bens e Serviços	,00	,00	1,02	,00
Totais :		0,00	0,00	1 856,20	0,00
Serviço: 0956 - Peq. Reparções de outro equipamento básico					
950956	Peq. Reparções de outro equipamento básico	79,66	,00	913,08	,00
9509561	Custos Diretos	79,66	,00	913,07	,00

MUNICÍPIO DE IDANHA-A-NOVA

Ano: 2021

Mês de dezembro

Conta	Designação	Mês			Acumulado		
		Mov. Débito	Mov. Crédito	Saldo	Mov. Débito	Mov. Crédito	Saldo
Serviço: 0956 - Peq. Reparções de outro equipamento básico							
95095611	Material	10,85	,00	10,85 D	542,17	,00	542,17 D
95095614	Outros Custos Diretos	58,81	,00	58,81 D	370,90	,00	370,90 D
95095629	Custos Indiretos a Bens e Serviços	,00	,00	0,00	,01	,00	0,01 D
97509505	Peq. Reparções de outro equipamento básico	,00	,00	0,00	,00	615,00	615,00 C
975095678	Outros rendimentos e ganhos	,00	,00	0,00	,00	615,00	615,00 C
Totais :		79,66	0,00	79,66 D	913,08	615,00	298,08 D
Serviço: 0959 - Outro Imobilizações Corpóreas-Peq Reparções							
950959	Outro Imobilizações Corpóreas-Peq Reparções	,00	,00	0,00	16 605,00	,00	16 605,00 D
9509591	Custos Diretos	,00	,00	0,00	16 605,00	,00	16 605,00 D
95095914	Outros Custos Diretos	,00	,00	0,00	16 605,00	,00	16 605,00 D
Totais :		0,00	0,00	0,00	16 605,00	0,00	16 605,00 D
Serviço: 0960 - Casa CK - FUNC							
950960	Casa CK - FUNC	240,86	,00	240,86 D	1 605,54	,00	1 605,54 D
9509601	Custos Diretos	240,86	,00	240,86 D	1 605,28	,00	1 605,28 D
95096014	Outros Custos Diretos	240,86	,00	240,86 D	1 605,28	,00	1 605,28 D
95096039	Custos Indiretos a Funções	,00	,00	0,00	,26	,00	0,26 D
Totais :		240,86	0,00	240,86 D	1 605,54	0,00	1 605,54 D
Serviço: 0961 - Casa CK - PQR							
950961	Casa CK - PQR	,00	,00	0,00	196,29	,00	196,29 D
9509611	Custos Diretos	,00	,00	0,00	196,00	,00	196,00 D
95096111	Material	,00	,00	0,00	53,34	,00	53,34 D
95096112	Mano de Obra Direta	,00	,00	0,00	100,10	,00	100,10 D
95096113	Materiais e vitórias	,00	,00	0,00	42,56	,00	42,56 D
95096139	Custos Indiretos a Funções	,00	,00	0,00	,29	,00	0,29 D
Totais :		0,00	0,00	0,00	196,29	0,00	196,29 D
Serviço: 0962 - Gabinete de Veterinária							
950962	Gabinete de Veterinária	4 883,49	47,67	4 835,82 D	64 131,84	119,89	64 011,95 D
9509621	Custos Diretos	4 883,49	47,67	4 835,82 D	64 111,46	119,89	63 991,57 D
95096211	Material	82,19	,00	82,19 D	560,77	,00	560,77 D
95096212	Mano de Obra Direta	4 553,12	,00	4 553,12 D	55 861,48	,00	55 861,48 D
95096214	Outros Custos Diretos	248,18	47,67	200,51 D	7 689,21	119,89	7 569,32 D

MUNICÍPIO DE IDANHA-A-NOVA

Ano: 2021

Mês de dezembro

Conta	Designação	Mês		Saldo	Mov. Débito	Mov. Crédito	Acumulado	Saldo
		Mov. Débito	Mov. Crédito					
Serviço: 0962 - Gabinete de Veterinária								
95096239	Custos Indiretos a Funções	,00	,00	0,00	20,38	,00	20,38 D	20,38 D
Totais :		4 883,49	47,67	4 835,82 D	64 131,84	119,89	64 011,95 D	64 011,95 D
Serviço: 0963 - Festa de Natal dos Funcionários da CMIN								
950963	Festa de Natal dos Funcionários da CMIN	18 947,24	,00	18 947,24 D	19 382,39	,00	19 382,39 D	19 382,39 D
9509631	Custos Diretos	18 947,24	,00	18 947,24 D	19 382,14	,00	19 382,14 D	19 382,14 D
95096314	Outros Custos Diretos	18 947,24	,00	18 947,24 D	19 382,14	,00	19 382,14 D	19 382,14 D
95096339	Custos Indiretos a Funções	,00	,00	0,00	,25	,00	0,25 D	0,25 D
950963	Festa de Natal dos Funcionários da CMIN	,00	,00	0,00	,00	50,01	50,01 C	50,01 C
975096378	Outros rendimentos e ganhos	,00	,00	0,00	,00	50,01	50,01 C	50,01 C
Totais :		18 947,24	0,00	18 947,24 D	19 382,39	50,01	19 332,38 D	19 332,38 D
Serviço: 0964 - Iluminações de Natal no Concelho								
950964	Iluminações de Natal no Concelho	6 137,70	,00	6 137,70 D	6 137,70	,00	6 137,70 D	6 137,70 D
9509641	Custos Diretos	6 137,70	,00	6 137,70 D	6 137,70	,00	6 137,70 D	6 137,70 D
95096414	Outros Custos Diretos	6 137,70	,00	6 137,70 D	6 137,70	,00	6 137,70 D	6 137,70 D
Totais :		6 137,70	0,00	6 137,70 D	6 137,70	0,00	6 137,70 D	6 137,70 D
Serviço: 0965 - Concurso de presépios								
950965	Concurso de presépios	600,00	,00	600,00 D	600,00	,00	600,00 D	600,00 D
9509651	Custos Diretos	600,00	,00	600,00 D	600,00	,00	600,00 D	600,00 D
95096514	Outros Custos Diretos	600,00	,00	600,00 D	600,00	,00	600,00 D	600,00 D
Totais :		600,00	0,00	600,00 D	600,00	0,00	600,00 D	600,00 D
Serviço: 0967 - Recolha de monos								
950967	Recolha de monos	3 079,17	,00	3 079,17 D	40 901,67	,00	40 901,67 D	40 901,67 D
9509671	Custos Diretos	3 079,17	,00	3 079,17 D	40 755,62	,00	40 755,62 D	40 755,62 D
95096711	Material	43,98	,00	43,98 D	239,43	,00	239,43 D	239,43 D
95096712	Mão de Obra Direta	2 500,30	,00	2 500,30 D	33 385,33	,00	33 385,33 D	33 385,33 D
95096714	Materiais e Outros	534,89	,00	534,89 D	7 130,86	,00	7 130,86 D	7 130,86 D
95096729	Custos Indiretos a Bens e Serviços	,00	,00	0,00	133,86	,00	133,86 D	133,86 D
95096739	Custos Indiretos a Funções	,00	,00	0,00	12,19	,00	12,19 D	12,19 D
Totais :		3 079,17	0,00	3 079,17 D	40 901,67	0,00	40 901,67 D	40 901,67 D

MUNICÍPIO DE IDANHA-A-NOVA

Ano: 2021

Mês de dezembro

Conta	Designação	Mês		Acumulado			
		Mov. Débito	Mov. Crédito	Saldo	Mov. Débito	Mov. Crédito	Saldo
Serviço: 0968 - Recolha selectiva/Indiferenciada - Outro tipo							
950968	Recolha selectiva/Indiferenciada - Outro tipo	1 432,45	,00	1 432,45 D	17 366,63	,00	17 366,63 D
9509681	Custos Diretos	1 432,45	,00	1 432,45 D	17 307,66	,00	17 307,66 D
95096812	Mão de Obra Direta	185,61	,00	185,61 D	2 345,58	,00	2 345,58 D
95096813	Máquinas e Equipamentos	1 246,84	,00	1 246,84 D	14 962,08	,00	14 962,08 D
95096829	Custos Indiretos a Bens e Serviços	,00	,00	0,00	53,88	,00	53,88 D
95096839	Custos Indiretos a Funções	,00	,00	0,00	5,09	,00	5,09 D
	Totais :	1 432,45	0,00	1 432,45 D	17 366,63	0,00	17 366,63 D
Serviço: 1000 - EPRIN - Escola Profissional da Raia - FUNC							
951000	EPRIN - Escola Profissional da Raia - FUNC	1 514,57	,00	1 514,57 D	8 411,23	,00	8 411,23 D
9510001	Custos Diretos	1 514,57	,00	1 514,57 D	8 409,07	,00	8 409,07 D
95100014	Outros Custos Diretos	1 514,57	,00	1 514,57 D	8 409,07	,00	8 409,07 D
95100039	Custos Indiretos a Funções	,00	,00	0,00	2,16	,00	2,16 D
	Totais :	1 514,57	0,00	1 514,57 D	8 411,23	0,00	8 411,23 D
Serviço: 1001 - EPRIN - Escola Profissional da Raia - PQR							
951001	EPRIN - Escola Profissional da Raia - PQR	,00	,00	0,00	702,24	,00	702,24 D
9510011	Custos Diretos	,00	,00	0,00	702,23	,00	702,23 D
95100111	Materiais	,00	,00	0,00	290,14	,00	290,14 D
95100112	Mão de Obra Direta	,00	,00	0,00	241,85	,00	241,85 D
95100113	Mercado e Viagens	,00	,00	0,00	170,24	,00	170,24 D
95100139	Custos Indiretos a Funções	,00	,00	0,00	,01	,00	0,01 D
	Totais :	0,00	0,00	0,00	702,24	0,00	702,24 D
Serviço: 1003 - Residência de Estudantes - Lar Misericórdia-CF							
951003	Residência de Estudantes - Lar Misericórdia-CF	1 880,62	304,94	1 575,68 D	22 851,94	304,94	22 547,00 D
9510031	Custos Diretos	1 880,62	304,94	1 575,68 D	22 845,09	304,94	22 540,15 D
95100312	Mão de Obra Direta	1 853,28	,00	1 853,28 D	22 239,36	,00	22 239,36 D
95100314	Outros Custos Diretos	27,34	304,94	277,60 C	605,73	304,94	300,79 D
95100339	Custos Indiretos a Funções	,00	,00	0,00	6,85	,00	6,85 D
	Totais :	1 880,62	304,94	1 575,68 D	22 851,94	304,94	22 547,00 D
Serviço: 1010 - Edif Antiga Casa do Juiz - FUNC							
951010	Edif Antiga Casa do Juiz - FUNC	19,85	,00	19,85 D	143,39	,00	143,39 D
9510101	Custos Diretos	19,85	,00	19,85 D	143,39	,00	143,39 D

MUNICÍPIO DE IDANHA-A-NOVA

Ano: 2021

Mês de dezembro

Conta	Designação	Mês		Acumulado	
		Mov. Débito	Mov. Crédito	Mov. Débito	Mov. Crédito
Serviço: 1010 - Edif Antiga Casa do Juiz - FUNC					
95101014	Outros Custos Diretos	19,85	,00	19,85 D	,00
Totais :		19,85	0,00	19,85 D	0,00
Serviço: 1011 - Edif Antiga Casa do Juiz - PQR					
951011	Edif Antiga Casa do Juiz - PQR	,00	,00	0,00	,00
9510111	Custos Diretos	,00	,00	0,00	,00
95101111	Materiais	,00	,00	0,00	,00
Totais :		0,00	0,00	0,00	0,00
Serviço: 1013 - Centro Cultural Recreativo Povo Alcafozes - CF					
951013	Centro Cultural Recreativo Povo Alcafozes - CF	1 270,29	,00	1 270,29 D	,00
9510131	Custos Diretos	1 270,29	,00	1 270,29 D	,00
95101311	Materiais	,00	,00	0,00	,00
95101312	Mão de Obra Direta	929,50	,00	929,50 D	,00
95101314	Outros Custos Diretos	340,79	,00	340,79 D	,00
95101339	Custos Indiretos a Funções	,00	,00	0,00	,00
Totais :		1 270,29	0,00	1 270,29 D	0,00
Serviço: 1014 - Centro Cultural Recreativo Povo Alcafozes - PQR					
951014	Centro Cultural Recreativo Povo Alcafozes - PQR	,00	,00	0,00	,01
9510141	Custos Diretos	,00	,00	0,00	,00
95101411	Materiais	,00	,00	0,00	,00
95101412	Mão de Obra Direta	,00	,00	0,00	,00
95101414	Máquinas e Veículos	,00	,00	0,00	,00
95101439	Custos Indiretos a Funções	,00	,00	0,00	,01
Totais :		0,00	0,00	0,00	0,01
Serviço: 1046 - Edif. Antigo Dispensário- Espaço Sênior - FUNC					
951046	Edif. Antigo Dispensário- Espaço Sênior - FUNC	220,02	412,05	192,03 C	412,05
9510461	Custos Diretos	220,02	412,05	192,03 C	412,05
95104610	Máquinas e Veículos	,00	,00	0,00	,00
95104614	Outros Custos Diretos	220,02	412,05	192,03 C	412,05
95104639	Custos Indiretos a Funções	,00	,00	0,00	,00
Totais :		220,02	412,05	192,03 C	412,05

MUNICÍPIO DE IDANHA-A-NOVA

Ano: 2021

Mês de dezembro

Conta	Designação	Mês		Acumulado	
		Mov. Débito	Mov. Crédito	Mov. Débito	Mov. Crédito
Serviço: 1047 - Edif. Antigo Dispensário- Espaço Sênior - PQR					
951047	Edif. Antigo Dispensário- Espaço Sênior - PQR	,00	,00	10 693,72	,00
9510471	Custos Diretos	,00	,00	10 692,74	,00
95104711	Material	,00	,00	140,73	,00
95104712	Mão de Obra Direta	,00	,00	47,25	,00
95104713	Máquinas e Veículos	,00	,00	42,56	,00
95104714	Outros Custos Diretos	,00	,00	10 462,20	,00
95104739	Custos Indiretos a Funções	,00	,00	,98	,00
Totais :		0,00	0,00	10 693,72	0,00
Serviço: 1060 - Edif. Antiga Casa do Delegado - CMCD-CF					
951060	Edif. Antiga Casa do Delegado - CMCD-CF	418,36	,00	418,36 D	,00
9510601	Custos Diretos	418,36	,00	418,36 D	,00
95106014	Outros Custos Diretos	418,36	,00	418,36 D	,00
95106029	Custos Indiretos a Bens e Serviços	,00	,00	,75	,00
Totais :		418,36	0,00	418,36 D	0,00
Serviço: 1061 - Edif. Antiga Casa do Delegado - CMCD-PQR					
951061	Edif. Antiga Casa do Delegado - CMCD-PQR	,86	,00	924,26	,00
9510611	Custos Diretos	,86	,00	924,15	,00
95106111	Material	,86	,00	121,81	,00
95106112	Mão de Obra Direta	,00	,00	341,67	,00
95106113	Máquinas e Veículos	,00	,00	75,46	,00
95106114	Outros Custos Diretos	,00	,00	385,21	,00
95106129	Custos Indiretos a Bens e Serviços	,00	,00	,11	,00
Totais :		0,86	0,00	924,26	0,00
Serviço: 1063 - Incubadora de Empresas - Escr - FUNC					
951063	Incubadora de Empresas - Escr - FUNC	4 269,24	,00	4 269,24 D	,00
9510631	Custos Diretos	4 269,24	,00	4 269,24 D	,00
95106311	Material	20,07	,00	615,77	,00
95106312	Mão de Obra Direta	499,50	,00	4 090,50	,00
95106314	Outros Custos Diretos	3 749,67	,00	3 1564,76	,00
95106339	Custos Indiretos a Funções	,00	,00	11,13	,00
Totais :		4 269,24	0,00	4 269,24 D	0,00

MUNICÍPIO DE IDANHA-A-NOVA

Ano: 2021

Mês de dezembro

Conta	Designação	Mês		Acumulado	
		Mov. Débito	Mov. Crédito	Mov. Débito	Mov. Crédito
Serviço: 1064 - Incubadora de Empresas - Escr - PQR					
951064	Incubadora de Empresas - Escr - PQR	21,06	,00	21,06 D	,00
9510641	Custos Diretos	21,06	,00	21,06 D	,00
95106411	Material	21,06	,00	21,06 D	,00
95106412	Mão-de-Obra Direta	,00	,00	0,00	,00
95106413	Máquinas e Veículos	,00	,00	0,00	,00
95106414	Outros Custos Diretos	,00	,00	0,00	,00
95106439	Custos Indiretos a Funções	,00	,00	0,00	,00
	Totais :	21,06	0,00	21,06 D	0,00
Serviço: 1066 - Pavilhão de Micro-Empresas - Pavilh - FUNC					
951066	Pavilhão de Micro-Empresas - Pavilh - FUNC	349,13	,00	349,13 D	,00
9510661	Custos Diretos	349,13	,00	349,13 D	,00
95106614	Outros Custos Diretos	349,13	,00	349,13 D	,00
95106639	Custos Indiretos a Funções	,00	,00	0,00	,00
	Totais :	349,13	0,00	349,13 D	0,00
Serviço: 1067 - Pavilhão de Micro-Empresas - Pavilh - PQR					
951067	Pavilhão de Micro-Empresas - Pavilh - PQR	,00	,00	0,00	,00
9510671	Custos Diretos	,00	,00	0,00	,00
95106711	Material	,00	,00	0,00	,00
95106714	Outros Custos Diretos	,00	,00	0,00	,00
95106739	Custos Indiretos a Funções	,00	,00	0,00	,00
	Totais :	0,00	0,00	0,00	0,00
Serviço: 1101 - Mistérios da Páscoa					
951101	Mistérios da Páscoa	,00	,00	0,00	,00
9511011	Custos Diretos	,00	,00	0,00	,00
95110114	Outros Custos Diretos	,00	,00	0,00	,00
95110139	Custos Indiretos a Funções	,00	,00	0,00	,00
	Totais :	0,00	0,00	0,00	0,00
Serviço: 1102 - Apartamento lote 90 - FUNC					
951102	Apartamento lote 90 - FUNC	231,57	,00	231,57 D	,00
9511021	Custos Diretos	231,57	,00	231,57 D	,00
95110214	Outros Custos Diretos	231,57	,00	231,57 D	,00
	Totais :	231,57	0,00	231,57 D	0,00

MUNICÍPIO DE IDANHA-A-NOVA

Ano: 2021

Mês de dezembro

Conta	Designação	Mês		Acumulado	
		Mov. Débito	Mov. Crédito	Mov. Débito	Mov. Crédito
Serviço: 1102 - Apartamento lote 90 - FUNC					
95110239	Custos Indiretos a Funções	,00	,00	1,23	,00
Totais :		231,57	0,00	3 909,28	0,00
Serviço: 1103 - Apartamento lote 90 - PQR					
951103	Apartamento lote 90 - PQR	,00	,00		
9511031	Custos Diretos	,00	,00	791,95	,00
95110312	Mão de Obra Direta	,00	,00	791,90	,00
95110313	Maquinaria e Ferramentas	,00	,00	175,70	,00
95110314	Outros Custos Diretos	,00	,00	15,96	,00
95110339	Custos Indiretos a Funções	,00	,00	600,24	,00
Totais :		0,00	0,00	791,95	0,00
Serviço: 1106 - Lar Penha Garcia - FUNC					
951106	Lar Penha Garcia - FUNC	270,60	,00	1 881,41	,00
9511061	Custos Diretos	270,60	,00	1 880,75	,00
95110614	Outros Custos Diretos	270,60	,00	1 880,75	,00
95110639	Custos Indiretos a Funções	,00	,00	,66	,00
Totais :		270,60	0,00	1 881,41	0,00
Serviço: 1107 - Lar Penha Garcia - PQR					
951107	Lar Penha Garcia - PQR	,00	,00		
9511071	Custos Diretos	,00	,00	4 010,15	,00
95110714	Outros Custos Diretos	,00	,00	4 010,06	,00
95110739	Custos Indiretos a Funções	,00	,00	4 010,06	,00
Totais :		0,00	0,00	4 010,15	0,00
Serviço: 1108 - Posto Médico de S. Miguel D'Acha - FUNC					
951108	Posto Médico de S. Miguel D'Acha - FUNC	200,68	,00	1 804,07	,00
9511081	Custos Diretos	200,68	,00	1 803,71	,00
95110814	Outros Custos Diretos	200,68	,00	1 803,71	,00
95110839	Custos Indiretos a Funções	,00	,00	,36	,00
Totais :		200,68	0,00	1 804,07	0,00
Serviço: 1111 - PROGRID (Prog. Inclusão e Desenvolvimento)					
951111	PROGRID (Prog. Inclusão e Desenvolvimento)	1 679,00	,00	20 153,95	,00
Totais :		1 679,00	0,00	20 153,95	0,00

MUNICÍPIO DE IDANHA-A-NOVA

Ano: 2021

Mês de dezembro

Conta	Designação	Mês		Acumulado		
		Mov. Débito	Mov. Crédito	Mov. Débito	Mov. Crédito	
Saldo					Saldo	
Serviço: 1111 - PROGRID (Prog. Inclusão e Desenvolvimento)						
9511111	Custos Diretos	1 679,00	,00	1 679,00 D	,00	20 148,00 D
95111118	Máquinas e Motores	1 679,00	,00	1 679,00 D	,00	20 148,00 D
95111139	Custos Indiretos a Funções	,00	,00	0,00	,00	5,95 D
Totais :		1 679,00	0,00	1 679,00 D	0,00	20 153,95 D
Serviço: 1114 - Centro de Saúde - Idanha-a-Nova - CF						
9511114	Centro de Saúde - Idanha-a-Nova - CF	,00	,00	0,00	,00	19 263,01 D
9511141	Custos Diretos	,00	,00	0,00	,00	19 256,82 D
95111414	Outros Custos Diretos	,00	,00	0,00	,00	19 256,82 D
95111439	Custos Indiretos a Funções	,00	,00	0,00	,00	6,19 D
Totais :		0,00	0,00	0,00	0,00	19 263,01 D
Serviço: 1115 - Centro de Saúde - Idanha-a-Nova - PQR						
9511115	Centro de Saúde - Idanha-a-Nova - PQR	,00	,00	0,00	,00	277,29 D
9511151	Custos Diretos	,00	,00	0,00	,00	277,22 D
95111514	Material	,00	,00	0,00	,00	117,48 D
95111518	Material Fibra Óptica	,00	,00	0,00	,00	101,22 D
95111519	Máquinas e Materiais	,00	,00	0,00	,00	58,52 D
95111539	Custos Indiretos a Funções	,00	,00	0,00	,00	0,07 D
Totais :		0,00	0,00	0,00	0,00	277,29 D
Serviço: 1117 - Parque Campismo - Barragem Marechal Carmona - FUNC						
9511117	Parque Campismo - Barragem Marechal Carmona - FUNC	3 743,62	,00	3 743,62 D	,00	71 790,54 D
9511171	Custos Diretos	3 743,62	,00	3 743,62 D	,00	71 768,80 D
95111712	Mão de Obra Direta	174,46	,00	174,46 D	,00	2 093,52 D
95111713	Máquinas e Materiais	219,00	,00	219,00 D	,00	2 628,00 D
95111714	Outros Custos Diretos	3 350,16	,00	3 350,16 D	,00	67 047,28 D
95111739	Custos Indiretos a Funções	,00	,00	0,00	,00	21,74 D
Totais :		3 743,62	0,00	3 743,62 D	0,00	71 790,54 D
Serviço: 1118 - Parque Campismo - Barragem Marechal Carmona - PQR						
9511118	Parque Campismo - Barragem Marechal Carmona - PQR	,00	,00	0,00	,00	8 873,62 D
9511181	Custos Diretos	,00	,00	0,00	,00	8 866,95 D
95111811	Materiais	,00	,00	0,00	,00	1 544,22 D

MUNICÍPIO DE IDANHA-A-NOVA

Ano: 2021

Mês de dezembro

Conta	Designação	Mês		Acumulado	
		Mov. Débito	Mov. Crédito	Mov. Débito	Mov. Crédito
Saldo					
Serviço: 1118 - Parque Campismo - Barragem Marechal Carmona - PQR					
95111812	Mão de Obra Direta	,00	,00	1 130,43	,00
95111813	Materiais e Vitórias	,00	,00	451,08	,00
95111814	Outros Custos Diretos	,00	,00	5 741,22	,00
95111839	Custos Indiretos a Funções	,00	,00	6,67	,00
Totais :		0,00	0,00	8 873,62	0,00
Serviço: 1120 - Posto da GNR de Idanha-a-Nova - FUNC					
951120	Posto da GNR de Idanha-a-Nova - FUNC	,00	,00	980,31	,00
9511201	Custos Diretos	,00	,00	979,99	,00
95112014	Outros Custos Diretos	,00	,00	979,99	,00
95112039	Custos Indiretos a Funções	,00	,00	,32	,00
Totais :		0,00	0,00	980,31	0,00
Serviço: 1121 - Posto da GNR de Idanha-a-Nova - PQR					
951121	Posto da GNR de Idanha-a-Nova - PQR	521,47	,00	1 394,45	,00
9511211	Custos Diretos	521,47	,00	1 394,14	,00
95112111	Materiais	266,45	,00	619,51	,00
95112112	Mão de Obra Direta	202,72	,00	567,07	,00
95112113	Materiais e Vitórias	42,56	,00	197,82	,00
95112114	Outros Custos Diretos	9,74	,00	9,74	,00
95112139	Custos Indiretos a Funções	,00	,00	,31	,00
Totais :		521,47	0,00	1 394,45	0,00
Serviço: 1122 - Restaurante Srª da Graça - FUNC					
951122	Restaurante Srª da Graça - FUNC	360,67	3 173,90	9 915,17	3 173,90
9511221	Custos Diretos	360,67	3 173,90	9 912,61	3 173,90
95112214	Outros Custos Diretos	360,67	3 173,90	9 912,61	3 173,90
95112239	Custos Indiretos a Funções	,00	,00	2,56	,00
Totais :		360,67	3 173,90	9 915,17	3 173,90
Serviço: 1123 - Restaurante Srª da Graça - PQR					
951123	Restaurante Srª da Graça - PQR	,00	,00	36,11	,00
9511231	Custos Diretos	,00	,00	36,11	,00
Totais :		,00	,00	36,11	,00

MUNICÍPIO DE IDANHA-A-NOVA

Ano: 2021

Mês de dezembro

Conta	Designação	Mês		Acumulado	
		Mov. Débito	Mov. Crédito	Mov. Débito	Mov. Crédito
Serviço: 1123 - Restaurante Srª da Graça - PQR					
95112311	Material	,00	,00	36,11	,00
Totais :		0,00	0,00	36,11	0,00
Serviço: 1124 - Posto da GNR de Termas de Monfortinho - FUNC					
951124	Posto da GNR de Termas de Monfortinho - FUNC	377,08	,00	377,08 D	,00
9511241	Custos Diretos	377,08	,00	377,08 D	,00
95112414	Outros Custos Diretos	377,08	,00	377,08 D	,00
95112439	Custos Indiretos a Funções	,00	,00	,88	,00
Totais :		377,08	0,00	4 473,00	0,00
Serviço: 1125 - Posto da GNR de Termas de Monfortinho-PQR					
951125	Posto da GNR de Termas de Monfortinho-PQR	,00	,00	212,62	,00
9511251	Custos Diretos	,00	,00	212,62	,00
95112511	Material	,00	,00	42,94	,00
95112512	Mão de Obra Direta	,00	,00	109,41	,00
95112513	Manutenção e Viaturas	,00	,00	60,27	,00
Totais :		0,00	0,00	212,62	0,00
Serviço: 1126 - Casa Torres Campos - Sede das Associações - FUNC					
951126	Casa Torres Campos - Sede das Associações - FUNC	189,88	,00	189,88 D	,00
9511261	Custos Diretos	189,88	,00	189,88 D	,00
95112614	Outros Custos Diretos	189,88	,00	189,88 D	,00
95112639	Custos Indiretos a Funções	,00	,00	1,81	,00
Totais :		189,88	0,00	6 327,56	0,00
Serviço: 1127 - Casa Torres Campos - Sede das Associações - PQR					
951127	Casa Torres Campos - Sede das Associações - PQR	,00	,00	703,91	,00
9511271	Custos Diretos	,00	,00	703,56	,00
95112711	Material	,00	,00	3,54	,00
95112712	Mão de Obra Direta	,00	,00	225,54	,00
95112713	Máquinas e Veículos	,00	,00	74,48	,00
95112714	Outros Custos Diretos	,00	,00	400,00	,00
95112739	Custos Indiretos a Funções	,00	,00	,35	,00
Totais :		0,00	0,00	703,91	0,00

MUNICÍPIO DE IDANHA-A-NOVA

Ano: 2021

Mês de dezembro

Conta	Designação	Mês		Acumulado	
		Mov. Débito	Mov. Crédito	Mov. Débito	Mov. Crédito
Serviço: 1129 - Pousada da Juventude de Idanha-a-Nova - FUNC					
951129	Pousada da Juventude de Idanha-a-Nova - FUNC	135,30	,00	135,30 D	646,50
9511291	Custos Diretos	135,30	,00	135,30 D	646,50
95112914	Outros Custos Diretos	135,30	,00	135,30 D	646,50
95112939	Custos Indiretos a Funções	,00	,00	0,00	,00
	Totais :	135,30	0,00	135,30 D	646,50
Serviço: 1130 - Pousada da Juventude de Idanha-a-Nova - PQR					
951130	Pousada da Juventude de Idanha-a-Nova - PQR	,00	,00	0,00	,00
9511301	Custos Diretos	,00	,00	0,00	,00
95113014	Outros Custos Diretos	,00	,00	0,00	,00
95113039	Custos Indiretos a Funções	,00	,00	0,00	,11
	Totais :	0,00	0,00	0,00	175,51 D
Serviço: 1131 - Edifício da Segurança Social - FUNC					
951131	Edifício da Segurança Social - FUNC	346,28	,00	346,28 D	,00
9511311	Custos Diretos	346,28	,00	346,28 D	,00
95113114	Outros Custos Diretos	346,28	,00	346,28 D	,00
95113139	Custos Indiretos a Funções	,00	,00	0,00	,88
	Totais :	346,28	0,00	346,28 D	3 059,43 D
Serviço: 1132 - Edifício da Segurança Social - PQR					
951132	Edifício da Segurança Social - PQR	,00	,00	0,00	,00
9511321	Custos Diretos	,00	,00	0,00	,00
95113211	Materiais	,00	,00	0,00	,00
95113212	Mão de Obra Direta	,00	,00	0,00	,00
95113213	Máquinas e Veículos	,00	,00	0,00	,00
95113214	Outros Custos Diretos	,00	,00	0,00	,00
95113239	Custos Indiretos a Funções	,00	,00	0,00	,00
	Totais :	0,00	0,00	0,00	3 695,56 D
Serviço: 1133 - Centro Logístico Agroalimentar do Ladoeiro - FUNC					
951133	Centro Logístico Agroalimentar do Ladoeiro - FUNC	11 774,68	412,05	11 362,63 D	412,05
9511331	Custos Diretos	11 774,68	412,05	11 362,63 D	412,05
95113311	Materiais	,00	,00	0,00	,00
95113313	Máquinas e Veículos	1 541,76	,00	1 541,76 D	,00
	Totais :	11 774,68	412,05	11 362,63 D	136 598,35 D
					136 557,77 D
					481,42 D
					18 501,12 D

MUNICÍPIO DE IDANHA-A-NOVA

Ano: 2021

Mês de dezembro

Conta	Designação	Mês		Acumulado	
		Mov. Débito	Mov. Crédito	Mov. Débito	Mov. Crédito
Serviço: 1133 - Centro Logístico Agroalimentar do Ladoeiro - FUNC					
95113314	Outros Custos Diretos	10.232,92	412,05	9.820,87 D	412,05
95113339	Custos Indiretos a Funções	,00	,00	0,00	,00
95113330	Centro Logístico Agroalimentar do Ladoeiro - FUNC	,00	792,36	792,36 C	9.265,37
95113378	Outros rendimentos e ganhos	,00	792,36	792,36 C	9.265,37
Totais :		11.774,68	1.204,41	10.570,27 D	9.677,42
Serviço: 1134 - Centro Logístico Agroalimentar do Ladoeiro - PQR					
951134	Centro Logístico Agroalimentar do Ladoeiro - PQR	175,20	,00	175,20 D	,00
9511341	Custos Diretos	175,20	,00	175,20 D	,00
95113411	Material	,00	,00	0,00	,00
95113412	Mão-de-Obra Direta	,00	,00	0,00	,00
95113413	Marquim e Velórios	175,20	,00	175,20 D	,00
95113414	Outros Custos Diretos	,00	,00	0,00	,00
95113439	Custos Indiretos a Funções	,00	,00	0,00	,00
Totais :		175,20	0,00	175,20 D	0,00
Serviço: 1136 - Hotel de Monsanto - FUNC					
951136	Hotel de Monsanto - FUNC	4.761,42	,00	4.761,42 D	394,46
9511361	Custos Diretos	4.761,42	,00	4.761,42 D	394,46
95113614	Outros Custos Diretos	4.761,42	,00	4.761,42 D	394,46
95113639	Custos Indiretos a Funções	,00	,00	0,00	,00
Totais :		4.761,42	0,00	4.761,42 D	394,46
Serviço: 1141 - Festival da Primavera					
951141	Festival da Primavera	3,02	,00	3,02 D	,00
9511411	Custos Diretos	3,02	,00	3,02 D	,00
95114114	Outros Custos Diretos	3,02	,00	3,02 D	,00
Totais :		3,02	0,00	3,02 D	0,00
Serviço: 1142 - Iluminação Pública no Concelho					
951142	Iluminação Pública no Concelho	140.317,48	290,75	140.026,73 D	4.086,60
9511421	Custos Diretos	140.317,48	290,75	140.026,73 D	4.086,60
95114211	Material	,00	,00	0,00	,00
95114214	Outros Custos Diretos	140.317,48	290,75	140.026,73 D	4.086,60
95114239	Custos Indiretos a Funções	,00	,00	0,00	,00
Totais :		140.317,48	290,75	140.026,73 D	4.086,60

MUNICÍPIO DE IDANHA-A-NOVA

Ano: 2021

Mês de dezembro

Conta	Designação	Mês		Saldo	Acumulado	
		Mov. Débito	Mov. Crédito		Mov. Débito	Mov. Crédito
Serviço: 1142 - Iluminação Pública no Concelho						
9751142	Material Publico em Concelho	,00	,00	0,00	,00	462 684,30 D
975114278	Outros rendimentos e ganhos	,00	,00	0,00	,00	462 684,30 D
Totais :		140 317,48	290,75	140 026,73 D	4 086,60	1 772 446,96 D
Serviço: 1145 - Esp Verdes Aldeia Stª Margarida - PQR						
951145	Esp Verdes Aldeia Stª Margarida - PQR	,00	,00	0,00	,00	90,41 D
9511451	Custos Diretos	,00	,00	0,00	,00	90,40 D
95114511	Materiais	,00	,00	0,00	,00	90,40 D
95114539	Custos Indiretos a Funções	,00	,00	0,00	,01	0,01 D
Totais :		0,00	0,00	0,00	0,00	90,41 D
Serviço: 1147 - Esp Verdes Alcafozes - PQR						
951147	Esp Verdes Alcafozes - PQR	,00	,00	0,00	,00	3,86 D
9511471	Custos Diretos	,00	,00	0,00	,00	3,86 D
95114711	Materiais	,00	,00	0,00	,00	3,86 D
Totais :		0,00	0,00	0,00	0,00	3,86 D
Serviço: 1149 - Esp Verdes Idanha-a-Nova - PQR						
951149	Esp Verdes Idanha-a-Nova - PQR	2 198,24	,00	2 198,24 D	,00	12 228,15 D
9511491	Custos Diretos	2 198,24	,00	2 198,24 D	,00	12 225,62 D
95114911	Materiais	258,44	,00	258,44 D	,00	1 162,84 D
95114912	Mão de Obra Direta	,00	,00	0,00	,00	4 749,78 D
95114913	Máquinas e veículos	,00	,00	0,00	,00	27,02 D
95114914	Outros Custos Diretos	1 939,80	,00	1 939,80 D	,00	6 285,98 D
95114939	Custos Indiretos a Funções	,00	,00	0,00	,00	2,53 D
Totais :		2 198,24	0,00	2 198,24 D	0,00	12 228,15 D
Serviço: 1151 - Esp Verdes Idanha-a-Velha - PQR						
951151	Esp Verdes Idanha-a-Velha - PQR	26,62	,00	26,62 D	,00	171,72 D
9511511	Custos Diretos	26,62	,00	26,62 D	,00	171,68 D
95115111	Materiais	26,62	,00	26,62 D	,00	171,68 D
95115139	Custos Indiretos a Funções	,00	,00	0,00	,04	0,04 D
Totais :		26,62	0,00	26,62 D	0,00	171,72 D

MUNICÍPIO DE IDANHA-A-NOVA

Ano: 2021

Mês de dezembro

Conta	Designação	Mês		Acumulado	
		Mov. Débito	Mov. Crédito	Mov. Débito	Mov. Crédito
Serviço: 1153 - Esp Verdes Ladoeiro - PQR					
951153	Esp Verdes Ladoeiro - PQR	,00	,00	472,63	,00
9511531	Custos Diretos	,00	,00	472,56	,00
95115311	Materiais	,00	,00	472,56	,00
95115339	Custos Indiretos a Funções	,00	,00	,07	,00
	Totais :	0,00	0,00	472,63	0,00
Serviço: 1155 - Esp Verdes Medelim - PQR					
951155	Esp Verdes Medelim - PQR	,00	,00	,74	,00
9511551	Custos Diretos	,00	,00	,74	,00
95115511	Materiais	,00	,00	,74	,00
	Totais :	0,00	0,00	0,74	0,00
Serviço: 1157 - Esp Verdes Monsanto - PQR					
951157	Esp Verdes Monsanto - PQR	,00	,00	8,59	,00
9511571	Custos Diretos	,00	,00	8,59	,00
95115711	Materiais	,00	,00	8,59	,00
	Totais :	0,00	0,00	8,59	0,00
Serviço: 1161 - Esp Verdes Proença-a-Velha - PQR					
951161	Esp Verdes Proença-a-Velha - PQR	51,35	,00	53,78	,00
9511611	Custos Diretos	51,35	,00	53,78	,00
95116111	Materiais	51,35	,00	53,78	,00
	Totais :	51,35	0,00	53,78	0,00
Serviço: 1163 - Esp Verdes Rosmaninhal - PQR					
951163	Esp Verdes Rosmaninhal - PQR	,00	,00	65,80	,00
9511631	Custos Diretos	,00	,00	65,80	,00
95116311	Materiais	,00	,00	65,80	,00
	Totais :	0,00	0,00	65,80	0,00
Serviço: 1175 - Edifício Multifunções de Monsanto - FUNC					
951175	Edifício Multifunções de Monsanto - FUNC	308,39	,00	18 546,40	1,43
9511751	Custos Diretos	308,39	,00	18 540,68	1,43
95117514	Outros Custos Diretos	308,39	,00	18 540,68	1,43

MUNICÍPIO DE IDANHA-A-NOVA

Ano: 2021

Mês de dezembro

Conta	Designação	Mês		Acumulado		
		Mov. Débito	Mov. Crédito	Mov. Débito	Mov. Crédito	Saldo
Serviço: 1175 - Edifício Multifunções de Monsanto - FUNC						
95117539	Custos Indiretos a Funções	,00	,00	5,72	,00	5,72 D
Totais :		308,39	0,00	18 546,40	1,43	18 544,97 D
Serviço: 1176 - Edifício Multifunções de Monsanto - PQR						
951176	Edifício Multifunções de Monsanto - PQR	,00	,00	130,58	,00	130,58 D
9511761	Custos Diretos	,00	,00	130,40	,00	130,40 D
95117611	Material	,00	,00	130,40	,00	130,40 D
95117639	Custos Indiretos a Funções	,00	,00	,18	,00	0,18 D
Totais :		0,00	0,00	130,58	0,00	130,58 D
Serviço: 1178 - Celeiro clube de tênis - FUNC						
951178	Celeiro clube de tênis - FUNC	314,45	,00	1 187,23	,00	1 187,23 D
9511781	Custos Diretos	314,45	,00	1 187,15	,00	1 187,15 D
95117811	Material	,00	,00	9,06	,00	9,06 D
95117812	Mão de Obra Direta	229,84	,00	759,98	,00	759,98 D
95117814	Outros Custos Diretos	84,61	,00	418,11	,00	418,11 D
95117839	Custos Indiretos a Funções	,00	,00	,08	,00	0,08 D
Totais :		314,45	0,00	1 187,23	0,00	1 187,23 D
Serviço: 1179 - Celeiro clube de tênis - PQR						
951179	Celeiro clube de tênis - PQR	371,72	,00	629,32	,00	629,32 D
9511791	Custos Diretos	371,72	,00	629,32	,00	629,32 D
95117911	Material	170,12	,00	287,32	,00	287,32 D
95117912	Mão de Obra Direta	201,60	,00	342,00	,00	342,00 D
Totais :		371,72	0,00	629,32	0,00	629,32 D
Serviço: 1182 - Ass Cultural e Recreativa - ACHE - Transf espéc						
951182	Ass Cultural e Recreativa - ACHE - Transf espéc	,00	,00	92,98	,00	92,98 D
9511821	Custos Diretos	,00	,00	92,95	,00	92,95 D
95118214	Outros Custos Diretos	,00	,00	92,95	,00	92,95 D
95118239	Custos Indiretos a Funções	,00	,00	,03	,00	0,03 D
Totais :		0,00	0,00	92,98	0,00	92,98 D
Serviço: 1183 - Comun Intermunic Beira Interior Sul - Transf valor						
951183	Comun Intermunic Beira Interior Sul - Transf valor	,00	,00	135 448,86	50 995,19	84 453,67 D

MUNICÍPIO DE IDANHA-A-NOVA

Ano: 2021

Mês de dezembro

Conta	Designação	Mês		Acumulado	
		Mov. Débito	Mov. Crédito	Mov. Débito	Mov. Crédito
Serviço: 1183 - Comun Intermunic Beira Interior Sul - Transf valor					
9511831	Custos Diretos	,00	,00	135 404,08	50 952,08
95118314	Outros Custos Diretos	,00	,00	135 404,08	50 952,08
95118339	Custos Indiretos a Funções	,00	,00	44,78	43,11
Totais :		0,00	0,00	135 448,86	50 995,19
Serviço: 1186 - Clube de Tiro de Toulões - Transf espéc					
951186	Clube de Tiro de Toulões - Transf espéc	,00	,00	453,34	,00
9511861	Custos Diretos	,00	,00	453,34	,00
95118614	Outros Custos Diretos	,00	,00	453,34	,00
95118639	Custos Indiretos a Funções	,00	,00	,14	,00
Totais :		0,00	0,00	453,34	0,00
Serviço: 1187 - Posto da GNR do Ladoeiro - FUNC					
951187	Posto da GNR do Ladoeiro - FUNC	,00	,00	111,58	,00
9511871	Custos Diretos	,00	,00	111,54	,00
95118711	Outros Custos Diretos	,00	,00	111,54	,00
95118739	Custos Indiretos a Funções	,00	,00	,04	,00
Totais :		0,00	0,00	111,58	0,00
Serviço: 1189 - Piscinas Municipais do Ladoeiro - FUNC					
951189	Piscinas Municipais do Ladoeiro - FUNC	1 854,81	,00	49 310,42	408,00
9511891	Custos Diretos	1 854,81	,00	49 299,46	408,00
95118911	Materiais	,00	,00	592,00	,00
95118912	Mão de Obra Direta	925,21	,00	11 102,52	,00
95118914	Outros Custos Diretos	929,60	,00	37 604,94	408,00
95118939	Custos Indiretos a Funções	,00	,00	10,96	,00
9751189	Piscinas Municipais do Ladoeiro - FUNC	,00	,00	,00	4 910,00
975118972	Prestações de serviços e concessões	,00	,00	,00	4 910,00
Totais :		1 854,81	0,00	49 310,42	5 318,00
Serviço: 1190 - Piscinas Municipais do Ladoeiro - PQR					
951190	Piscinas Municipais do Ladoeiro - PQR	,00	,00	4 552,33	,00
9511901	Custos Diretos	,00	,00	4 550,23	,00
95119011	Materiais	,00	,00	853,87	,00
95119012	Mão de Obra Direta	,00	,00	1 958,74	,00
Totais :		0,00	0,00	4 552,33	0,00

MUNICÍPIO DE IDANHA-A-NOVA

Ano: 2021

Mês de dezembro

Conta	Designação	Mês		Acumulado	
		Mov. Débito	Mov. Crédito	Mov. Débito	Mov. Crédito
Saldo	Saldo				
Serviço: 1190 - Piscinas Municipais do Ladoeiro - PQR					
95119010	Materiais e Viaturas	,00	,00	502,04	,00
95119014	Outros Custos Diretos	,00	,00	1 235,58	,00
95119039	Custos Indiretos a Funções	,00	,00	2,10	,00
Totais :		0,00	0,00	4 552,33	0,00
Serviço: 1192 - Centro Vida Assistida Salvaterra do Extremo - FUNC					
951192	Centro Vida Assistida Salvaterra do Extremo - FUNC	8,29	,00	1 947,50	,00
9511921	Custos Diretos	8,29	,00	1 946,93	,00
95119214	Outros Custos Diretos	8,29	,00	1 946,93	,00
95119239	Custos Indiretos a Funções	,00	,00	,57	,00
Totais :		8,29	0,00	1 947,50	0,00
Serviço: 1193 - Centro Vida Assistida Salvaterra do Extremo - PQR					
951193	Centro Vida Assistida Salvaterra do Extremo - PQR	,00	,00	14,33	,00
9511931	Custos Diretos	,00	,00	14,33	,00
95119314	Outros Custos Diretos	,00	,00	14,33	,00
Totais :		0,00	0,00	14,33	0,00
Serviço: 1201 - Associação das Termas de Portugal - Transf valor					
951201	Associação das Termas de Portugal - Transf valor	,00	,00	6 333,75	,00
9512011	Custos Diretos	,00	,00	6 332,76	,00
95120114	Outros Custos Diretos	,00	,00	6 332,76	,00
95120139	Custos Indiretos a Funções	,00	,00	,99	,00
Totais :		0,00	0,00	6 333,75	0,00
Serviço: 1210 - Associação de Amigos do Carroqueiro-em espéc					
951210	Associação de Amigos do Carroqueiro-em espéc	43,09	,00	117,04	,00
9512101	Custos Diretos	43,09	,00	117,03	,00
95121014	Outros Custos Diretos	43,09	,00	117,03	,00
95121039	Custos Indiretos a Funções	,00	,00	,01	,00
Totais :		43,09	0,00	117,04	0,00
Serviço: 1218 - Guarda Nacional Republicana de IDN - Transf espéc					
951218	Guarda Nacional Republicana de IDN - Transf espéc	129,94	,00	1 559,73	,00
9512181	Custos Diretos	129,94	,00	1 559,28	,00

MUNICÍPIO DE IDANHA-A-NOVA

Ano: 2021

Mês de dezembro

Conta	Designação	Mês		Acumulado	
		Mov. Débito	Mov. Crédito	Mov. Débito	Mov. Crédito
Serviço: 1218 - Guarda Nacional Republicana de IDN - Transf espec					
95121818	Mãquias e Materiais	129,94	,00	129,94 D	,00
95121829	Custos Indiretos a Bens e Serviços	,00	,00	0,00	,45 D
	Totais :	129,94	0,00	129,94 D	0,00
Serviço: 1220 - Festival das Flores					
951220	Festival das Flores	,00	,00	0,00	,00
9512201	Custos Diretos	,00	,00	0,00	388,41 D
95122014	Diretos Custos Diretos	,00	,00	0,00	388,41 D
	Totais :	0,00	0,00	0,00	388,41 D
Serviço: 1221 - Banco Social de Roupas e Bens					
951221	Banco Social de Roupas e Bens	245,04	,00	245,04 D	,00
9512211	Custos Diretos	245,04	,00	245,04 D	,00
95122111	Materiais	245,04	,00	245,04 D	,00
95122139	Custos Indiretos a Funções	,00	,00	0,00	,28 D
	Totais :	245,04	0,00	245,04 D	0,00
Serviço: 1224 - Festival de Desporto na Natureza					
951224	Festival de Desporto na Natureza	,00	,00	0,00	,00
9512241	Custos Diretos	,00	,00	0,00	129,47 D
95122414	Outros Custos Diretos	,00	,00	0,00	129,47 D
	Totais :	0,00	0,00	0,00	129,47 D
Serviço: 1237 - Sanitários Públicos de Penha Garcia - FUNC					
951237	Sanitários Públicos de Penha Garcia - FUNC	103,93	,00	103,93 D	,00
9512371	Custos Diretos	103,93	,00	103,93 D	,00
95123714	Outros Custos Diretos	103,93	,00	103,93 D	,00
95123739	Custos Indiretos a Funções	,00	,00	0,00	,35 D
	Totais :	103,93	0,00	103,93 D	0,00
Serviço: 1240 - Casa Mortuária em Monfortinho - FUNC					
951240	Casa Mortuária em Monfortinho - FUNC	19,59	,00	19,59 D	,00
9512401	Custos Diretos	19,59	,00	19,59 D	,00
95124014	Outros Custos Diretos	19,59	,00	19,59 D	,00

MUNICÍPIO DE IDANHA-A-NOVA

Ano: 2021

Mês de dezembro

Conta	Designação	Mês		Acumulado		
		Mov. Débito	Mov. Crédito	Mov. Débito	Mov. Crédito	
Saldo					Saldo	
Serviço: 1240 - Casa Mortuária em Monfortinho - FUNC						
95124039	Custos Indiretos a Funções	,00	,00	,58	,00	0,58 D
	Totais :	19,59	0,00	1 868,80	0,00	1 868,80 D
Serviço: 1243 - Mini campo desportivo em Idanha-a-Nova - FUNC						
951243	Mini campo desportivo em Idanha-a-Nova - FUNC	,00	,00	4 693,01	,00	4 693,01 D
9512431	Custos Diretos	,00	,00	4 691,50	,00	4 691,50 D
95124314	Outros Custos Diretos	,00	,00	4 691,50	,00	4 691,50 D
95124339	Custos Indiretos a Funções	,00	,00	1,51	,00	1,51 D
	Totais :	0,00	0,00	4 693,01	0,00	4 693,01 D
Serviço: 1244 - Mini campo desportivo em Idanha-a-Nova - PQR						
951244	Mini campo desportivo em Idanha-a-Nova - PQR	,00	,00	703,23	,00	703,23 D
9512441	Custos Diretos	,00	,00	702,94	,00	702,94 D
95124412	Man de Obra Direta	,00	,00	199,08	,00	199,08 D
95124413	Máquinas e Viaturas	,00	,00	55,16	,00	55,16 D
95124414	Outros Custos Diretos	,00	,00	448,70	,00	448,70 D
95124439	Custos Indiretos a Funções	,00	,00	,29	,00	0,29 D
	Totais :	0,00	0,00	703,23	0,00	703,23 D
Serviço: 1245 - Herdade do Couto da Várzea - FUNC						
951245	Herdade do Couto da Várzea - FUNC	14 000,87	,00	127 974,50	,00	127 974,50 D
9512451	Custos Diretos	14 000,87	,00	127 959,77	,00	127 959,77 D
95124511	Materiais	,00	,00	71,58	,00	71,58 D
95124512	Man de Obra Direta	135,20	,00	591,50	,00	591,50 D
95124514	Outros Custos Diretos	13 865,67	,00	127 296,69	,00	127 296,69 D
95124539	Custos Indiretos a Funções	,00	,00	14,73	,00	14,73 D
95124578	Herdade do Couto da Várzea - FUNC	34,10	1 115,35	3 740,07	54 195,08	50 455,01 C
	Outros rendimentos e ganhos	34,10	1 115,35	3 740,07	54 195,08	50 455,01 C
	Totais :	14 034,97	1 115,35	131 714,57	54 195,08	77 519,49 D
Serviço: 1246 - Herdade do Couto da Várzea - PQR						
951246	Herdade do Couto da Várzea - PQR	25 143,59	,00	138 164,18	,00	138 164,18 D
9512461	Custos Diretos	25 143,59	,00	138 073,83	,00	138 073,83 D
95124611	Materiais	178,40	,00	4 129,86	,00	4 129,86 D
95124612	Man de Obra Direta	267,19	,00	694,05	,00	694,05 D

MUNICÍPIO DE IDANHA-A-NOVA

Ano: 2021

Mês de dezembro

Conta	Designação	Mês		Saldo	Acumulado		
		Mov. Débito	Mov. Crédito		Mov. Débito	Mov. Crédito	Saldo
Serviço: 1246 - Herdade do Couto da Várzea - PQR							
95124613	Materiais e materiais	,00	,00	0,00	171,22	,00	171,22 D
95124614	Outros Custos Diretos	24 698,00	,00	24 698,00 D	133 078,70	,00	133 078,70 D
95124639	Custos Indiretos a Funções	,00	,00	0,00	90,35	,00	90,35 D
Totais :		25 143,59	0,00	25 143,59 D	138 164,18	0,00	138 164,18 D
Serviço: 1249 - Estaleiro Municipal (Zona Industrial) - FUNC							
951249	Estaleiro Municipal (Zona Industrial) - FUNC	552,77	,00	552,77 D	12 673,35	,00	12 673,35 D
9512491	Custos Diretos	552,77	,00	552,77 D	12 669,42	,00	12 669,42 D
95124911	Outros Custos Diretos	552,77	,00	552,77 D	12 669,42	,00	12 669,42 D
95124929	Custos Indiretos a Bens e Serviços	,00	,00	0,00	3,93	,00	3,93 D
Totais :		552,77	0,00	552,77 D	12 673,35	0,00	12 673,35 D
Serviço: 1250 - Estaleiro Municipal (Zona Industrial)-PQR							
951250	Estaleiro Municipal (Zona Industrial)-PQR	13,71	,00	13,71 D	6 071,26	,00	6 071,26 D
9512501	Custos Diretos	13,71	,00	13,71 D	6 068,54	,00	6 068,54 D
95125011	Materiais	13,71	,00	13,71 D	1 283,34	,00	1 283,34 D
95125012	Mão de Obra Direta	,00	,00	0,00	302,33	,00	302,33 D
95125013	Máquinas e veículos	,00	,00	0,00	27,58	,00	27,58 D
95125011	Outros Custos Diretos	,00	,00	0,00	4 455,29	,00	4 455,29 D
95125029	Custos Indiretos a Bens e Serviços	,00	,00	0,00	2,72	,00	2,72 D
Totais :		13,71	0,00	13,71 D	6 071,26	0,00	6 071,26 D
Serviço: 1258 - Centro de Dia de Toulões - FUNC							
951258	Centro de Dia de Toulões - FUNC	,00	,00	0,00	1 319,15	,00	1 319,15 D
9512581	Custos Diretos	,00	,00	0,00	1 318,86	,00	1 318,86 D
95125814	Outros Custos Diretos	,00	,00	0,00	1 318,86	,00	1 318,86 D
95125839	Custos Indiretos a Funções	,00	,00	0,00	,29	,00	0,29 D
Totais :		0,00	0,00	0,00	1 319,15	0,00	1 319,15 D
Serviço: 1274 - Retirada de contador de água no Concelho							
951274	Retirada de contador de água no Concelho	178,50	,00	178,50 D	2 100,52	,00	2 100,52 D
9512741	Custos Diretos	178,50	,00	178,50 D	2 099,87	,00	2 099,87 D
95127411	Mão de Obra Direta	178,50	,00	178,50 D	2 099,87	,00	2 099,87 D

MUNICÍPIO DE IDANHA-A-NOVA

Ano: 2021

Mês de dezembro

Conta	Designação	Mês		Acumulado			
		Mov. Débito	Mov. Crédito	Saldo	Mov. Débito	Mov. Crédito	Saldo
Serviço: 1274 - Retirada de contador de água no Concelho							
95127439	Custos Indiretos a Funções	,00	,00	0,00	,65	,00	0,65 D
Totais :		178,50	0,00	178,50 D	2 100,52	0,00	2 100,52 D
Serviço: 1275 - Ligação de contador de água no Concelho							
951275	Ligação de contador de água no Concelho	98,00	,00	98,00 D	3 035,10	,00	3 035,10 D
9512751	Custos Diretos	98,00	,00	98,00 D	3 033,87	,00	3 033,87 D
9512752	Materiais	98,00	,00	98,00 D	3 033,87	,00	3 033,87 D
95127539	Custos Indiretos a Funções	,00	,00	0,00	1,23	,00	1,23 D
Totais :		98,00	0,00	98,00 D	3 035,10	0,00	3 035,10 D
Serviço: 1276 - Montagem/Reparação de bocas de incêndio no Concelho							
951276	Montagem/Reparação de bocas de incêndio no Concelho	,00	,00	0,00	511,74	,00	511,74 D
9512761	Custos Diretos	,00	,00	0,00	511,67	,00	511,67 D
95127611	Materiais	,00	,00	0,00	233,07	,00	233,07 D
95127614	Outros Custos Diretos	,00	,00	0,00	278,60	,00	278,60 D
95127639	Custos Indiretos a Funções	,00	,00	0,00	,07	,00	0,07 D
Totais :		0,00	0,00	0,00	511,74	0,00	511,74 D
Serviço: 1281 - Jornadas Etnográficas de Penha Garcia Templária							
951281	Jornadas Etnográficas de Penha Garcia Templária	,00	,00	0,00	5 085,71	,00	5 085,71 D
9512811	Custos Diretos	,00	,00	0,00	5 085,62	,00	5 085,62 D
95128111	Materiais	,00	,00	0,00	1 047,21	,00	1 047,21 D
95128114	Outros Custos Diretos	,00	,00	0,00	4 038,41	,00	4 038,41 D
95128139	Custos Indiretos a Funções	,00	,00	0,00	,09	,00	0,09 D
Totais :		0,00	0,00	0,00	5 085,71	0,00	5 085,71 D
Serviço: 1290 - Promoção e Divulgação de Produtos Regionais							
951290	Promoção e Divulgação de Produtos Regionais	6 141,39	,00	6 141,39 D	63 318,89	553,50	62 765,39 D
9512901	Custos Diretos	6 141,39	,00	6 141,39 D	63 295,42	553,50	62 741,92 D
95129014	Outros Custos Diretos	6 141,39	,00	6 141,39 D	63 295,42	553,50	62 741,92 D
95129039	Custos Indiretos a Funções	,00	,00	0,00	23,47	,00	23,47 D
Totais :		6 141,39	0,00	6 141,39 D	63 318,89	553,50	62 765,39 D
Serviço: 1293 - Boom Festival							
951293	Boom Festival	,00	,00	0,00	1 759,46	,00	1 759,46 D

MUNICÍPIO DE IDANHA-A-NOVA

Ano: 2021

Mês de dezembro

Conta	Designação	Mês			Acumulado		
		Mov. Débito	Mov. Crédito	Saldo	Mov. Débito	Mov. Crédito	Saldo
Serviço: 1293 - Boom Festival							
9512931	Custos Diretos	,00	,00	0,00	1 758,90	,00	1 758,90 D
95129314	Outros Custos Diretos	,00	,00	0,00	1 758,90	,00	1 758,90 D
95129339	Custos Indiretos a Funções	,00	,00	0,00	,56	,00	0,56 D
	Totais :	0,00	0,00	0,00	1 759,46	0,00	1 759,46 D
Serviço: 1294 - Aspi. fossas sépti. e desobst. na rede saneamento							
951294	Aspi. fossas sépti. e desobst. na rede saneamento	292,00	,00	292,00 D	10 071,85	,00	10 071,85 D
9512941	Custos Diretos	292,00	,00	292,00 D	10 065,38	,00	10 065,38 D
95129412	Mão de Obra Direta	,00	,00	0,00	417,83	,00	417,83 D
95129413	Materiais e vestim.	292,00	,00	292,00 D	3 620,55	,00	3 620,55 D
95129414	Outros Custos Diretos	,00	,00	0,00	6 027,00	,00	6 027,00 D
95129439	Custos Indiretos a Funções	,00	,00	0,00	6,47	,00	6,47 D
	Totais :	292,00	0,00	292,00 D	10 071,85	0,00	10 071,85 D
Serviço: 1302 - Monte Trigo - PQR							
951302	Monte Trigo - PQR	,00	,00	0,00	317,22	,00	317,22 D
9513021	Custos Diretos	,00	,00	0,00	317,02	,00	317,02 D
95130211	Materiais	,00	,00	0,00	168,13	,00	168,13 D
95130212	Mão de Obra Direta	,00	,00	0,00	116,13	,00	116,13 D
95130213	Miscelâneas e outros	,00	,00	0,00	32,76	,00	32,76 D
95130239	Custos Indiretos a Funções	,00	,00	0,00	,20	,00	0,20 D
	Totais :	0,00	0,00	0,00	317,22	0,00	317,22 D
Serviço: 1306 - Revisão de Fronteiras							
951306	Revisão de Fronteiras	,00	,00	0,00	1,30	,00	1,30 D
9513061	Custos Diretos	,00	,00	0,00	1,30	,00	1,30 D
95130611	Materiais	,00	,00	0,00	1,30	,00	1,30 D
	Totais :	0,00	0,00	0,00	1,30	0,00	1,30 D
Serviço: 1315 - Casa Marrocos em Idanha-a-Velha - FUNC							
951315	Casa Marrocos em Idanha-a-Velha - FUNC	,00	,00	0,00	8 573,41	,00	8 573,41 D
9513151	Custos Diretos	,00	,00	0,00	8 570,65	,00	8 570,65 D
95131511	Outros Custos Diretos	,00	,00	0,00	8 570,65	,00	8 570,65 D

MUNICÍPIO DE IDANHA-A-NOVA

Ano: 2021

Mês de dezembro

Conta	Designação	Mês		Acumulado	
		Mov. Débito	Mov. Crédito	Mov. Débito	Mov. Crédito
Serviço: 1315 - Casa Marrocos em Idanha-a-Velha - FUNC					
95131539	Custos Indiretos a Funções	,00	,00	2,76	,00
Totais :		0,00	0,00	8 573,41	0,00
Serviço: 1323 - Revista Cultural ADUFE					
951323	Revista Cultural ADUFE	19 895,25	,00	47 961,96	,00
9513231	Custos Diretos	19 895,25	,00	47 937,32	,00
95132314	Outros Custos Diretos	19 895,25	,00	47 937,32	,00
95132339	Custos Indiretos a Funções	,00	,00	24,64	,00
Totais :		19 895,25	0,00	47 961,96	0,00
Serviço: 1332 - Freguesia de Zebreira e Segura - Transf valor					
951332	Freguesia de Zebreira e Segura - Transf valor	,00	,00	77 434,13	,00
9513321	Custos Diretos	,00	,00	77 402,36	,00
95133214	Outros Custos Diretos	,00	,00	77 402,36	,00
95133239	Custos Indiretos a Funções	,00	,00	31,77	,00
Totais :		0,00	0,00	77 434,13	0,00
Serviço: 1338 - Freg. de Idanha-a-Nova e Alcafozes - Transf Valor					
951338	Freg. de Idanha-a-Nova e Alcafozes - Transf Valor	,00	,00	69 487,62	,00
9513381	Custos Diretos	,00	,00	69 459,37	,00
95133814	Outros Custos Diretos	,00	,00	69 459,37	,00
95133839	Custos Indiretos a Funções	,00	,00	28,25	,00
Totais :		0,00	0,00	69 487,62	0,00
Serviço: 1340 - Freg. Monfortinho e Salv. Extremo - Transf Valor					
951340	Freg. Monfortinho e Salv. Extremo - Transf Valor	,00	,00	73 487,45	,00
9513401	Custos Diretos	,00	,00	73 457,33	,00
95134014	Outros Custos Diretos	,00	,00	73 457,33	,00
95134039	Custos Indiretos a Funções	,00	,00	30,12	,00
Totais :		0,00	0,00	73 487,45	0,00
Serviço: 1354 - Federação Portuguesa Turismo Rural - Transf valor					
951354	Federação Portuguesa Turismo Rural - Transf valor	,00	,00	900,14	,00
9513541	Custos Diretos	,00	,00	900,00	,00
95135414	Outros Custos Diretos	,00	,00	900,00	,00

MUNICÍPIO DE IDANHA-A-NOVA

Ano: 2021

Mês de dezembro

Conta	Designação	Mês		Acumulado	
		Mov. Débito	Mov. Crédito	Mov. Débito	Mov. Crédito
Serviço: 1354 - Federação Portuguesa Turismo Rural - Transf valor					
95135439	Custos Indiretos a Funções	,00	,00	,14	,00
Totais :		0,00	0,00	900,14	0,00
Serviço: 1356 - Associação Rede Judiciais Portugal - Transf valor					
951356	Associação Rede Judiciais Portugal - Transf valor	,00	,00	1 500,00	,00
9513561	Custos Diretos	,00	,00	1 500,00	,00
95135614	Outros Custos Diretos	,00	,00	1 500,00	,00
Totais :		0,00	0,00	1 500,00	0,00
Serviço: 1368 - Mercadinho de Natal					
951368	Mercadinho de Natal	387,54	,00	387,54	,00
9513681	Custos Diretos	387,54	,00	387,54	,00
95136811	Materiais	84,86	,00	84,86	,00
95136812	Mão de Obra Direta	232,54	,00	232,54	,00
95136813	Máquinas e materiais	70,14	,00	70,14	,00
Totais :		387,54	0,00	387,54	0,00
Serviço: 1371 - Cidades criativas e a musica					
951371	Cidades criativas e a musica	1 666,25	,00	1 666,25	,00
9513711	Custos Diretos	1 666,25	,00	1 666,25	,00
95137111	Outros Custos Diretos	1 666,25	,00	1 666,25	,00
Totais :		1 666,25	0,00	1 666,25	0,00
Serviço: 1373 - Gabinete Municipal de Proteção Civil					
951373	Gabinete Municipal de Proteção Civil	11 109,11	1 834,67	191 221,29	2 634,27
9513731	Custos Diretos	11 109,11	1 834,67	191 153,92	2 634,27
95137311	Materiais	333,95	,00	6 647,09	,00
95137312	Mão de Obra Direta	6 170,45	,00	75 231,41	,00
95137313	Máquinas e materiais	3 819,36	,00	45 832,32	,00
95137314	Outros Custos Diretos	785,35	1 834,67	63 443,10	2 634,27
95137329	Custos Indiretos a Bens e Serviços	,00	,00	67,37	,00
Totais :		11 109,11	1 834,67	191 221,29	2 634,27
Serviço: 1374 - Serviços Administrativos					
951374	Serviços Administrativos	5 533,41	,00	68 857,50	,00
Totais :		5 533,41	,00	68 857,50	,00

Serviço: 1374 - Serviços Administrativos

951374

Serviços Administrativos

68 857,50 D

MUNICÍPIO DE IDANHA-A-NOVA

Ano: 2021

Mês de dezembro

Conta	Designação	Mês		Acumulado			
		Mov. Débito	Mov. Crédito	Saldo	Mov. Débito	Mov. Crédito	Saldo
Serviço: 1374 - Serviços Administrativos							
9513741	Custos Diretos	5 533,41	,00	5 533,41 D	68 837,61	,00	68 837,61 D
95137411	Materiais	1,71	,00	1,71 D	9,50	,00	9,50 D
95137412	Mão de Obra Direta	5 531,70	,00	5 531,70 D	66 782,27	,00	66 782,27 D
95137414	Outros Custos Diretos	,00	,00	0,00	2 045,84	,00	2 045,84 D
95137429	Custos Indiretos a Bens e Serviços	,00	,00	0,00	19,89	,00	19,89 D
Totais :		5 533,41	0,00	5 533,41 D	68 857,50	0,00	68 857,50 D
Serviço: 1375 - Recursos Humanos							
951375	Recursos Humanos	8 026,90	,00	8 026,90 D	100 150,65	,00	100 150,65 D
9513751	Custos Diretos	8 026,90	,00	8 026,90 D	100 120,57	,00	100 120,57 D
95137511	Materiais	8,06	,00	8,06 D	111,27	,00	111,27 D
95137512	Mão de Obra Direta	7 939,07	,00	7 939,07 D	95 268,84	,00	95 268,84 D
95137514	Outros Custos Diretos	79,77	,00	79,77 D	4 740,46	,00	4 740,46 D
95137529	Custos Indiretos a Bens e Serviços	,00	,00	0,00	30,08	,00	30,08 D
Totais :		8 026,90	0,00	8 026,90 D	100 150,65	0,00	100 150,65 D
Serviço: 1376 - Expediente Geral e Arquivo							
951376	Expediente Geral e Arquivo	9 693,34	,00	9 693,34 D	57 082,73	,00	57 082,73 D
9513761	Custos Diretos	9 693,34	,00	9 693,34 D	57 066,19	,00	57 066,19 D
95137611	Mão de Obra Direta	256,54	,00	256,54 D	3 078,48	,00	3 078,48 D
95137614	Outros Custos Diretos	9 436,80	,00	9 436,80 D	53 987,71	,00	53 987,71 D
95137629	Custos Indiretos a Bens e Serviços	,00	,00	0,00	16,54	,00	16,54 D
Totais :		9 693,34	0,00	9 693,34 D	57 082,73	0,00	57 082,73 D
Serviço: 1377 - Serviço Jurídico							
951377	Serviço Jurídico	4 666,63	,00	4 666,63 D	60 201,17	,00	60 201,17 D
9513771	Custos Diretos	4 666,63	,00	4 666,63 D	60 182,41	,00	60 182,41 D
95137711	Materiais	,00	,00	0,00	9,21	,00	9,21 D
95137712	Mão de Obra Direta	2 206,63	,00	2 206,63 D	31 124,20	,00	31 124,20 D
95137714	Outros Custos Diretos	2 460,00	,00	2 460,00 D	29 049,00	,00	29 049,00 D
95137729	Custos Indiretos a Bens e Serviços	,00	,00	0,00	18,76	,00	18,76 D
9751377	Serviço Jurídico	,00	,00	0,00	,00	98,00	98,00 C
97513778	Outros rendimentos e ganhos	,00	,00	0,00	,00	98,00	98,00 C
Totais :		4 666,63	0,00	4 666,63 D	60 201,17	98,00	60 103,17 D

MUNICÍPIO DE IDANHA-A-NOVA

Ano: 2021

Mês de dezembro

Conta	Designação	Mês		Saldo	Mov. Débito	Mov. Crédito	Acumulado	Saldo
		Mov. Débito	Mov. Crédito					
Serviço: 1378 - Auditoria Interna								
951378	Auditoria Interna	128,27	,00	128,27 D	1 539,69	,00	,00	1 539,69 D
9513781	Custos Diretos	128,27	,00	128,27 D	1 539,24	,00	,00	1 539,24 D
95137812	Materiais de Obra Direta	128,27	,00	128,27 D	1 539,24	,00	,00	1 539,24 D
95137829	Custos Indiretos a Bens e Serviços	,00	,00	0,00	,45	,00	,00	0,45 D
Totais :		128,27	0,00	128,27 D	1 539,69	0,00	0,00	1 539,69 D
Serviço: 1379 - Dinamização da Qualidade								
951379	Dinamização da Qualidade	8 093,51	,00	8 093,51 D	36 883,83	,00	,00	36 883,83 D
9513791	Custos Diretos	8 093,51	,00	8 093,51 D	36 872,99	,00	,00	36 872,99 D
95137912	Mão de Obra Direta	2 343,48	,00	2 343,48 D	28 121,76	,00	,00	28 121,76 D
95137914	Outros Custos Diretos	5 750,03	,00	5 750,03 D	8 751,23	,00	,00	8 751,23 D
95137929	Custos Indiretos a Bens e Serviços	,00	,00	0,00	10,84	,00	,00	10,84 D
Totais :		8 093,51	0,00	8 093,51 D	36 883,83	0,00	0,00	36 883,83 D
Serviço: 1380 - Higiene, Segurança e Saúde no Trabalho								
951380	Higiene, Segurança e Saúde no Trabalho	2 020,69	,00	2 020,69 D	24 252,96	,00	,00	24 252,96 D
9513801	Custos Diretos	2 020,69	,00	2 020,69 D	24 248,28	,00	,00	24 248,28 D
95138011	Mão de Obra Direta	1 167,45	,00	1 167,45 D	14 009,40	,00	,00	14 009,40 D
95138014	Outros Custos Diretos	853,24	,00	853,24 D	10 238,88	,00	,00	10 238,88 D
95138029	Custos Indiretos a Bens e Serviços	,00	,00	0,00	4,68	,00	,00	4,68 D
Totais :		2 020,69	0,00	2 020,69 D	24 252,96	0,00	0,00	24 252,96 D
Serviço: 1381 - Fiscalização Municipal								
951381	Fiscalização Municipal	3 552,60	,00	3 552,60 D	42 758,25	,00	,00	42 758,25 D
9513811	Custos Diretos	3 552,60	,00	3 552,60 D	42 745,56	,00	,00	42 745,56 D
95138111	Materiais	,00	,00	0,00	114,36	,00	,00	114,36 D
95138112	Mão de Obra Direta	3 229,94	,00	3 229,94 D	38 759,28	,00	,00	38 759,28 D
95138117	Materiais e Viagens	322,66	,00	322,66 D	3 871,92	,00	,00	3 871,92 D
95138129	Custos Indiretos a Bens e Serviços	,00	,00	0,00	12,69	,00	,00	12,69 D
Totais :		3 552,60	0,00	3 552,60 D	42 758,25	0,00	0,00	42 758,25 D
Serviço: 1382 - Contabilidade								
951382	Contabilidade	6 903,50	,00	6 903,50 D	83 167,28	,00	10,62	83 156,66 D
9513821	Custos Diretos	6 903,50	,00	6 903,50 D	83 142,72	,00	10,62	83 132,10 D
95138211	Materiais	,50	,00	0,50 D	70,20	,00	,00	70,20 D

MUNICÍPIO DE IDANHA-A-NOVA

Ano: 2021

Mês de dezembro

Conta	Designação	Mês		Acumulado		
		Mov. Débito	Mov. Crédito	Mov. Débito	Mov. Crédito	
Saldo					Saldo	
Serviço: 1382 - Contabilidade						
95138212	Mão de Obra Direta	6.861,14	,00	81.601,52	,00	81.601,52 D
95138214	Outros Custos Diretos	41,86	,00	1.471,00	10,62	1.460,38 D
95138229	Custos Indiretos a Bens e Serviços	,00	,00	24,56	,00	24,56 D
Totais :		6.903,50	0,00	83.167,28	10,62	83.156,66 D
Serviço: 1383 - Aprovisionamento						
951383	Aprovisionamento	7.689,87	,00	94.455,07	,00	94.455,07 D
9513831	Custos Diretos	7.689,87	,00	94.428,28	,00	94.428,28 D
95138311	Materiais	4,74	,00	78,09	,00	78,09 D
95138312	Mão de Obra Direta	7.537,53	,00	90.084,28	,00	90.084,28 D
95138314	Outros Custos Diretos	147,60	,00	4.265,91	,00	4.265,91 D
95138329	Custos Indiretos a Bens e Serviços	,00	,00	26,79	,00	26,79 D
Totais :		7.689,87	0,00	94.455,07	0,00	94.455,07 D
Serviço: 1384 - Patrimônio						
951384	Patrimônio	6.635,03	,00	82.287,30	500,00	81.787,30 D
9513841	Custos Diretos	6.635,03	,00	82.263,31	500,00	81.763,31 D
95138411	Materiais	1,97	,00	43,33	,00	43,33 D
95138412	Mão de Obra Direta	6.633,06	,00	79.596,72	,00	79.596,72 D
95138414	Outros Custos Diretos	,00	,00	2.623,26	500,00	2.123,26 D
95138429	Custos Indiretos a Bens e Serviços	,00	,00	23,99	,00	23,99 D
Totais :		6.635,03	0,00	82.287,30	500,00	81.787,30 D
Serviço: 1385 - Tesouraria						
951385	Tesouraria	4.855,44	,00	57.192,04	,00	57.192,04 D
9513851	Custos Diretos	4.855,44	,00	57.175,20	,00	57.175,20 D
95138511	Materiais	15,70	,00	37,13	,00	37,13 D
95138512	Mão de Obra Direta	3.246,82	,00	38.961,84	,00	38.961,84 D
95138514	Outros Custos Diretos	1.592,92	,00	18.176,23	,00	18.176,23 D
95138529	Custos Indiretos a Bens e Serviços	,00	,00	16,84	,00	16,84 D
Totais :		4.855,44	0,00	57.192,04	0,00	57.192,04 D
Serviço: 1386 - Coordenação e Gestão de Projetos Co-Financiados						
951386	Coordenação e Gestão de Projetos Co-Financiados	9.939,37	,00	59.215,33	,00	59.215,33 D
9513861	Custos Diretos	9.939,37	,00	59.201,46	,00	59.201,46 D

MUNICÍPIO DE IDANHA-A-NOVA

Ano: 2021

Mês de dezembro

Conta	Designação	Mês		Acumulado	
		Mov. Débito	Mov. Crédito	Mov. Débito	Mov. Crédito
Serviço: 1386 - Coordenação e Gestão de Projetos Co-Financiados					
95138611	Material	1,03	,00	1,03 D	,00
95138612	Mão de Obra Direta	3 917,49	,00	3 917,49 D	,00
95138614	Outros Custos Diretos	6 020,85	,00	6 020,85 D	,00
95138629	Custos Indiretos a Bens e Serviços	,00	,00	0,00	,00
Totais :		9 939,37	0,00	9 939,37 D	0,00
Serviço: 1387 - Serviço de Atendimento ao Município					
951387	Serviço de Atendimento ao Município	8 583,79	,00	8 583,79 D	,00
9513871	Custos Diretos	8 583,79	,00	8 583,79 D	,00
95138711	Material	,15	,00	0,15 D	,00
95138712	Mão de Obra Direta	6 984,84	,00	6 984,84 D	,00
95138714	Outros Custos Diretos	1 598,80	,00	1 598,80 D	,00
95138729	Custos Indiretos a Bens e Serviços	,00	,00	0,00	,00
Totais :		8 583,79	0,00	8 583,79 D	0,00
Serviço: 1388 - Armazém					
951388	Armazém	2 796,26	61,37	2 734,89 D	1 564,34
9513881	Custos Diretos	2 796,26	61,37	2 734,89 D	1 564,34
95138811	Material	111,98	,00	111,98 D	,00
95138812	Mão de Obra Direta	2 650,99	,00	2 650,99 D	,00
95138814	Outros Custos Diretos	33,29	,00	33,29 D	,00
95138829	Custos Indiretos a Bens e Serviços	,00	61,37 C	61,37 C	1 564,34
97513886	Armazém	,00	,00	0,00	,00
975138878	Outros rendimentos e ganhos	,00	,00	0,00	,00
Totais :		2 796,26	61,37	2 734,89 D	2 665,47
Serviço: 1389 - Planejamento e Ordenamento do território					
951389	Planejamento e Ordenamento do território	1 884,74	,00	1 884,74 D	,00
9513891	Custos Diretos	1 884,74	,00	1 884,74 D	,00
95138911	Material	,00	,00	0,00	,00
95138912	Mão de Obra Direta	1 884,74	,00	1 884,74 D	,00
95138939	Custos Indiretos a Funções	,00	,00	0,00	,00
Totais :		1 884,74	0,00	1 884,74 D	0,00

MUNICÍPIO DE IDANHA-A-NOVA

Ano: 2021

Mês de dezembro

Conta	Designação	Mês		Acumulado	
		Mov. Débito	Mov. Crédito	Mov. Débito	Mov. Crédito
Serviço: 1390 - Gestão Urbanística					
951390	Gestão Urbanística	8 905,78	,00	8 905,78 D	,00
9513901	Custos Diretos	8 905,78	,00	8 905,78 D	,00
95139011	Materiais	,00	,00	,00	,00
95139012	Mão de Obra Direta	8 042,32	,00	8 042,32 D	,00
95139014	Outros Custos Diretos	863,46	,00	863,46 D	,00
95139029	Custos Indiretos a Bens e Serviços	,00	,00	0,00	,00
Totais :		8 905,78	0,00	8 905,78 D	0,00
Serviço: 1391 - Reabilitação Urbana					
951391	Reabilitação Urbana	1 095,12	,00	1 095,12 D	,00
9513911	Custos Diretos	1 095,12	,00	1 095,12 D	,00
95139111	Materiais	,00	,00	,00	,00
95139112	Mão de Obra Direta	278,42	,00	278,42 D	,00
95139114	Outros Custos Diretos	816,70	,00	816,70 D	,00
95139129	Custos Indiretos a Bens e Serviços	,00	,00	0,00	,00
Totais :		1 095,12	0,00	1 095,12 D	0,00
Serviço: 1392 - Empreitadas					
951392	Empreitadas	20 778,21	,00	20 778,21 D	,00
9513921	Custos Diretos	20 778,21	,00	20 778,21 D	,00
95139211	Materiais	35,57	,00	35,57 D	,00
95139212	Mão de Obra Direta	7 021,30	,00	7 021,30 D	,00
95139214	Outros Custos Diretos	13 721,34	,00	13 721,34 D	,00
95139229	Custos Indiretos a Bens e Serviços	,00	,00	0,00	,00
Totais :		20 778,21	0,00	20 778,21 D	0,00
Serviço: 1393 - Infraestruturas Instalações técnicas					
951393	Infraestruturas Instalações técnicas	3 064,49	,00	3 064,49 D	,00
9513931	Custos Diretos	3 064,49	,00	3 064,49 D	,00
95139312	Mão de Obra Direta	3 064,49	,00	3 064,49 D	,00
95139329	Custos Indiretos a Bens e Serviços	,00	,00	0,00	,00
Totais :		3 064,49	0,00	3 064,49 D	0,00
Serviço: 1395 - Piscinas Municipais					
951395	Piscinas Municipais	28 306,84	,00	28 306,84 D	,00
Totais :		101 666,21	,00	101 666,21 D	,00

MUNICÍPIO DE IDANHA-A-NOVA

Ano: 2021

Mês de dezembro

Conta	Designação	Mês			Acumulado		
		Mov. Débito	Mov. Crédito	Saldo	Mov. Débito	Mov. Crédito	Saldo
Serviço: 1395 - Piscinas Municipais							
9513951	Custos Diretos	28 306,84	,00	28 306,84 D	101 640,38	,00	101 640,38 D
95139511	Material	,00	,00	0,00	90,26	,00	90,26 D
95139514	Outros Custos Diretos	28.306,84	,00	28.306,84 D	101.550,12	,00	101.550,12 D
95139529	Custos Indiretos a Bens e Serviços	,00	,00	0,00	25,83	,00	25,83 D
95139529	Ricincas Municipais	,00	,00	0,00	,00	300,00	300,00 C
975139572	Prestações de serviços e concessões	,00	,00	0,00	,00	300,00	300,00 C
Totais :		28 306,84	0,00	28 306,84 D	101 666,21	300,00	101 366,21 D
Serviço: 1396 - Ação Social e Saúde							
951396	Ação Social e Saúde	6 851,07	,00	6 851,07 D	474 047,14	96 037,50	378 009,64 D
9513961	Custos Diretos	6 851,07	,00	6 851,07 D	473 857,49	96 037,50	377 819,99 D
95139611	Material	10,05	,00	10,05 D	235,03	,00	235,03 D
95139612	Mão de Obra Direta	5 891,02	,00	5 891,02 D	79 071,57	,00	79 071,57 D
95139613	Outros Custos Diretos	950,00	,00	950,00 D	394.550,89	96.037,50	298.513,39 D
95139629	Custos Indiretos a Bens e Serviços	,00	,00	0,00	189,65	,00	189,65 D
Totais :		6 851,07	0,00	6 851,07 D	474 047,14	96 037,50	378 009,64 D
Serviço: 1397 - Espaço Sênior							
951397	Espaço Sênior	,00	,00	0,00	519,86	,00	519,86 D
9513971	Custos Diretos	,00	,00	0,00	519,78	,00	519,78 D
95139711	Material	,00	,00	0,00	28,69	,00	28,69 D
95139714	Outros Custos Diretos	,00	,00	0,00	491,09	,00	491,09 D
95139729	Custos Indiretos a Bens e Serviços	,00	,00	0,00	,08	,00	0,08 D
Totais :		0,00	0,00	0,00	519,86	0,00	519,86 D
Serviço: 1398 - Banco Social de Roupas e Bens							
951398	Banco Social de Roupas e Bens	19 998,36	,00	19 998,36 D	59 100,97	523,30	58 577,67 D
9513981	Custos Diretos	19 998,36	,00	19 998,36 D	59 084,04	523,30	58 560,74 D
95139811	Material	,00	,00	0,00	854,65	,00	854,65 D
95139814	Outros Custos Diretos	925,21	,00	925,21 D	11.102,52	,00	11.102,52 D
95139814	Outros Custos Diretos	18 073,15	,00	18 073,15 D	47 126,87	523,30	46 603,57 D
95139829	Custos Indiretos a Bens e Serviços	,00	,00	0,00	16,93	,00	16,93 D
Totais :		19 998,36	0,00	19 998,36 D	59 100,97	523,30	58 577,67 D

MUNICÍPIO DE IDANHA-A-NOVA

Ano: 2021

Mês de dezembro

Conta	Designação	Mês		Acumulado	
		Mov. Débito	Mov. Crédito	Mov. Débito	Mov. Crédito
Serviço: 1399 - Educação					
951399	Educação	14 604,08	,00	14 604,08 D	109,55
9513991	Custos Diretos	14 604,08	,00	14 604,08 D	109,55
95139911	Material	64,43	,00	64,43 D	,00
95139912	Mão de Obra Direta	11 994,84	,00	11 994,84 D	,00
95139913	Outros Custos Diretos	2 544,81	,00	2 544,81 D	109,55
95139929	Custos Indiretos a Bens e Serviços	,00	,00	0,00	,00
Totais :		14 604,08	0,00	14 604,08 D	109,55
Serviço: 1400 - Biblioteca Municipal					
951400	Biblioteca Municipal	,00	,00	0,00	,00
9514001	Custos Diretos	,00	,00	0,00	,00
95140011	Outros Custos Diretos	,00	,00	0,00	,00
95140029	Custos Indiretos a Bens e Serviços	,00	,00	0,00	,00
Totais :		0,00	0,00	0,00	0,00
Serviço: 1402 - Apoio ao Auditório e Espaços Expositivos					
951402	Apoio ao Auditório e Espaços Expositivos	1 073,93	,00	1 073,93 D	,00
9514021	Custos Diretos	1 073,93	,00	1 073,93 D	,00
95140211	Material	,00	,00	0,00	,00
95140212	Mão de Obra Direta	1 073,93	,00	1 073,93 D	,00
95140213	Outros Custos Diretos	,00	,00	0,00	,00
95140229	Custos Indiretos a Bens e Serviços	,00	,00	0,00	,00
Totais :		1 073,93	0,00	1 073,93 D	0,00
Serviço: 1403 - Arqueologia, Conservação e Restauro					
951403	Arqueologia, Conservação e Restauro	4 927,78	,00	4 927,78 D	1 604,34
9514031	Custos Diretos	4 927,78	,00	4 927,78 D	1 604,34
95140311	Material	,00	,00	0,00	,00
95140312	Mão de Obra Direta	4 927,78	,00	4 927,78 D	,00
95140313	Outros Custos Diretos	,00	,00	0,00	,00
95140329	Custos Indiretos a Bens e Serviços	,00	,00	0,00	,00
Totais :		4 927,78	0,00	4 927,78 D	1 604,34
Serviço: 1404 - Ação Educativa					
951404	Ação Educativa	31 206,77	,00	31 206,77 D	,00
Totais :		31 206,77	,00	31 206,77 D	,00

MUNICÍPIO DE IDANHA-A-NOVA

Ano: 2021

Mês de dezembro

Conta	Designação	Mês			Acumulado		
		Mov. Débito	Mov. Crédito	Saldo	Mov. Débito	Mov. Crédito	Saldo
Serviço: 1404 - Ação Educativa							
9514041	Custos Diretos	31 206,77	,00	31 206,77 D	369 625,80	,00	369 625,80 D
95140411	Material	,00	,00	0,00	271,27	,00	271,27 D
95140412	Materiais Diversos	31 151,12	,00	31 151,12 D	269 298,88	,00	369 298,88 D
95140413	Outros Custos Diretos	55,65	,00	55,65 D	55,65	,00	55,65 D
95140429	Custos Indiretos a Bens e Serviços	,00	,00	0,00	119,70	,00	119,70 D
Totais :		31 206,77	0,00	31 206,77 D	369 745,50	0,00	369 745,50 D
Serviço: 1405 - Arquivo Municipal							
951405	Arquivo Municipal	4 154,18	,00	4 154,18 D	42 861,44	,00	42 861,44 D
9514051	Custos Diretos	4 154,18	,00	4 154,18 D	42 850,16	,00	42 850,16 D
95140512	Materiais	2 754,18	,00	2 754,18 D	33 050,16	,00	33 050,16 D
95140514	Outros Custos Diretos	1 400,00	,00	1 400,00 D	9 800,00	,00	9 800,00 D
95140529	Custos Indiretos a Bens e Serviços	,00	,00	0,00	11,28	,00	11,28 D
Totais :		4 154,18	0,00	4 154,18 D	42 861,44	0,00	42 861,44 D
Serviço: 1406 - Turismo							
951406	Turismo	17 445,79	,00	17 445,79 D	171 520,58	,00	171 520,58 D
9514061	Custos Diretos	17 445,79	,00	17 445,79 D	171 475,80	,00	171 475,80 D
95140611	Materiais	,00	,00	0,00	96,69	,00	96,69 D
95140612	Mão de Obra Direta	10 439,00	,00	10 439,00 D	121 144,41	,00	121 144,41 D
95140617	Máquinas e Ferramentas	1 896,54	,00	1 896,54 D	22 758,48	,00	22 758,48 D
95140614	Outros Custos Diretos	5 110,25	,00	5 110,25 D	27 476,22	,00	27 476,22 D
95140629	Custos Indiretos a Bens e Serviços	,00	,00	0,00	44,78	,00	44,78 D
Totais :		17 445,79	0,00	17 445,79 D	171 520,58	0,00	171 520,58 D
Serviço: 1407 - Geologia							
951407	Geologia	,00	,00	0,00	7 925,23	,00	7 925,23 D
9514071	Custos Diretos	,00	,00	0,00	7 925,00	,00	7 925,00 D
95140714	Outros Custos Diretos	,00	,00	0,00	7 925,00	,00	7 925,00 D
95140729	Custos Indiretos a Bens e Serviços	,00	,00	0,00	,23	,00	0,23 D
Totais :		0,00	0,00	0,00	7 925,23	0,00	7 925,23 D
Serviço: 1408 - Gestão e Organização de Eventos							
951408	Gestão e Organização de Eventos	2 400,48	,00	2 400,48 D	25 248,91	,00	25 248,91 D
9514081	Custos Diretos	2 400,48	,00	2 400,48 D	25 241,95	,00	25 241,95 D

428

MUNICÍPIO DE IDANHA-A-NOVA

Ano: 2021

Mês de dezembro

Conta	Designação	Mês		Acumulado	
		Mov. Débito	Mov. Crédito	Mov. Débito	Mov. Crédito
Serviço: 1408 - Gestão e Organização de Eventos					
95140911	Materiais	,00	,00	209,98	,00
95140912	Materiais de Consumo	2 400,48	,00	24 050,49	,00
95140914	Outros Custos Diretos	,00	,00	981,48	,00
95140829	Custos Indiretos a Bens e Serviços	,00	,00	6,96	,00
Totais :		2 400,48	0,00	25 248,91	0,00
Serviço: 1409 - Tecnologias da Informação e Comunicação					
951409	Tecnologias da Informação e Comunicação	36 674,58	,00	176 287,72	26 929,62
9514091	Custos Diretos	36 674,58	,00	176 254,91	26 929,62
95140911	Materiais	6,07	,00	103,58	,00
95140912	Aluguel de Obra Direta	4 377,23	,00	54 617,78	,00
95140914	Outros Custos Diretos	32 291,28	,00	121 533,55	26 929,62
95140929	Custos Indiretos a Bens e Serviços	,00	,00	32,81	,00
Totais :		36 674,58	0,00	176 287,72	26 929,62
Serviço: 1410 - Espaços Verdes					
951410	Espaços Verdes	19 818,89	,00	147 963,11	,00
9514101	Custos Diretos	19 818,89	,00	147 930,49	,00
95141011	Materiais	69,88	,00	1 320,88	,00
95141012	Mão de Obra Direta	5 811,29	,00	60 126,10	,00
95141014	Materiais e Materiais	671,88	,00	8 393,52	,00
95141014	Outros Custos Diretos	13 265,84	,00	78 089,99	,00
95141029	Custos Indiretos a Bens e Serviços	,00	,00	32,62	,00
Totais :		19 818,89	0,00	147 963,11	0,00
Serviço: 1411 - Ambiente					
951411	Ambiente	2 702,25	,00	33 372,32	,00
9514111	Custos Diretos	2 702,25	,00	33 361,73	,00
95141111	Materiais	,00	,00	,29	,00
95141112	Mão de Obra Direta	2 379,59	,00	27 511,52	,00
95141114	Materiais e Materiais	322,66	,00	3 871,92	,00
95141114	Outros Custos Diretos	,00	,00	1 978,00	,00
95141129	Custos Indiretos a Bens e Serviços	,00	,00	10,59	,00
Totais :		2 702,25	0,00	33 372,32	0,00

MUNICÍPIO DE IDANHA-A-NOVA

Ano: 2021

Mês de dezembro

Conta	Designação	Mês		Acumulado	
		Mov. Débito	Mov. Crédito	Mov. Débito	Mov. Crédito
Serviço: 1412 - Limpeza Urbana					
951412	Limpeza Urbana	3 441,88	,00	3 441,88 D	48 097,01
9514121	Custos Diretos	3 441,88	,00	3 441,88 D	48 081,43
95141211	Manutenção	199,71	,00	199,71 D	363,73
95141212	Mão de Obra Direta	3 242,17	,00	3 242,17 D	46 357,57
95141214	Outros Custos Diretos	,00	,00	0,00	1 360,13
95141229	Custos Indiretos a Bens e Serviços	,00	,00	0,00	15,58
Totais :		3 441,88	0,00	3 441,88 D	48 097,01
Serviço: 1413 - Recolha de Resíduos					
951413	Recolha de Resíduos	1 134,99	,00	1 134,99 D	150 741,10
9514131	Custos Diretos	1 134,99	,00	1 134,99 D	150 737,19
95141311	Material	,00	,00	0,00	334,53
95141312	Mão de Obra Direta	1 134,99	,00	1 134,99 D	12 924,22
95141314	Outros Custos Diretos	,00	,00	0,00	137 478,44
95141329	Custos Indiretos a Bens e Serviços	,00	,00	0,00	3,91
Totais :		1 134,99	0,00	1 134,99 D	150 741,10
Serviço: 1414 - Cemitérios					
951414	Cemitérios	610,75	,00	610,75 D	6 781,24
9514141	Custos Diretos	610,75	,00	610,75 D	6 779,29
95141412	Mão de Obra Direta	610,75	,00	610,75 D	6 779,29
95141429	Custos Indiretos a Bens e Serviços	,00	,00	0,00	1,95
Totais :		610,75	0,00	610,75 D	6 781,24
Serviço: 1415 - Oficina de Parques e Máquinas					
951415	Oficina de Parques e Máquinas	54 599,13	,00	54 599,13 D	616 113,28
9514151	Custos Diretos	54 599,13	,00	54 599,13 D	615 932,75
95141511	Material	241,63	,00	241,63 D	7 052,22
95141512	Mão de Obra Direta	6 032,87	,00	8 032,87 D	72 844,89
95141514	Manutenção e Viaturas	38 548,40	,00	38 548,40 D	441 465,51
95141514	Outros Custos Diretos	7 776,23	,00	7 776,23 D	94 585,13
95141529	Custos Indiretos a Bens e Serviços	,00	,00	0,00	180,53
Totais :		54 599,13	0,00	54 599,13 D	616 113,28

MUNICÍPIO DE IDANHA-A-NOVA

Ano: 2021

Mês de dezembro	Mês		Acumulado					
	Conta	Designação	Mov. Débito	Mov. Crédito	Saldo	Mov. Débito	Mov. Crédito	Saldo
Serviço: 1416 - Transportes								
951416		Transportes	3 140,88	,00	3 140,88 D	51 040,86	,00	51 040,86 D
9514161		Custos Diretos	3 140,88	,00	3 140,88 D	51 023,60	,00	51 023,60 D
95141612		Mão de Obra Direta	3 140,88	,00	3 140,88 D	45 703,52	,00	45 703,52 D
95141613		Materiais e Materiais	,00	,00	0,00	73,08	,00	73,08 D
95141614		Outros Custos Diretos	,00	,00	0,00	5 247,00	,00	5 247,00 D
95141629		Custos Indiretos a Bens e Serviços	,00	,00	0,00	17,26	,00	17,26 D
9751416		Transportes	,00	,00	0,00	,00	2 063,12	2 063,12 C
975141678		Outros rendimentos e ganhos	,00	,00	0,00	,00	2 063,12	2 063,12 C
Totais :			3 140,88	0,00	3 140,88 D	51 040,86	2 063,12	48 977,74 D
Serviço: 1417 - Mercados e Feiras								
951417		Mercados e Feiras	414,70	,00	414,70 D	4 608,03	,00	4 608,03 D
9514171		Custos Diretos	414,70	,00	414,70 D	4 606,93	,00	4 606,93 D
95141711		Mão de Obra	,00	,00	0,00	114,12	,00	114,12 D
95141712		Mão de Obra Direta	414,70	,00	414,70 D	3 996,86	,00	3 996,86 D
95141714		Outros Custos Diretos	,00	,00	0,00	495,95	,00	495,95 D
95141729		Custos Indiretos a Bens e Serviços	,00	,00	0,00	1,10	,00	1,10 D
Totais :			414,70	0,00	414,70 D	4 608,03	0,00	4 608,03 D
Serviço: 1418 - Obr. Administ. Direta, Construção, Conser.Manut.								
951418		Obr. Administ. Direta, Construção, Conser.Manut.	16 620,69	,00	16 620,69 D	174 115,58	,00	174 115,58 D
9514181		Custos Diretos	16 620,69	,00	16 620,69 D	174 060,89	,00	174 060,89 D
95141811		Materiais	366,43	,00	366,43 D	23 104,11	,00	23 104,11 D
95141812		Mão de Obra Direta	11 957,94	,00	11 957,94 D	127 221,35	,00	127 221,35 D
95141813		Materiais e Materiais	1 487,32	,00	1 487,32 D	17 557,55	,00	17 557,55 D
95141814		Outros Custos Diretos	2 809,00	,00	2 809,00 D	6 177,88	,00	6 177,88 D
95141829		Custos Indiretos a Bens e Serviços	,00	,00	0,00	54,69	,00	54,69 D
Totais :			16 620,69	0,00	16 620,69 D	174 115,58	0,00	174 115,58 D
Serviço: 1419 - Comum a todos os serviços								
951419		Comum a todos os serviços	11 513,78	584,57	10 929,21 D	94 188,71	861,32	93 327,39 D
9514191		Custos Diretos	11 513,78	584,57	10 929,21 D	94 157,86	861,32	93 296,54 D
95141911		Materiais	1 043,04	,00	1 043,04 D	1 204,28	,00	1 204,28 D
95141912		Mão de Obra Direta	1 113,97	,00	1 113,97 D	13 367,64	,00	13 367,64 D

MUNICÍPIO DE IDANHA-A-NOVA

Ano: 2021

Mês de dezembro

Conta	Designação	Mês		Acumulado		
		Mov. Débito	Mov. Crédito	Mov. Débito	Mov. Crédito	Saldo
Serviço: 1419 - Comum a todos os serviços						
95141913	Máquinas e Veículos	1.300,86	,00	1.300,86 D	,00	15.610,32 D
95141914	Outros Custos Diretos	8.055,91	584,57	7.471,34 D	861,32	63.114,30 D
95141929	Custos Indiretos a Bens e Serviços	,00	,00	0,00	,00	30,85 D
Totais :		11.513,78	584,57	10.929,21 D	861,32	93.327,39 D
Serviço: 1422 - Águas e Saneamento Básico						
951422	Águas e Saneamento Básico	142.791,74	,00	142.791,74 D	,00	948.730,76 D
9514221	Custos Diretos	142.791,74	,00	142.791,74 D	,00	948.405,26 D
95142211	Materiais	609,03	,00	609,03 D	,00	7.617,87 D
95142212	Mão de Obra Direta	25.050,60	,00	25.050,60 D	,00	289.627,01 D
95142213	Máquinas e Veículos	2.405,08	,00	2.405,08 D	,00	30.662,41 D
95142214	Outros Custos Diretos	114.727,03	,00	114.727,03 D	,00	620.497,97 D
95142229	Custos Indiretos a Bens e Serviços	,00	,00	0,00	,00	325,50 D
Totais :		142.791,74	0,00	142.791,74 D	0,00	948.730,76 D
Serviço: 1445 - Fábrica Igreja Paroq. Penha Garcia - Transf valor						
951445	Fábrica Igreja Paroq. Penha Garcia - Transf valor	,00	,00	0,00	,00	72.159,49 D
9514451	Custos Diretos	,00	,00	0,00	,00	72.159,49 D
95144514	Outros Custos Diretos	,00	,00	0,00	,00	72.159,49 D
Totais :		0,00	0,00	0,00	0,00	72.159,49 D
Serviço: 1453 - Outras actividades culturais						
951453	Outras actividades culturais	,00	,00	0,00	,00	2.086,01 D
9514531	Custos Diretos	,00	,00	0,00	,00	2.085,90 D
95145312	Mão de Obra Direta	,00	,00	0,00	,00	36,12 D
95145314	Outros Custos Diretos	,00	,00	0,00	,00	2.049,78 D
95145339	Custos Indiretos a Funções	,00	,00	0,00	,00	0,11 D
Totais :		0,00	0,00	0,00	0,00	2.086,01 D
Serviço: 1458 - Sinalização rodoviária no concelho						
951458	Sinalização rodoviária no concelho	1.245,69	,00	1.245,69 D	,00	9.881,77 D
9514581	Custos Diretos	1.245,69	,00	1.245,69 D	,00	9.878,30 D
95145811	Materiais	1.245,69	,00	1.245,69 D	,00	3.123,59 D
95145812	Mão de Obra Direta	,00	,00	0,00	,00	762,51 D
95145813	Máquinas e Veículos	,00	,00	0,00	,00	133,35 D

MUNICÍPIO DE IDANHA-A-NOVA

Ano: 2021

Mês de dezembro

Conta	Designação	Mês		Acumulado	
		Mov. Débito	Mov. Crédito	Mov. Débito	Mov. Crédito
Saldo					
Serviço: 1458 - Sinalização rodoviária no concelho					
95145814	Outros Custos Diretos	,00	,00	5 858,85	,00
95145839	Custos Indiretos a Funções	,00	,00	3,47	,00
	Totais :	1 245,69	0,00	9 881,77	0,00
Serviço: 1459 - Freguesia de Monsanto e IDV - Transf valor					
951459	Freguesia de Monsanto e IDV - Transf valor	,00	,00	78 154,77	,00
9514591	Custos Diretos	,00	,00	78 122,59	,00
95146014	Outros Custos Diretos	,00	,00	78 122,59	,00
95145939	Custos Indiretos a Funções	,00	,00	32,18	,00
	Totais :	0,00	0,00	78 154,77	0,00
Serviço: 1460 - Freguesia de Monsanto e IDV - Transf espéc					
951460	Freguesia de Monsanto e IDV - Transf espéc	,00	,00	2 495,34	,00
9514601	Custos Diretos	,00	,00	2 493,92	,00
95146012	Tubo de Óbra Direta	,00	,00	2 493,92	,00
95146039	Custos Indiretos a Funções	,00	,00	1,42	,00
	Totais :	0,00	0,00	2 495,34	0,00
Serviço: 1463 - Proençal - Liga de Desenvolvimento - Transf valor					
951463	Proençal - Liga de Desenvolvimento - Transf valor	42 500,00	,00	75 502,99	,00
9514631	Custos Diretos	42 500,00	,00	75 500,00	,00
95146314	Outros Custos Diretos	42 500,00	,00	75 500,00	,00
95146339	Custos Indiretos a Funções	,00	,00	2,99	,00
	Totais :	42 500,00	0,00	75 502,99	0,00
Serviço: 1465 - Nucleo Sporting de Penha Garcia - Transf valor					
951465	Nucleo Sporting de Penha Garcia - Transf valor	3 500,00	,00	3 500,00	,00
9514651	Custos Diretos	3 500,00	,00	3 500,00	,00
95146511	Outros Custos Diretos	3 500,00	,00	3 500,00	,00
	Totais :	3 500,00	0,00	3 500,00	0,00
Serviço: 1466 - Nucleo Sporting de Penha Garcia - Transf Espéc					
951466	Nucleo Sporting de Penha Garcia - Transf Espéc	131,85	,00	776,07	,00
9514661	Custos Diretos	131,85	,00	775,87	,00
95146614	Outros Custos Diretos	131,85	,00	775,87	,00

MUNICÍPIO DE IDANHA-A-NOVA

Ano: 2021

Mês de dezembro	Mês		Acumulado					
	Conta	Designação	Mov. Débito	Mov. Crédito	Saldo	Mov. Débito	Mov. Crédito	Saldo
Serviço: 1466 - Nucleo Sporting de Penha Garcia - Transf Espéc								
95146639		Custos Indiretos a Funções	,00	,00	0,00	,20	,00	0,20 D
		Totais :	131,85	0,00	131,85 D	776,07	0,00	776,07 D
Serviço: 1484 - Freguesia de Ida-a-Nova e Alcafozes - Transf espéc								
951484		Freguesia de Ida-a-Nova e Alcafozes - Transf espéc	157,38	,00	157,38 D	682,75	,00	682,75 D
9514841		Custos Diretos	157,38	,00	157,38 D	682,62	,00	682,62 D
95148411		Outros Custos Diretos	157,38	,00	157,38 D	682,62	,00	682,62 D
95148439		Custos Indiretos a Funções	,00	,00	0,00	,13	,00	0,13 D
		Totais :	157,38	0,00	157,38 D	682,75	0,00	682,75 D
Serviço: 1498 - Associação Empresarial Beira Baixa - Transf calor								
951498		Associação Empresarial Beira Baixa - Transf calor	1 000,00	,00	1 000,00 D	1 000,00	,00	1 000,00 D
9514981		Custos Diretos	1 000,00	,00	1 000,00 D	1 000,00	,00	1 000,00 D
95149814		Outros Custos Diretos	1 000,00	,00	1 000,00 D	1 000,00	,00	1 000,00 D
		Totais :	1 000,00	0,00	1 000,00 D	1 000,00	0,00	1 000,00 D
Serviço: 1508 - Fundação Álvaro Carvalho - Transf valor								
951508		Fundação Álvaro Carvalho - Transf valor	,00	,00	0,00	8 255,58	,00	8 255,58 D
9515081		Custos Diretos	,00	,00	0,00	8 250,00	,00	8 250,00 D
95150814		Outros Custos Diretos	,00	,00	0,00	8 250,00	,00	8 250,00 D
95150839		Custos Indiretos a Funções	,00	,00	0,00	5,58	,00	5,58 D
		Totais :	0,00	0,00	0,00	8 255,58	0,00	8 255,58 D
Serviço: 1514 - Idanha Food Lab								
951514		Idanha Food Lab	,00	,00	0,00	5 586,48	,00	5 586,48 D
9515141		Custos Diretos	,00	,00	0,00	5 584,20	,00	5 584,20 D
95151414		Outros Custos Diretos	,00	,00	0,00	5 584,20	,00	5 584,20 D
95151439		Custos Indiretos a Funções	,00	,00	0,00	2,28	,00	2,28 D
		Totais :	0,00	0,00	0,00	5 586,48	0,00	5 586,48 D
Serviço: 1519 - Comissão Festas S. Miguel D'Acha - Trans. Valor								
951519		Comissão Festas S. Miguel D'Acha - Trans. Valor	,00	,00	0,00	2 502,14	,00	2 502,14 D
9515191		Custos Diretos	,00	,00	0,00	2 500,00	,00	2 500,00 D
95151914		Outros Custos Diretos	,00	,00	0,00	2 500,00	,00	2 500,00 D

MUNICÍPIO DE IDANHA-A-NOVA

Ano: 2021

Mês de dezembro

Conta	Designação	Mês		Acumulado	
		Mov. Débito	Mov. Crédito	Mov. Débito	Mov. Crédito
Serviço: 1519 - Comissão Festas S. Miguel D'Acha - Transf. Valor					
95151939	Custos Indiretos a Funções	,00	,00	2,14	,00
Totais :		0,00	0,00	2 502,14	0,00
Serviço: 1535 - Ass. Criadores Cavalos Lusitanos - Transf valor					
951535	Ass. Criadores Cavalos Lusitanos - Transf valor	,00	,00	7 506,59	,00
9515351	Custos Diretos	,00	,00	7 500,00	,00
95153514	Outros Custos Diretos	,00	,00	7 500,00	,00
95153539	Custos Indiretos a Funções	,00	,00	6,59	,00
Totais :		0,00	0,00	7 506,59	0,00
Serviço: 1545 - Beira Baixa Cultural					
951545	Beira Baixa Cultural	17 878,00	,00	28 721,82	,00
9515451	Custos Diretos	17 878,00	,00	28 719,44	,00
95154514	Outros Custos Diretos	17 878,00	,00	28 719,44	,00
95154539	Custos Indiretos a Funções	,00	,00	2,38	,00
Totais :		17 878,00	0,00	28 721,82	0,00
Serviço: 1548 - Mercado Municipal casa de habitação					
951548	Mercado Municipal casa de habitação	982,07	340,55	5 648,42	3 420,05
9515481	Custos Diretos	982,07	340,55	5 647,70	3 419,62
95154812	Mercado Outra Direção	,00	,00	98,56	,00
95154814	Outros Custos Diretos	982,07	340,55	5 549,14	3 419,62
95154839	Custos Indiretos a Funções	,00	,00	,72	,43
Totais :		982,07	340,55	5 648,42	3 420,05
Serviço: 1551 - Museu Padre João - FUNC					
951551	Museu Padre João - FUNC	126,06	37,41	1 020,46	37,41
9515511	Custos Diretos	126,06	37,41	1 020,19	37,41
95155114	Outros Custos Diretos	126,06	37,41	1 020,19	37,41
95155139	Custos Indiretos a Funções	,00	,00	,27	,00
9515511	Museu Padre João - FUNC	,00	,00	,00	133,61
95155178	Outros rendimentos e ganhos	,00	,00	,00	133,61
Totais :		126,06	37,41	1 020,46	171,02

MUNICÍPIO DE IDANHA-A-NOVA

Ano: 2021

Mês de dezembro

Conta	Designação	Mês		Acumulado	
		Mov. Débito	Mov. Crédito	Mov. Débito	Mov. Crédito
Serviço: 1552 - Museu Padre João - PQR					
951552	Museu Padre João - PQR	,00	,00	65,60	,00
9515521	Custos Diretos	,00	,00	65,59	,00
95155211	Materiais	,00	,00	65,59	,00
95155239	Custos Indiretos a Funções	,00	,00	,01	,00
Totais :		0,00	0,00	65,60	0,00
Serviço: 1554 - Prédio urbano discoteca-CF					
951554	Prédio urbano discoteca-CF	117,80	,00	878,26	,00
9515541	Custos Diretos	117,80	,00	878,02	,00
95155414	Outros Custos Diretos	117,80	,00	878,02	,00
95155439	Custos Indiretos a Funções	,00	,00	,24	,00
Totais :		117,80	0,00	878,26	0,00
Serviço: 1558 - Minicampo sint EB 2,3/S José Silves Ribeiro - PQR					
951558	Minicampo sint EB 2,3/S José Silves Ribeiro - PQR	,00	,00	272,11	,00
9515581	Custos Diretos	,00	,00	272,11	,00
95155811	Materiais	,00	,00	13,95	,00
95155812	Man de Obra Direta	,00	,00	244,23	,00
95155813	Materiais e Outros	,00	,00	13,93	,00
Totais :		0,00	0,00	272,11	0,00
Serviço: 1560 - MASCAL-Mov Apoio Solid Colect Ladoeiro - FUNC					
951560	MASCAL-Mov Apoio Solid Colect Ladoeiro - FUNC	1 881,50	,00	12 076,73	,00
9515601	Custos Diretos	1 881,50	,00	12 071,87	,00
95156014	Outros Custos Diretos	1 881,50	,00	12 071,87	,00
95156039	Custos Indiretos a Funções	,00	,00	4,86	,00
Totais :		1 881,50	0,00	12 076,73	0,00
Serviço: 1561 - MASCAL-Mov Apoio Solid Colect Ladoeiro - PQR					
951561	MASCAL-Mov Apoio Solid Colect Ladoeiro - PQR	,00	,00	2 811,91	,00
9515611	Custos Diretos	,00	,00	2 807,63	,00
95156111	Materiais	,00	,00	78,51	,00
95156114	Outros Custos Diretos	,00	,00	2 729,12	,00

MUNICÍPIO DE IDANHA-A-NOVA

Ano: 2021

Mês de dezembro

Conta	Designação	Mês		Acumulado	
		Mov. Débito	Mov. Crédito	Mov. Débito	Mov. Crédito
Serviço: 1561 - MASCAL-Mov Apoio Solid Colect Ladoeiro - PQR					
95156139	Custos Indiretos a Funções	,00	,00	4,28	,00
Totais :		0,00	0,00	2 811,91	0,00
Serviço: 1566 - Centro cultural Raiano (bens promocionais)					
951566	Centro cultural Raiano (bens promocionais)	,00	,00	341,34	,00
9515661	Custos Diretos	,00	,00	341,08	,00
95156611	Materials	,00	,00	341,08	,00
95156639	Custos Indiretos a Funções	,00	,00	,26	,00
Totais :		0,00	0,00	341,34	0,00
Serviço: 1567 - Posto turismo Idanha-a-Velha(bens promocionais)					
951567	Posto turismo Idanha-a-Velha(bens promocionais)	,00	,00	15,00	,00
9515671	Custos Diretos	,00	,00	15,00	,00
95156711	Materials	,00	,00	15,00	,00
Totais :		0,00	0,00	15,00	0,00
Serviço: 1569 - Posto turismo Monsanto(bens promocionais)					
951569	Posto turismo Monsanto(bens promocionais)	,00	,00	12,30	,00
9515691	Custos Diretos	,00	,00	12,30	,00
95156911	Materials	,00	,00	12,30	,00
Totais :		0,00	0,00	12,30	0,00
Serviço: 1570 - Posto turismo Penha Garcia(bens promocionais)					
951570	Posto turismo Penha Garcia(bens promocionais)	,00	,00	133,14	,00
9515701	Custos Diretos	,00	,00	133,14	,00
95157011	Materials	,00	,00	133,14	,00
Totais :		0,00	0,00	133,14	0,00
Serviço: 1572 - Oferta de bens promocionais					
951572	Oferta de bens promocionais	1 226,18	,00	3 343,94	,00
9515721	Custos Diretos	1 226,18	,00	3 342,14	,00
95157211	Materials	1 206,18	,00	3 141,63	,00
95157214	Outros Custos Diretos	20,00	,00	200,51	,00
95157239	Custos Indiretos a Funções	,00	,00	1,80	,00
Totais :		1 226,18	0,00	3 343,94	0,00

MUNICÍPIO DE IDANHA-A-NOVA

Ano: 2021

Mês de dezembro	Mês		Acumulado					
	Conta	Designação	Mov. Débito	Mov. Crédito	Saldo	Mov. Débito	Mov. Crédito	Saldo
Serviço: 1577 - Centro de Artes tradicionais(bens promocionais)								
951577		Centro de Artes tradicionais(bens promocionais)	,00	,00	0,00	10,00	,00	10,00 D
9515771		Custos Diretos	,00	,00	0,00	10,00	,00	10,00 D
95157711		Material	,00	,00	0,00	10,00	,00	10,00 D
	Totais :		0,00	0,00	0,00	10,00	0,00	10,00 D
Serviço: 1578 - Contingência Covid-19								
951578		Contingência Covid-19	10 356,48	3 000,00	7 356,48 D	189 747,29	7 995,00	181 752,29 D
9515781		Custos Diretos	10 356,48	3 000,00	7 356,48 D	189 653,32	7 995,00	181 658,32 D
95157811		Material	,00	,00	0,00	29,81	,00	29,81 D
95157812		Mão de Obra Direta	276,48	,00	276,48 D	2 982,85	,00	2 982,85 D
95157814		Outros Custos Diretos	10 080,00	3 000,00	7 080,00 D	186 640,66	7 995,00	178 645,66 D
95157839		Custos Indiretos a Funções	,00	,00	0,00	93,97	,00	93,97 D
9751578		Contingência Covid-19	,00	,00	0,00	,00	3 900,00	3 900,00 C
975157878		Outros rendimentos e ganhos	,00	,00	0,00	,00	3 900,00	3 900,00 C
	Totais :		10 356,48	3 000,00	7 356,48 D	189 747,29	11 895,00	177 852,29 D
Serviço: 1579 - CATV - Aldeia Histórica de Monsanto								
951579		CATV - Aldeia Histórica de Monsanto	1 226,31	,00	1 226,31 D	9 666,79	,00	9 666,79 D
9515791		Custos Diretos	1 226,31	,00	1 226,31 D	9 665,56	,00	9 665,56 D
95157914		Outros Custos Diretos	1 226,31	,00	1 226,31 D	9 665,56	,00	9 665,56 D
95157939		Custos Indiretos a Funções	,00	,00	0,00	1,23	,00	1,23 D
	Totais :		1 226,31	0,00	1 226,31 D	9 666,79	0,00	9 666,79 D
Serviço: 1583 - Prédio urbano São João Monteiro 63 - PQR								
951583		Prédio urbano São João Monteiro 63 - PQR	,00	,00	0,00	303,29	,00	303,29 D
9515831		Custos Diretos	,00	,00	0,00	303,09	,00	303,09 D
95158311		Material	,00	,00	0,00	6,62	,00	6,62 D
95158314		Outros Custos Diretos	,00	,00	0,00	296,47	,00	296,47 D
95158339		Custos Indiretos a Funções	,00	,00	0,00	,20	,00	0,20 D
	Totais :		0,00	0,00	0,00	303,29	0,00	303,29 D
Serviço: 1585 - Prédio urbano São João Monteiro 63 - FUNC								
951585		Prédio urbano São João Monteiro 63 - FUNC	382,95	,00	382,95 D	1 307,08	110,89	1 196,19 D
9515851		Custos Diretos	382,95	,00	382,95 D	1 306,85	110,89	1 195,96 D
95158514		Outros Custos Diretos	382,95	,00	382,95 D	1 306,85	110,89	1 195,96 D

MUNICÍPIO DE IDANHA-A-NOVA

Ano: 2021

Mês de dezembro

Conta	Designação	Mês		Saldo	Acumulado	
		Mov. Débito	Mov. Crédito		Mov. Débito	Mov. Crédito
Serviço: 1585 - Prédio urbano São João Monteiro 63 - FUNC						
95158539	Custos Indiretos a Funções	,00	,00	0,00	,23	0,23 D
Totais :		382,95	0,00	382,95 D	1 307,08	1 196,19 D
Serviço: 1586 - Impostos Diretos						
97515860	Impostos, contribuições e taxas	7 155,24	361 671,80	354 516,56 C	76 497,98	1 811 361,46
Totais :		7 155,24	361 671,80	354 516,56 C	76 497,98	1 811 361,46
Serviço: 1587 - Taxas						
97515870	Taxas	,00	4 873,65	4 873,65 C	29,00	75 288,71 C
975158772	Impostos, contribuições e taxas	,00	4 870,04	4 870,04 C	29,00	72 346,08 C
975158778	Prestações de serviços e concessões	,00	,76	0,76 C	,00	37,70 C
Totais :		0,00	4 873,65	4 873,65 C	29,00	75 288,71 C
Serviço: 1588 - Multas e outras penalidades						
97515880	Multas e outras penalidades	,00	1 060,90	1 060,90 C	,00	8 332,09 C
Totais :		0,00	1 060,90	1 060,90 C	,00	8 332,09 C
Serviço: 1590 - Rendimentos Financeiros						
975159078	Outros rendimentos e ganhos	,00	1 707,38	1 707,38 C	2 239 329,10	2 230 367,11 D
Totais :		0,00	1 707,38	1 707,38 C	2 239 329,10	2 230 367,11 D
Serviço: 1591 - Outros Rendimentos						
975159171	Outros Rendimentos	16 841,65	101 608,75	84 767,10 C	21 241,45	973 981,18 C
975159172	Vendas	,00	,00	0,00	,00	32,08 C
975159178	Prestações de serviços e concessões	,00	11,04	11,04 C	11,30	54 510,88 C
975159179	Outros rendimentos e ganhos	,00	71 451,16	71 451,16 C	4 388,50	906 133,32 C
	Juros, dividendos e outros rendimentos similares	16 841,65	30 146,55	13 304,90 C	16 841,65	13 304,90 C
Totais :		16 841,65	101 608,75	84 767,10 C	21 241,45	973 981,18 C
Serviço: 1592 - Transferências e subsídios correntes obtidos						
975159202	Transferências - subsídios correntes obtidos	248,98	1 231 907,07	1 231 658,09 C	2 036 851,68	14 513 632,25
Totais :		248,98	1 231 907,07	1 231 658,09 C	2 036 851,68	12 476 780,57 C

MUNICÍPIO DE IDANHA-A-NOVA

Ano: 2021

Mês de dezembro

Conta	Designação	Mês			Acumulado		
		Mov. Débito	Mov. Crédito	Saldo	Mov. Débito	Mov. Crédito	Saldo
Serviço: 1592 - Transferências e subsídios correntes obtidos							
975159275	Transferências e subsídios correntes obtidos	248,98	1 231 907,07	1 231 658,09 C	1 185 052,98	14 513 632,25	13 328 579,27 C
975159278	Outros rendimentos e ganhos	,00	,00	0,00	851 798,70	,00	851 798,70 D
Totais :		248,98	1 231 907,07	1 231 658,09 C	2 036 851,68	14 513 632,25	12 476 780,57 C
Serviço: 1593 - Mercados e Feiras - Atividades afins							
951593	Mercados e Feiras - Atividades afins	38,83	,00	38,83 D	38,83	,00	38,83 D
9515931	Custos Diretos	38,83	,00	38,83 D	38,83	,00	38,83 D
95159314	Material	38,83	,00	38,83 D	38,83	,00	38,83 D
9751593	Mercados e Feiras - Atividades afins	,00	1,80	1,80 C	6,60	183,90	177,30 C
975159370	Impostos, contribuições e taxas	,00	1,80	1,80 C	6,60	183,90	177,30 C
Totais :		38,83	1,80	37,03 D	45,43	183,90	138,47 C
Serviço: 1594 - Rendas de habitação social							
9751594	Rendas de habitação social	,00	4 404,25	4 404,25 C	595,46	48 408,94	47 813,48 C
975159478	Outros rendimentos e ganhos	,00	4 404,25	4 404,25 C	595,46	48 408,94	47 813,48 C
Totais :		0,00	4 404,25	4 404,25 C	595,46	48 408,94	47 813,48 C
Serviço: 1595 - Faturação - Saneamento							
9751595	Faturação - Saneamento	3 420,01	21 338,55	17 918,54 C	73 563,64	270 288,67	196 725,03 C
975159570	Impostos, contribuições e taxas	,00	1,25	1,25 C	,00	57,50	57,50 C
975159571	Vendas	,00	4,72	4,72 C	,00	94,38	94,38 C
975159572	Prestações de serviços e concessões	3 420,01	21 332,58	17 912,57 C	73 563,64	270 136,79	196 573,15 C
Totais :		3 420,01	21 338,55	17 918,54 C	73 563,64	270 288,67	196 725,03 C
Serviço: 1596 - Faturação - RSU							
951596	Faturação - RSU	50 690,40	,00	50 690,40 D	213 745,21	7 262,44	206 482,77 D
9515961	Custos Diretos	50 690,40	,00	50 690,40 D	212 991,32	7 262,44	205 728,88 D
95159614	Outros Custos Diretos	50 690,40	,00	50 690,40 D	212 991,32	7 262,44	205 728,88 D
95159629	Custos Indiretos a Bens e Serviços	,00	,00	0,00	671,55	,00	671,55 D
95159639	Custos Indiretos a Funções	,00	,00	0,00	82,34	,00	82,34 D
9751596	Faturação - RSU	3 489,70	27 619,67	24 129,97 C	87 031,43	351 773,68	264 742,25 C
975159672	Prestações de serviços e concessões	3 489,70	27 619,67	24 129,97 C	87 031,43	345 174,45	258 143,02 C
975159678	Outros rendimentos e ganhos	,00	,00	0,00	,00	6 599,23	6 599,23 C
Totais :		54 180,10	27 619,67	26 560,43 D	300 776,64	359 036,12	58 259,48 C

MUNICÍPIO DE IDANHA-A-NOVA

Ano: 2021

Mês de dezembro

Conta	Designação	Mês		Acumulado	
		Mov. Débito	Mov. Crédito	Mov. Débito	Mov. Crédito
Saldo	Saldo				
Serviço: 1597 - Atividades dos Postos de Turismo - Publicações					
951597	Atividades dos Postos de Turismo - Publicações	,00	,00	146,75	,00
9515971	Custos Diretos	,00	,00	146,74	,00
95159711	Materiais	,00	,00	146,74	,00
95159739	Custos Indiretos a Funções	,00	,00	,01	,00
9751597	Atividades dos Postos de Turismo - Publicações	,00	290,56	132,07	5 193,65
975159771	Vendas	,00	290,56	99,05	5 193,65
975159778	Outros rendimentos e ganhos	,00	,00	33,02	,00
	Totais :	0,00	290,56	278,82	5 193,65
Serviço: 1601 - Elaboração de Estudos/Projetos e Consultoria					
951601	Elaboração de Estudos/Projetos e Consultoria	,00	,00	29 944,91	,00
9516011	Custos Diretos	,00	,00	29 934,02	,00
95160114	Outros Custos Diretos	,00	,00	29 934,02	,00
95160129	Custos Indiretos a Bens e Serviços	,00	,00	10,89	,00
	Totais :	0,00	0,00	29 944,91	0,00
Serviço: 1602 - Medidas de intervenção no âmbito da Proteção Civil					
951602	Medidas de intervenção no âmbito da Proteção Civil	4 612,50	,00	7 289,73	,00
9516021	Custos Diretos	4 612,50	,00	7 287,48	,00
95160211	Materiais	,00	,00	5,88	,00
95160214	Outros Custos Diretos	4 612,50	,00	7 281,60	,00
95160239	Custos Indiretos a Funções	,00	,00	2,25	,00
	Totais :	4 612,50	0,00	7 289,73	0,00
Serviço: 1605 - PIICIE-Plano integ e inov comb insucesso escolar					
951605	PIICIE-Plano integ e inov comb insucesso escolar	14 174,98	,00	41 642,47	,00
9516051	Custos Diretos	14 174,98	,00	41 634,55	,00
95160514	Outros Custos Diretos	14 174,98	,00	41 634,55	,00
95160539	Custos Indiretos a Funções	,00	,00	7,92	,00
	Totais :	14 174,98	0,00	41 642,47	0,00
Serviço: 1607 - Espaço Senior - Atividades Diversas					
951607	Espaço Senior - Atividades Diversas	,00	,00	745,58	,00
9516071	Custos Diretos	,00	,00	745,52	,00
95160711	Materiais	,00	,00	81,24	,00
	Totais :	0,00	0,00	745,58	0,00

MUNICÍPIO DE IDANHA-A-NOVA

Ano: 2021

Mês de dezembro

Conta	Designação	Mês		Acumulado	
		Mov. Débito	Mov. Crédito	Mov. Débito	Mov. Crédito
Serviço: 1607 - Espaço Senior - Atividades Diversas					
95160712	Man. de Obra Direta	,00	,00	612,34	,00
95160713	Manutenção e vitórias	,00	,00	51,94	,00
95160739	Custos Indiretos a Funções	,00	,00	,06	,00
Totais :		0,00	0,00	745,58	0,00
Serviço: 1608 - Idanha + Qualidade Senior					
951608	Idanha + Qualidade Senior	1 845,00	,00	1 845,00 D	,00
9516081	Custos Diretos	1 845,00	,00	1 845,00 D	,00
95160814	Outros Custos Diretos	1 845,00	,00	1 845,00 D	,00
95160839	Custos Indiretos a Funções	,00	,00	1,73	,00
Totais :		1 845,00	0,00	1 845,00 D	0,00
Serviço: 1609 - Revisão / Alteração do PDM					
951609	Revisão / Alteração do PDM	876,57	,00	876,57	,00
9516091	Custos Diretos	876,57	,00	876,57	,00
95160914	Outros Custos Diretos	876,57	,00	876,57	,00
Totais :		876,57	0,00	876,57	0,00
Serviço: 1613 - Rede internacional das Bioregiões					
951613	Rede internacional das Bioregiões	,00	,00	1 230,58	,00
9516131	Custos Diretos	,00	,00	1 230,00	,00
95161314	Outros Custos Diretos	,00	,00	1 230,00	,00
95161339	Custos Indiretos a Funções	,00	,00	,58	,00
Totais :		0,00	0,00	1 230,58	0,00
Serviço: 1634 - Outras associações culturais - Transf valor					
951634	Outras associações culturais - Transf valor	,00	,00	2 502,19	,00
9516341	Custos Diretos	,00	,00	2 500,00	,00
95163414	Outros Custos Diretos	,00	,00	2 500,00	,00
95163439	Custos Indiretos a Funções	,00	,00	2,19	,00
Totais :		0,00	0,00	2 502,19	0,00
Serviço: 1646 - Confrania Nossa senhora Almortão - Transf valor					
951646	Confrania Nossa senhora Almortão - Transf valor	,00	,00	80 070,29	,00
9516461	Custos Diretos	,00	,00	80 000,00	,00

MUNICÍPIO DE IDANHA-A-NOVA

Ano: 2021

Mês de dezembro

Conta	Designação	Mês		Acumulado	
		Mov. Débito	Mov. Crédito	Mov. Débito	Mov. Crédito
Saldo	Saldo				
Serviço: 1646 - Confraria Nossa senhora Almortão - Transf valor					
95164614	Outros Custos Diretos	,00	,00	80 000,00	,00
95164639	Custos Indiretos a Funções	,00	,00	70,29	,00
Totais :		0,00	0,00	80 070,29	0,00
Serviço: 1652 - Outras Ass Desp / Recreativas - Transf valor					
951652	Outras Ass Desp / Recreativas - Transf valor	1 500,00	,00	1 500,00	,00
9516521	Custos Diretos	1 500,00	,00	1 500,00	,00
95165214	Outros Custos Diretos	1 500,00	,00	1 500,00	,00
Totais :		1 500,00	0,00	1 500,00	0,00
Serviço: 1660 - Outras Transferências - Outros - Transf valor					
951660	Outras Transferências - Outros - Transf valor	32 000,00	,00	32 000,00	,00
9516601	Custos Diretos	32 000,00	,00	32 000,00	,00
95166014	Outros Custos Diretos	32 000,00	,00	32 000,00	,00
Totais :		32 000,00	0,00	32 000,00	0,00
Serviço: 1665 - Lagar de Varas de Proença-a-Velha - FUNC					
951665	Lagar de Varas de Proença-a-Velha - FUNC	,00	,00	921,71	,00
9516651	Custos Diretos	,00	,00	921,67	,00
95166511	Materiais	,00	,00	576,42	,00
95166514	Outros Custos Diretos	,00	,00	345,25	,00
95166539	Custos Indiretos a Funções	,00	,00	,04	,00
Totais :		0,00	0,00	921,71	0,00
Serviço: 1666 - Lagar de Varas de Proença-a-Velha - PQR					
951666	Lagar de Varas de Proença-a-Velha - PQR	,00	,00	5,79	,00
9516661	Custos Diretos	,00	,00	5,79	,00
95166611	Materiais	,00	,00	5,79	,00
Totais :		0,00	0,00	5,79	0,00
Serviço: 1674 - Escola primária de Monfortinho - BODO - PQR					
951674	Escola primária de Monfortinho - BODO - PQR	3,74	,00	3,74	,00
9516741	Custos Diretos	3,74	,00	3,74	,00
95167411	Materiais	3,74	,00	3,74	,00
Totais :		3,74	0,00	3,74	0,00

MUNICÍPIO DE IDANHA-A-NOVA

Ano: 2021

Mês de dezembro

Conta	Designação	Mês			Acumulado		
		Mov. Débito	Mov. Crédito	Saldo	Mov. Débito	Mov. Crédito	Saldo
Serviço: 1686 - Centro de dia de Alcafozes - PQR							
951686	Centro de dia de Alcafozes - PQR	,00	,00	0,00	14,33	,00	14,33 D
9516861	Custos Diretos	,00	,00	0,00	14,33	,00	14,33 D
95168611	Materiais	,00	,00	0,00	14,33	,00	14,33 D
	Totais :	0,00	0,00	0,00	14,33	0,00	14,33 D
Serviço: 1688 - Centro de Vida Assistida de Proença-a-Velha - PQR							
951688	Centro de Vida Assistida de Proença-a-Velha - PQR	,00	,00	0,00	28,66	,00	28,66 D
9516881	Custos Diretos	,00	,00	0,00	28,66	,00	28,66 D
95168811	Materiais	,00	,00	0,00	28,66	,00	28,66 D
	Totais :	0,00	0,00	0,00	28,66	0,00	28,66 D
Serviço: 1699 - Habitação social lote 75 - E - FUNC							
951699	Habitação social lote 75 - E - FUNC	226,68	,00	226,68 D	1 182,17	,01	1 182,16 D
9516991	Custos Diretos	226,68	,00	226,68 D	1 181,84	,00	1 181,84 D
95169914	Dentro Custos Diretos	226,68	,00	226,68 D	1 181,84	,00	1 181,84 D
95169939	Custos Indiretos a Funções	,00	,00	0,00	,33	,01	0,32 D
	Totais :	226,68	0,00	226,68 D	1 182,17	0,01	1 182,16 D
Serviço: 1723 - Ramal águas residuais - Aldeia Sta Margarida							
951723	Ramal águas residuais - Aldeia Sta Margarida	,00	,00	0,00	275,21	,00	275,21 D
9517231	Custos Diretos	,00	,00	0,00	274,98	,00	274,98 D
95172311	Materiais	,00	,00	0,00	274,98	,00	274,98 D
95172339	Custos Indiretos a Funções	,00	,00	0,00	,23	,00	0,23 D
	Totais :	0,00	0,00	0,00	275,21	0,00	275,21 D
Serviço: 1724 - Ramal águas residuais - Idanha-a-Nova							
951724	Ramal águas residuais - Idanha-a-Nova	,00	,00	0,00	300,45	,00	300,45 D
9517241	Custos Diretos	,00	,00	0,00	300,32	,00	300,32 D
95172411	Materiais	,00	,00	0,00	130,58	,00	130,58 D
95172414	Dentro Custos Diretos	,00	,00	0,00	169,74	,00	169,74 D
95172439	Custos Indiretos a Funções	,00	,00	0,00	,13	,00	0,13 D
	Totais :	0,00	0,00	0,00	300,45	0,00	300,45 D
Serviço: 1726 - Ramal águas residuais - Ladoeiro							
951726	Ramal águas residuais - Ladoeiro	,00	,00	0,00	472,30	,00	472,30 D

MUNICÍPIO DE IDANHA-A-NOVA

Ano: 2021

Mês de dezembro

Conta	Designação	Mês		Acumulado	
		Mov. Débito	Mov. Crédito	Mov. Débito	Mov. Crédito
Serviço: 1726 - Ramal águas residuais - Ladoeiro					
9517261	Custos Diretos	,00	,00	472,00	,00
95172611	Materiais	,00	,00	426,57	,00
95172612	Mão de Obra Direta	,00	,00	45,43	,00
95172639	Custos Indiretos a Funções	,00	,00	,30	,00
	Totais :	0,00	0,00	472,30	0,00
Serviço: 1727 - Ramal águas residuais - Medelim					
951727	Ramal águas residuais - Medelim	,00	,00	626,10	,00
9517271	Custos Diretos	,00	,00	625,17	,00
95172711	Materiais	,00	,00	625,17	,00
95172739	Custos Indiretos a Funções	,00	,00	,93	,00
	Totais :	0,00	0,00	626,10	0,00
Serviço: 1728 - Ramal águas residuais - Monfortinho					
951728	Ramal águas residuais - Monfortinho	,00	,00	159,81	,00
9517281	Custos Diretos	,00	,00	159,81	,00
95172811	Materiais	,00	,00	83,25	,00
95172812	Mão de Obra Direta	,00	,00	76,56	,00
	Totais :	0,00	0,00	159,81	0,00
Serviço: 1729 - Ramal águas residuais - Monsanto					
951729	Ramal águas residuais - Monsanto	69,39	,00	69,39	,00
9517291	Custos Diretos	69,39	,00	69,39	,00
95172911	Materiais	69,39	,00	69,39	,00
	Totais :	69,39	0,00	69,39	0,00
Serviço: 1731 - Ramal águas residuais - Penha Garcia					
951731	Ramal águas residuais - Penha Garcia	,00	,00	25,33	,00
9517311	Custos Diretos	,00	,00	25,33	,00
95173111	Materiais	,00	,00	25,33	,00
	Totais :	0,00	0,00	25,33	0,00
Serviço: 1732 - Ramal águas residuais - Proença-a-Velha					
951732	Ramal águas residuais - Proença-a-Velha	,00	,00	24,62	,00
9517321	Custos Diretos	,00	,00	24,62	,00
	Totais :	0,00	0,00	24,62	0,00

MUNICÍPIO DE IDANHA-A-NOVA

Ano: 2021

Mês de dezembro

Conta	Designação	Mês		Acumulado		
		Mov. Débito	Mov. Crédito	Mov. Débito	Mov. Crédito	
Saldo					Saldo	
Serviço: 1732 - Ramal águas residuais - Proença-a-Velha						
95173211	Materiais	,00	,00	24,62	,00	24,62 D
Totais :		0,00	0,00	24,62	0,00	24,62 D
Serviço: 1733 - Ramal águas residuais - Rosmaninhal						
951733	Ramal águas residuais - Rosmaninhal	14,43	,00	159,39	,00	159,39 D
9517331	Custos Diretos	14,43	,00	159,39	,00	159,39 D
95173311	Materiais	14,43	,00	159,39	,00	159,39 D
Totais :		14,43	0,00	159,39	0,00	159,39 D
Serviço: 1734 - Ramal águas residuais - São Miguel D'Acha						
951734	Ramal águas residuais - São Miguel D'Acha	,00	,00	220,18	,00	220,18 D
9517341	Custos Diretos	,00	,00	220,15	,00	220,15 D
95173411	Materiais	,00	,00	220,15	,00	220,15 D
95173439	Custos Indiretos a Funções	,00	,00	,03	,00	0,03 D
Totais :		0,00	0,00	220,18	0,00	220,18 D
Serviço: 1736 - Ramal águas residuais - Segura						
951736	Ramal águas residuais - Segura	,00	,00	126,85	,00	126,85 D
9517361	Custos Diretos	,00	,00	126,69	,00	126,69 D
95173611	Materiais	,00	,00	126,69	,00	126,69 D
95173639	Custos Indiretos a Funções	,00	,00	,16	,00	0,16 D
Totais :		0,00	0,00	126,85	0,00	126,85 D
Serviço: 1738 - Ramal águas residuais - Zebreira						
951738	Ramal águas residuais - Zebreira	,00	,00	57,95	,00	57,95 D
9517381	Custos Diretos	,00	,00	57,95	,00	57,95 D
95173811	Materiais	,00	,00	57,95	,00	57,95 D
Totais :		0,00	0,00	57,95	0,00	57,95 D
Serviço: 1739 - Rede drenag águas pluviais - Alcafozes						
951739	Rede drenag águas pluviais - Alcafozes	652,12	,00	652,12	,00	652,12 D
9517391	Custos Diretos	652,12	,00	652,12	,00	652,12 D
95173911	Materiais	652,12	,00	652,12	,00	652,12 D
Totais :		652,12	0,00	652,12	0,00	652,12 D

MUNICÍPIO DE IDANHA-A-NOVA

Ano: 2021

Mês de dezembro

Conta	Designação	Mês			Acumulado		
		Mov. Débito	Mov. Crédito	Saldo	Mov. Débito	Mov. Crédito	Saldo
Serviço: 1741 - Rede drenag águas pluviais - Idanha-a-Nova							
951741	Rede drenag águas pluviais - Idanha-a-Nova	,00	,00	0,00	4 098,63	,00	4 098,63 D
9517411	Custos Diretos	,00	,00	0,00	4 095,88	,00	4 095,88 D
95174111	Mão de Obra Direta	,00	,00	0,00	473,27	,00	473,27 D
95174112	Materiais	,00	,00	0,00	238,14	,00	238,14 D
95174113	Mão de Obra Direta	,00	,00	0,00	137,27	,00	137,27 D
95174114	Materiais	,00	,00	0,00	3 247,20	,00	3 247,20 D
95174139	Custos Indiretos a Funções	,00	,00	0,00	2,75	,00	2,75 D
Totais :		0,00	0,00	0,00	4 098,63	0,00	4 098,63 D
Serviço: 1743 - Rede drenag águas pluviais - Ladoeiro							
951743	Rede drenag águas pluviais - Ladoeiro	1 828,11	,00	1 828,11 D	2 947,55	,00	2 947,55 D
9517431	Custos Diretos	1 828,11	,00	1 828,11 D	2 947,55	,00	2 947,55 D
95174311	Materiais	1 828,11	,00	1 828,11 D	2 104,82	,00	2 104,82 D
95174312	Mão de Obra Direta	,00	,00	0,00	396,48	,00	396,48 D
95174313	Materiais	,00	,00	0,00	446,25	,00	446,25 D
Totais :		1 828,11	0,00	1 828,11 D	2 947,55	0,00	2 947,55 D
Serviço: 1745 - Rede drenag águas pluviais - Monfortinho							
951745	Rede drenag águas pluviais - Monfortinho	,00	,00	0,00	951,61	,00	951,61 D
9517451	Custos Diretos	,00	,00	0,00	951,61	,00	951,61 D
95174511	Materiais	,00	,00	0,00	951,61	,00	951,61 D
Totais :		0,00	0,00	0,00	951,61	0,00	951,61 D
Serviço: 1746 - Rede drenag águas pluviais - Monsanto							
951746	Rede drenag águas pluviais - Monsanto	,00	,00	0,00	461,78	,00	461,78 D
9517461	Custos Diretos	,00	,00	0,00	461,78	,00	461,78 D
95174611	Materiais	,00	,00	0,00	164,77	,00	164,77 D
95174612	Mão de Obra Direta	,00	,00	0,00	45,43	,00	45,43 D
95174613	Materiais	,00	,00	0,00	251,58	,00	251,58 D
Totais :		0,00	0,00	0,00	461,78	0,00	461,78 D
Serviço: 1751 - Rede drenag águas pluviais - São Miguel D'Acha							
951751	Rede drenag águas pluviais - São Miguel D'Acha	,00	,00	0,00	3 444,07	,00	3 444,07 D
9517511	Custos Diretos	,00	,00	0,00	3 441,05	,00	3 441,05 D
95175114	Outros Custos Diretos	,00	,00	0,00	3 441,05	,00	3 441,05 D

MUNICÍPIO DE IDANHA-A-NOVA

Ano: 2021

Mês de dezembro

Conta	Designação	Mês		Acumulado		
		Mov. Débito	Mov. Crédito	Mov. Débito	Mov. Crédito	Saldo
Serviço: 1751 - Rede drenag águas pluviais - São Miguel D'Acha						
95175139	Custos Indiretos a Funções	,00	,00	3,02	,00	3,02 D
	Totais :	0,00	0,00	3 444,07	0,00	3 444,07 D
Serviço: 1756 - Sanitários Públicos de Aldeia Sta Margarida - FUNC						
951756	Sanitários Públicos de Aldeia Sta Margarida - FUNC	,00	,00	25,68	,00	25,68 D
9517561	Custos Diretos	,00	,00	25,67	,00	25,67 D
95175611	Material	,00	,00	25,67	,00	25,67 D
95175639	Custos Indiretos a Funções	,00	,00	,01	,00	0,01 D
	Totais :	0,00	0,00	25,68	0,00	25,68 D
Serviço: 1757 - Sanitários Públicos de Idanha-a-Velha - FUNC						
951757	Sanitários Públicos de Idanha-a-Velha - FUNC	,00	,00	31,26	,00	31,26 D
9517571	Custos Diretos	,00	,00	31,26	,00	31,26 D
95175711	Material	,00	,00	31,26	,00	31,26 D
	Totais :	0,00	0,00	31,26	0,00	31,26 D
Serviço: 1764 - Sanitários Públicos de Zebreira - FUNC						
951764	Sanitários Públicos de Zebreira - FUNC	,00	,00	91,37	,00	91,37 D
9517641	Custos Diretos	,00	,00	91,36	,00	91,36 D
95176412	Mão-de-Obra Direta	,00	,00	91,36	,00	91,36 D
95176439	Custos Indiretos a Funções	,00	,00	,01	,00	0,01 D
	Totais :	0,00	0,00	91,37	0,00	91,37 D
Serviço: 1766 - Arruamentos e Arranjos Urban - Aldeia St Margarida						
951766	Arruamentos e Arranjos Urban - Aldeia St Margarida	13 627,56	,00	21 821,05	,00	21 821,05 D
9517661	Custos Diretos	13 627,56	,00	21 816,47	,00	21 816,47 D
95176611	Material	13 627,56	,00	17 413,21	,00	17 413,21 D
95176612	Mão de Obra Direta	,00	,00	2 419,62	,00	2 419,62 D
95176613	Manutenção e Vistorias	,00	,00	1 368,64	,00	1 368,64 D
95176614	Soutos, Cisternas Diretas	,00	,00	615,00	,00	615,00 D
95176639	Custos Indiretos a Funções	,00	,00	4,58	,00	4,58 D
	Totais :	13 627,56	0,00	21 821,05	0,00	21 821,05 D
Serviço: 1767 - Arruamentos e Arranjos Urban - Idanha-a-Nova						
951767	Arruamentos e Arranjos Urban - Idanha-a-Nova	1 400,28	,00	42 645,59	364,50	42 281,09 D

MUNICÍPIO DE IDANHA-A-NOVA

Ano: 2021

Mês de dezembro

Conta	Designação	Mês		Acumulado	
		Mov. Débito	Mov. Crédito	Mov. Débito	Mov. Crédito
Serviço: 1767 - Arruamentos e Arranjos Urban - Idanha-a-Nova					
9517671	Custos Diretos	1 400,28	,00	1 400,28 D	364,50
95176711	Material	1 400,28	,00	1 400,28 D	,00
95176712	Mão de Obra Direta	,00	,00	,00	,00
95176713	Móquimas e vitórias	,00	,00	,00	,00
95176714	Outros Custos Diretos	,00	,00	,00	,00
95176739	Custos Indiretos a Funções	,00	,00	0,00	,00
Totais :		1 400,28	0,00	1 400,28 D	364,50
Serviço: 1768 - Arruamentos e Arranjos Urban - Idanha-a-Velha					
951768	Arruamentos e Arranjos Urban - Idanha-a-Velha	,00	,00	0,00	,00
9517681	Custos Diretos	,00	,00	0,00	,00
95176811	Material	,00	,00	,00	,00
95176839	Custos Indiretos a Funções	,00	,00	0,00	,00
95176839	Arruamentos e Arranjos Urban - Idanha-a-Velha	,00	,00	,00	,00
95176878	Outros rendimentos e ganhos	,00	,00	0,00	,00
Totais :		0,00	0,00	0,00	0,00
Serviço: 1769 - Arruamentos e Arranjos Urban - Ladoeiro					
951769	Arruamentos e Arranjos Urban - Ladoeiro	2 643,58	,00	2 643,58 D	,00
9517691	Custos Diretos	2 643,58	,00	2 643,58 D	,00
95176911	Material	2 504,77	,00	2 504,77 D	,00
95176912	Mão de Obra Direta	138,81	,00	138,81 D	,00
95176913	Móquimas e vitórias	,00	,00	,00	,00
95176914	Outros Custos Diretos	,00	,00	,00	,00
95176939	Custos Indiretos a Funções	,00	,00	0,00	,00
Totais :		2 643,58	0,00	2 643,58 D	0,00
Serviço: 1770 - Arruamentos e Arranjos Urban - Medelim					
951770	Arruamentos e Arranjos Urban - Medelim	,00	,00	0,00	,00
9517701	Custos Diretos	,00	,00	0,00	,00
95177011	Material	,00	,00	,00	,00
95177012	Mão de Obra Direta	,00	,00	,00	,00
95177013	Móquimas e vitórias	,00	,00	,00	,00
Totais :		0,00	0,00	0,00	0,00

MUNICÍPIO DE IDANHA-A-NOVA

Ano: 2021

Mês de dezembro

Conta	Designação	Mês		Acumulado	
		Mov. Débito	Mov. Crédito	Mov. Débito	Mov. Crédito
Serviço: 1770 - Arruamentos e Arranjos Urban - Medelim					
95177039	Custos Indiretos a Funções	,00	,00	,21	,00
Totais :		0,00	0,00	2 528,34	0,00
Serviço: 1771 - Arruamentos e Arranjos Urban - Monfortinho					
951771	Arruamentos e Arranjos Urban - Monfortinho	1 689,51	,00	26 942,76	81,80
9517711	Custos Diretos	1 689,51	,00	26 935,36	81,80
95177111	Material	1 689,51	,00	6 127,57	81,80
95177112	Mão de Obra Direta	,00	,00	1 942,15	,00
95177113	Manutenção e Viaturas	,00	,00	44,31	,00
95177114	Outros Custos Diretos	,00	,00	18 821,33	,00
95177139	Custos Indiretos a Funções	,00	,00	7,40	,00
Totais :		1 689,51	0,00	26 942,76	81,80
Serviço: 1772 - Arruamentos e Arranjos Urban - Monsanto					
951772	Arruamentos e Arranjos Urban - Monsanto	255,53	,00	8 866,28	,00
9517721	Custos Diretos	255,53	,00	8 864,08	,00
95177211	Material	59,04	,00	662,83	,00
95177212	Mão de Obra Direta	153,93	,00	571,85	,00
95177213	Manutenção e Viaturas	42,56	,00	149,24	,00
95177214	Outros Custos Diretos	,00	,00	7 480,16	,00
95177239	Custos Indiretos a Funções	,00	,00	2,20	,00
Totais :		255,53	0,00	8 866,28	0,00
Serviço: 1773 - Arruamentos e Arranjos Urban - Oleodo					
951773	Arruamentos e Arranjos Urban - Oleodo	1 454,36	,00	4 035,23	,00
9517731	Custos Diretos	1 454,36	,00	4 035,20	,00
95177311	Material	1 454,36	,00	3 846,97	,00
95177312	Mão de Obra Direta	,00	,00	136,29	,00
95177313	Manutenção e Viaturas	,00	,00	51,94	,00
95177339	Custos Indiretos a Funções	,00	,00	,03	,00
Totais :		1 454,36	0,00	4 035,23	0,00
Serviço: 1774 - Arruamentos e Arranjos Urban - Penha Garcia					
951774	Arruamentos e Arranjos Urban - Penha Garcia	46,69	,00	4 454,87	,00
9517741	Custos Diretos	46,69	,00	4 453,76	,00

MUNICÍPIO DE IDANHA-A-NOVA

Ano: 2021

Mês de dezembro

Conta	Designação	Mês			Acumulado		
		Mov. Débito	Mov. Crédito	Saldo	Mov. Débito	Mov. Crédito	Saldo
Serviço: 1774 - Arruamentos e Arranjos Urban - Penha Garcia							
95177411	Materiais	,00	,00	0,00	1 278,93	,00	1 278,93 D
95177412	Mão de Obra Direta	46,69	,00	46,69 D	438,90	,00	438,90 D
95177413	Materiais e Viaturas	,00	,00	0,00	269,64	,00	269,64 D
95177414	Outros Custos Diretos	,00	,00	0,00	2 466,29	,00	2 466,29 D
95177439	Custos Indiretos a Funções	,00	,00	0,00	1,11	,00	1,11 D
Totais :		46,69	0,00	46,69 D	4 454,87	0,00	4 454,87 D
Serviço: 1775 - Arruamentos e Arranjos Urban - Proença-a-Velha							
951775	Arruamentos e Arranjos Urban - Proença-a-Velha	34,39	,00	34,39 D	2 127,62	,00	2 127,62 D
9517751	Custos Diretos	34,39	,00	34,39 D	2 126,98	,00	2 126,98 D
95177511	Materiais	34,39	,00	34,39 D	1 381,83	,00	1 381,83 D
95177512	Mão de Obra Direta	,00	,00	0,00	470,26	,00	470,26 D
95177513	Materiais e Viaturas	,00	,00	0,00	274,89	,00	274,89 D
95177539	Custos Indiretos a Funções	,00	,00	0,00	,64	,00	0,64 D
Totais :		34,39	0,00	34,39 D	2 127,62	0,00	2 127,62 D
Serviço: 1776 - Arruamentos e Arranjos Urban - Rosmaninhal							
951776	Arruamentos e Arranjos Urban - Rosmaninhal	,00	,00	0,00	6 067,19	,00	6 067,19 D
9517761	Custos Diretos	,00	,00	0,00	6 067,13	,00	6 067,13 D
95177611	Materiais	,00	,00	0,00	6 067,13	,00	6 067,13 D
95177639	Custos Indiretos a Funções	,00	,00	0,00	,06	,00	0,06 D
Totais :		0,00	0,00	0,00	6 067,19	0,00	6 067,19 D
Serviço: 1777 - Arruamentos e Arranjos Urban - São Miguel D'Acha							
951777	Arruamentos e Arranjos Urban - São Miguel D'Acha	,00	,00	0,00	61,96	,00	61,96 D
9517771	Custos Diretos	,00	,00	0,00	61,91	,00	61,91 D
95177711	Materiais	,00	,00	0,00	61,91	,00	61,91 D
95177739	Custos Indiretos a Funções	,00	,00	0,00	,05	,00	0,05 D
Totais :		0,00	0,00	0,00	61,96	0,00	61,96 D
Serviço: 1778 - Arruamentos e Arranjos Urban - Salvaterra do Extre							
951778	Arruamentos e Arranjos Urban - Salvaterra do Extre	,00	,00	0,00	2 141,84	,00	2 141,84 D
9517781	Custos Diretos	,00	,00	0,00	2 140,12	,00	2 140,12 D
95177811	Materiais	,00	,00	0,00	29,20	,00	29,20 D
95177814	Outros Custos Diretos	,00	,00	0,00	2 110,92	,00	2 110,92 D

MUNICÍPIO DE IDANHA-A-NOVA

Ano: 2021

Mês de dezembro

Conta	Designação	Mês		Acumulado	
		Mov. Débito	Mov. Crédito	Mov. Débito	Mov. Crédito
Serviço: 1778 - Arruamentos e Arranjos Urban - Salvaterra do Extre					
95177839	Custos Indiretos a Funções	,00	,00	1,72	,00
Totais :		0,00	0,00	2 141,84	0,00
Serviço: 1779 - Arruamentos e Arranjos Urban - Segura					
951779	Arruamentos e Arranjos Urban - Segura	,00	,00	374,67	,00
9517791	Custos Diretos	,00	,00	374,64	,00
95177911	Material	,00	,00	154,14	,00
95177912	Mão de Obra Direta	,00	,00	192,92	,00
95177913	Máquinas e vitórias	,00	,00	27,58	,00
95177939	Custos Indiretos a Funções	,00	,00	,03	,00
Totais :		0,00	0,00	374,67	0,00
Serviço: 1780 - Arruamentos e Arranjos Urban - Touloões					
951780	Arruamentos e Arranjos Urban - Touloões	,00	,00	461,95	,00
9517801	Custos Diretos	,00	,00	461,84	,00
95178011	Material	,00	,00	387,57	,00
95178012	Mão de Obra Direta	,00	,00	46,69	,00
95178013	Máquinas e vitórias	,00	,00	27,58	,00
95178039	Custos Indiretos a Funções	,00	,00	,11	,00
Totais :		0,00	0,00	461,95	0,00
Serviço: 1781 - Arruamentos e Arranjos Urban - Zebreira					
951781	Arruamentos e Arranjos Urban - Zebreira	85,04	,00	1 335,00	,00
9517811	Custos Diretos	85,04	,00	1 334,71	,00
95178111	Material	82,02	,00	344,75	,00
95178112	Mão de Obra Direta	,00	,00	283,08	,00
95178113	Máquinas e vitórias	,00	,00	27,58	,00
95178114	Outros Custos Diretos	3,02	,00	679,30	,00
95178139	Custos Indiretos a Funções	,00	,00	,29	,00
Totais :		85,04	0,00	1 335,00	0,00
Serviço: 1782 - Edifício antiga escola primária de Oledo- FUNC					
951782	Edifício antiga escola primária de Oledo- FUNC	804,58	,00	4 499,60	82,45
9517821	Custos Diretos	804,58	,00	4 499,04	82,45
95178212	Mão de Obra Direta	534,82	,00	1 069,64	,00
Totais :		804,58	0,00	4 499,64	82,45

452

MUNICÍPIO DE IDANHA-A-NOVA

Ano: 2021

Mês de dezembro

Conta	Designação	Mês		Acumulado	
		Mov. Débito	Mov. Crédito	Mov. Débito	Mov. Crédito
Serviço: 1782 - Edifício antiga escola primária de Oledo- FUNC					
95178214	Outros Custos Direto	269,76	,00	269,76 D	82,45
95178239	Custos Indiretos a Funções	,00	,00	,00	,56
Totais :		804,58	0,00	804,58 D	82,45
Serviço: 1783 - Edifício antiga escola primária de Oledo - PQR					
951783	Edifício antiga escola primária de Oledo - PQR	,00	,00	0,00	,00
9517831	Custos Diretos	,00	,00	0,00	,00
95178311	Material	,00	,00	0,00	,00
95178312	Manutenção	,00	,00	0,00	,00
95178313	Aluguel e Imposto	,00	,00	0,00	,00
95178314	Outros Custos Diretos	,00	,00	0,00	,00
95178339	Custos Indiretos a Funções	,00	,00	0,00	,00
Totais :		0,00	0,00	0,00	0,00
Serviço: 1784 - DFP - Taxas e Licenças					
951784	DFP - Taxas e Licenças	,00	,00	0,00	,00
9517841	Custos Diretos	,00	,00	0,00	,00
95178411	Material	,00	,00	0,00	,00
Totais :		0,00	0,00	0,00	0,00
Serviço: 1785 - DEASCTDTL - Desporto e Tempos Livres					
951785	DEASCTDTL - Desporto e Tempos Livres	,00	,00	0,00	,00
9517851	Custos Diretos	,00	,00	0,00	,00
95178511	Material	,00	,00	0,00	,00
95178539	Custos Indiretos a Funções	,00	,00	0,00	,00
Totais :		0,00	0,00	0,00	0,00
Serviço: 1787 - Antigo Jardim infância IDN / SAE - PQR					
951787	Antigo jardim infância IDN / SAE - PQR	,00	,00	0,00	,00
9517871	Custos Diretos	,00	,00	0,00	,00
95178711	Material	,00	,00	0,00	,00
Totais :		0,00	0,00	0,00	0,00
Serviço: 1788 - Viveiro Zona Industrial - FUNC					
951788	Viveiro Zona Industrial - FUNC	174,05	,00	174,05 D	,00
Totais :		174,05	0,00	174,05 D	0,00

53

MUNICÍPIO DE IDANHA-A-NOVA

Mês de dezembro

Ano: 2021

Conta	Designação	Mês		Acumulado				
		Mov. Débito	Mov. Crédito	Saldo	Mov. Débito	Mov. Crédito	Saldo	
Serviço: 1788 - Viveiro Zona Industrial - FUNC								
9517881	Custos Diretos	174,05	,00	174,05 D		7 587,60	,00	7 587,60 D
95178811	Matérias	,00	,00	0,00		79,31	,00	79,31 D
95178812	Mão de Obra Direta	,00	,00	0,00		7 334,24	,00	7 334,24 D
95178813	Outros Custos Diretos	174,05	,00	174,05 D		174,05	,00	174,05 D
95178839	Custos Indiretos a Funções	,00	,00	0,00		3,57	,00	3,57 D
	Totais :	174,05	0,00	174,05 D		7 591,17	0,00	7 591,17 D
Serviço: 1789 - Viveiro Zona Industrial - PQR								
951789	Viveiro Zona Industrial - PQR	,00	,00	0,00		27,13	,00	27,13 D
9517891	Custos Diretos	,00	,00	0,00		27,12	,00	27,12 D
95178911	Matérias	,00	,00	0,00		27,12	,00	27,12 D
95178939	Custos Indiretos a Funções	,00	,00	0,00		,01	,00	0,01 D
	Totais :	0,00	0,00	0,00		27,13	0,00	27,13 D
Serviço: 1792 - AJIDANHA - Ass Juvent Idanha-a-Nova - Transf valor								
951792	AJIDANHA - Ass Juvent Idanha-a-Nova - Transf valor	,00	,00	0,00		20 000,00	,00	20 000,00 D
9517921	Custos Diretos	,00	,00	0,00		20 000,00	,00	20 000,00 D
95179211	Outros Custos Diretos	,00	,00	0,00		20 000,00	,00	20 000,00 D
	Totais :	0,00	0,00	0,00		20 000,00	0,00	20 000,00 D
Serviço: 1793 - AJIDANHA - Ass Juvent Idanha-a-Nova - Transf espéc								
951793	AJIDANHA - Ass Juvent Idanha-a-Nova - Transf espéc	,00	,00	0,00		23,49	,00	23,49 D
9517931	Custos Diretos	,00	,00	0,00		23,49	,00	23,49 D
95179311	Matérias	,00	,00	0,00		23,49	,00	23,49 D
	Totais :	0,00	0,00	0,00		23,49	0,00	23,49 D
Serviço: 1796 - Cangalhos D'Idanha - Ass Cíclom - Transf valor								
951796	Cangalhos D'Idanha - Ass Cíclom - Transf valor	2 250,00	,00	2 250,00 D		2 250,00	,00	2 250,00 D
9517961	Custos Diretos	2 250,00	,00	2 250,00 D		2 250,00	,00	2 250,00 D
95179614	Outros Custos Diretos	2 250,00	,00	2 250,00 D		2 250,00	,00	2 250,00 D
	Totais :	2 250,00	0,00	2 250,00 D		2 250,00	0,00	2 250,00 D
Serviço: 1798 - Posto de Turismo de Termas de Monfortinho - FUNC								
951798	Posto de Turismo de Termas de Monfortinho - FUNC	2 190,34	,00	2 190,34 D		9 090,43	,00	9 090,43 D
9517981	Custos Diretos	2 190,34	,00	2 190,34 D		9 089,38	,00	9 089,38 D

654

MUNICÍPIO DE IDANHA-A-NOVA

Mês de dezembro

Ano: 2021

Conta	Designação	Mês		Acumulado			
		Mov. Débito	Mov. Crédito	Saldo	Mov. Débito	Mov. Crédito	Saldo
Serviço: 1798 - Posto de Turismo de Termas de Monfortinho - FUNC							
95179814	Outros Custos Diretos	2 190,34	,00	2 190,34 D		9 089,38	,00
95179839	Custos Indiretos a Funções	,00	,00	0,00		1,05	,00
Totais :		2 190,34	0,00	2 190,34 D		9 090,43	0,00
Serviço: 1799 - Posto de Turismo de Termas de Monfortinho - PQR							
951799	Posto de Turismo de Termas de Monfortinho - PQR	,00	,00	0,00		461,68	,00
9517991	Custos Diretos	,00	,00	0,00		461,41	,00
95179911	Materiais	,00	,00	0,00		292,22	,00
95179912	Mão de Obra Direta	,00	,00	0,00		169,19	,00
95179939	Custos Indiretos a Funções	,00	,00	0,00		,27	,00
Totais :		0,00	0,00	0,00		461,68	0,00
Serviço: 1800 - Estaleiro Municipal - FUNC							
951800	Estaleiro Municipal - FUNC	2 006,36	,00	2 006,36 D		28 819,43	,00
9518001	Custos Diretos	2 006,36	,00	2 006,36 D		28 810,33	,00
95180011	Manutenção	40,11	,00	40,11 D		637,96	,00
95180012	Mão de Obra Direta	1 966,25	,00	1 966,25 D		27 924,67	,00
95180013	Máquinas e Materiais	,00	,00	0,00		28,21	,00
95180014	Outros Custos Diretos	,00	,00	0,00		219,49	,00
95180029	Custos Indiretos a Bens e Serviços	,00	,00	0,00		9,10	,00
Totais :		2 006,36	0,00	2 006,36 D		28 819,43	0,00
Serviço: 1801 - Estaleiro Municipal (Zona Industrial) - FUNC							
951801	Estaleiro Municipal (Zona Industrial) - FUNC	147,11	,00	147,11 D		944,66	,00
9518011	Custos Diretos	147,11	,00	147,11 D		944,51	,00
95180111	Materiais	147,11	,00	147,11 D		286,85	,00
95180112	Mão de Obra Direta	,00	,00	0,00		207,90	,00
95180114	Outros Custos Diretos	,00	,00	0,00		439,76	,00
95180129	Custos Indiretos a Bens e Serviços	,00	,00	0,00		,15	,00
Totais :		147,11	0,00	147,11 D		944,66	0,00
Serviço: 1805 - EPRIN - Escola Profissional da Raia - FUNC							
951805	EPRIN - Escola Profissional da Raia - FUNC	880,88	,00	880,88 D		10 573,72	,00
9518051	Custos Diretos	880,88	,00	880,88 D		10 570,56	,00
95180512	Mão de Obra Direta	880,88	,00	880,88 D		10 570,56	,00

45

MUNICÍPIO DE IDANHA-A-NOVA

Ano: 2021

Mês de dezembro

Conta	Designação	Mês		Acumulado	
		Mov. Débito	Mov. Crédito	Mov. Débito	Mov. Crédito
Serviço: 1805 - EPRIN - Escola Profissional da Raia - FUNC					
95180539	Custos Indiretos a Funções	,00	,00	3,16	,00
Totais :		880,88	0,00	10 573,72	0,00
Serviço: 1806 - UCFOASU - Comuns a UCFOASU					
951806	UCFOASU - Comuns a UCFOASU	4 456,32	,00	67 190,34	,00
9518061	Custos Diretos	4 456,32	,00	67 172,66	,00
95180611	Manutenção	3,01	,00	3,01	,00
95180612	Mão de Obra Direta	4 424,42	,00	67 140,76	,00
95180614	Outros Custos Diretos	28,89	,00	28,89	,00
95180629	Custos Indiretos a Bens e Serviços	,00	,00	17,68	,00
Totais :		4 456,32	0,00	67 190,34	0,00
Serviço: 1807 - Mercado Bio Região					
951807	Mercado Bio Região	5 576,74	,00	12 648,01	,00
9518071	Custos Diretos	5 576,74	,00	12 648,01	,00
95180712	Mão de Obra Direta	41,74	,00	41,74	,00
95180714	Outros Custos Diretos	5 535,00	,00	12 606,27	,00
Totais :		5 576,74	0,00	12 648,01	0,00
Serviço: 1808 - Balcão Móvel de Atendimento 02111902					
951808	Balcão Móvel de Atendimento 02111902	2 661,58	,00	31 968,07	,00
9518081	Custos Diretos	2 661,58	,00	31 958,64	,00
95180811	Manutenção	,00	,00	19,68	,00
95180812	Mão de Obra Direta	2 661,58	,00	31 938,96	,00
95180839	Custos Indiretos a Funções	,00	,00	9,43	,00
Totais :		2 661,58	0,00	31 968,07	0,00
Serviço: 1809 - Unidade Móvel de saúde (UMS)					
951809	Unidade Móvel de saúde (UMS)	2 890,85	,00	40 620,36	323,08
9518091	Custos Diretos	2 890,85	,00	40 610,15	323,08
95180911	Manutenção	,00	,00	9,42	,00
95180912	Mão de Obra Direta	,00	,00	87,30	,00
95180914	Materiais de Consumo	2 661,58	,00	31 938,96	,00
95180914	Outros Custos Diretos	229,27	,00	8 574,47	323,08
Totais :		2 890,85	0,00	40 620,36	323,08

650

MUNICÍPIO DE IDANHA-A-NOVA

Mês de dezembro

Ano: 2021

Conta	Designação	Mês		Acumulado	
		Mov. Débito	Mov. Crédito	Mov. Débito	Mov. Crédito
Serviço: 1809 - Unidade Móvel de saúde (UMS)					
95180939	Custos Indiretos a Funções	,00	,00	10,21	,00
Totais :		2 890,85	0,00	40 620,36	323,08
Serviço: 1810 - DEASCTDTL - Comuns a DEASCTDTL					
951810	DEASCTDTL - Comuns a DEASCTDTL	2 116,40	,00	10 072,20	196,84
9518101	Custos Diretos	2 116,40	,00	10 072,20	196,84
95181011	Materiais	,00	,00	42,28	12,34
95181012	Mão de Obra Direta	2 116,40	,00	8 369,42	,00
95181014	Outros Custos Diretos	,00	,00	1 660,50	184,50
Totais :		2 116,40	0,00	10 072,20	196,84
Serviço: 1811 - DUP - Comuns a DUP					
951811	DUP - Comuns a DUP	183,04	,00	1 104,68	,00
9518111	Custos Diretos	183,04	,00	1 104,51	,00
95181111	Materiais	,00	,00	6,27	,00
95181112	Mão de Obra Direta	183,04	,00	1 098,24	,00
95181129	Custos Indiretos a Bens e Serviços	,00	,00	,17	,00
Totais :		183,04	0,00	1 104,68	0,00
Serviço: 1812 - Cartão Raiano saúde					
951812	Cartão Raiano saúde	,00	,00	4 899,48	,00
9518121	Custos Diretos	,00	,00	4 898,77	,00
95181211	Materiais	,00	,00	15,86	,00
95181214	Outros Custos Diretos	,00	,00	4 882,91	,00
95181239	Custos Indiretos a Funções	,00	,00	,71	,00
Totais :		0,00	0,00	4 899,48	0,00
Serviço: 1813 - Formação					
951813	Formação	,00	,00	695,39	,00
9518131	Custos Diretos	,00	,00	694,34	,00
95181312	Mão de Obra Direta	,00	,00	611,60	,00
95181313	Materiais e Viagens	,00	,00	82,74	,00
95181339	Custos Indiretos a Funções	,00	,00	1,05	,00
Totais :		0,00	0,00	695,39	0,00

MUNICÍPIO DE IDANHA-A-NOVA

Mês de dezembro

Ano: 2021

Conta	Designação	Mês		Acumulado	
		Mov. Débito	Mov. Crédito	Mov. Débito	Mov. Crédito
Serviço: 1814 - Outros edifícios e construções					
951814	Outros edifícios e construções	3 326,46	,00	3 326,46 D	72,82
9518141	Custos Diretos	3 326,46	,00	3 326,46 D	72,82
95181411	Materiais	,00	,00	0,00	72,82
95181412	Mão de Obra Direta	420,21	,00	420,21 D	,00
95181413	Máquinas e veículos	180,46	,00	180,46 D	,00
95181414	Outros Custos Diretos	2 725,79	,00	2 725,79 D	,00
95181439	Custos Indiretos a Funções	,00	,00	0,00	,00
Totais :		3 326,46	0,00	3 326,46 D	72,82
Serviço: 1815 - Transportes rodoviários					
951815	Transportes rodoviários	3 789,50	,00	3 789,50 D	,00
9518151	Custos Diretos	3 789,50	,00	3 789,50 D	,00
95181511	Mão de Obra Direta	,00	,00	0,00	,00
95181514	Máquinas e veículos	,00	,00	0,00	,00
95181514	Outros Custos Diretos	3 789,50	,00	3 789,50 D	,00
95181539	Custos Indiretos a Funções	,00	,00	0,00	,00
Totais :		3 789,50	0,00	3 789,50 D	0,00
Serviço: 1817 - Casa da Cultura de Medelim - PQR					
951817	Casa da Cultura de Medelim - PQR	17,14	,00	17,14 D	,00
9518171	Custos Diretos	17,14	,00	17,14 D	,00
95181711	Materiais	17,14	,00	17,14 D	,00
95181712	Mão de Obra Direta	,00	,00	0,00	,00
95181713	Máquinas e veículos	,00	,00	0,00	,00
95181714	Outros Custos Diretos	,00	,00	0,00	,00
95181739	Custos Indiretos a Funções	,00	,00	0,00	,00
Totais :		17,14	0,00	17,14 D	0,00
Serviço: 1818 - DFP - Comuns a DFP					
951818	DFP - Comuns a DFP	14,41	,00	14,41 D	,00
9518181	Custos Diretos	14,41	,00	14,41 D	,00
95181811	Materiais	,00	,00	0,00	,00
95181814	Outros Custos Diretos	14,41	,00	14,41 D	,00
Totais :		14,41	0,00	14,41 D	0,00

MUNICÍPIO DE IDANHA-A-NOVA

Mês de dezembro

Ano: 2021

Conta	Designação	Mês		Acumulado	
		Mov. Débito	Mov. Crédito	Mov. Débito	Mov. Crédito
Saldo	Saldo				
Serviço: 1818 - DFP - Comuns a DFP					
95181829	Custos Indiretos a Bens e Serviços	,00	,00	,01	,01 D
Totais :		14,41	0,00	30,85	30,85 D
Serviço: 1819 - COLAB O Laboratório Colaborativo - FUNC					
951819	COLAB O Laboratório Colaborativo -FUNC	,00	,00	130,36	130,36 D
9518191	Custos Diretos	,00	,00	130,36	130,36 D
95181912	Mão de Obra Direta	,00	,00	130,36	130,36 D
Totais :		0,00	0,00	130,36	130,36 D
Serviço: 1821 - Palheiros de São Dâmaso em Idanha-a-Velha - FUNC					
951821	Palheiros de São Dâmaso em Idanha-a-Velha - FUNC	,00	,00	45,22	45,22 D
9518211	Custos Diretos	,00	,00	45,18	45,18 D
95182111	Outros Custos Diretos	,00	,00	45,18	45,18 D
95182139	Custos Indiretos a Funções	,00	,00	,04	0,04 D
Totais :		0,00	0,00	45,22	45,22 D
Serviço: 1822 - Palheiros de São Dâmaso em Idanha-a-Velha - PQR					
951822	Palheiros de São Dâmaso em Idanha-a-Velha - PQR	,00	,00	167,76	167,76 D
9518221	Custos Diretos	,00	,00	167,64	167,64 D
95182211	Material	,00	,00	167,64	167,64 D
95182239	Custos Indiretos a Funções	,00	,00	,12	0,12 D
Totais :		0,00	0,00	167,76	167,76 D
Serviço: 1823 - Mobiliário urbano no concelho					
951823	Mobiliário urbano no concelho	,00	,00	6 013,26	5 967,61 D
9518231	Custos Diretos	,00	,00	6 013,17	5 967,52 D
95182312	Mão de Obra Direta	,00	,00	664,51	664,51 D
95182313	Máquinas e Materiais	,00	,00	155,26	155,26 D
95182314	Outros Custos Diretos	,00	,00	5 193,40	5 147,75 D
95182339	Custos Indiretos a Funções	,00	,00	,09	0,09 D
Totais :		0,00	0,00	6 013,26	5 967,61 D
Serviço: 1824 - Projeto SAL - Semente Ambiental					
951824	Projeto SAL - Semente Ambiental	,00	,00	7 293,50	7 293,50 D
9518241	Custos Diretos	,00	,00	7 293,50	7 293,50 D

MUNICÍPIO DE IDANHA-A-NOVA

Mês de dezembro

Ano: 2021

Conta	Designação	Mês		Acumulado	
		Mov. Débito	Mov. Crédito	Mov. Débito	Mov. Crédito
Serviço: 1824 - Projeto SAL - Semente Ambiental					
95182414	Outros Custos Diretos	,00	,00	7 293,50	,00
Totais :		0,00	0,00	7 293,50	0,00
Serviço: 1827 - DARH - Comuns a DARH					
951827	DARH - Comuns a DARH	,00	,00	,92	,00
9518271	Custos Diretos	,00	,00	,92	,00
95182711	Material	,00	,00	,92	,00
Totais :		0,00	0,00	0,92	0,92 D
Serviço: 1830 - EB 1 e JI de Penha Garcia - PQR					
951830	EB 1 e JI de Penha Garcia - PQR	,00	,00	2 120,00	,00
9518301	Custos Diretos	,00	,00	2 120,00	,00
95183014	Outros Custos Diretos	,00	,00	2 120,00	,00
Totais :		0,00	0,00	2 120,00	2 120,00 D
Serviço: 1831 - EB 1 de Idanha-a-Nova (Escola Nova) - PQR					
951831	EB 1 de Idanha-a-Nova (Escola Nova) - PQR	89,81	,00	179,62	,00
9518311	Custos Diretos	89,81	,00	179,62	,00
95183112	Mão de Obra Direta	47,25	,00	94,50	,00
95183113	Materiais e Vitrines	42,56	,00	85,12	,00
Totais :		89,81	0,00	179,62	179,62 D
Serviço: 1832 - Tremor Associação Cultural - Trans Valor					
951832	Tremor Associação Cultural - Trans Valor	,00	,00	1 600,00	,00
9518321	Custos Diretos	,00	,00	1 600,00	,00
95183214	Outros Custos Diretos	,00	,00	1 600,00	,00
Totais :		0,00	0,00	1 600,00	1 600,00 D
Serviço: 1834 - Orquestra Sem Fronteiras - Trans Valor					
951834	Orquestra Sem Fronteiras - Trans Valor	,00	,00	2 230,00	,00
9518341	Custos Diretos	,00	,00	2 230,00	,00
95183414	Outros Custos Diretos	,00	,00	2 230,00	,00
Totais :		0,00	0,00	2 230,00	2 230,00 D

MUNICÍPIO DE IDANHA-A-NOVA

Mês de dezembro

Ano: 2021

Conta	Designação	Mês		Acumulado	
		Mov. Débito	Mov. Crédito	Mov. Débito	Mov. Crédito
Serviço: 1836 - Gr. Desportivo Cultural Zebreiraense - Trans Valor					
951836	Gr. Desportivo Cultural Zebreiraense - Trans Valor	,00	,00	3 000,00	,00
9518361	Custos Diretos	,00	,00	3 000,00	,00
95183614	Outros Custos Diretos	,00	,00	3 000,00	,00
	Totais :	0,00	0,00	3 000,00	0,00
Serviço: 1838 - Projeto "LudVISION"					
951838	Projeto "LudVISION"	461,48	,00	3 892,05	,00
9518381	Custos Diretos	461,48	,00	3 892,05	,00
95183814	Outros Custos Diretos	461,48	,00	3 892,05	,00
	Totais :	461,48	0,00	3 892,05	0,00
Serviço: 1839 - Associação Cantigas D'Aldeia - Trans. Valor					
951839	Associação Cantigas D'Aldeia - Trans. Valor	2 250,00	,00	2 250,00	,00
9518391	Custos Diretos	2 250,00	,00	2 250,00	,00
95183914	Outros Custos Diretos	2 250,00	,00	2 250,00	,00
	Totais :	2 250,00	0,00	2 250,00	0,00
Serviço: 1841 - Associação Torre - Tradições - Trans. Valor					
951841	Associação Torre - Tradições - Trans. Valor	2 750,00	,00	2 750,00	,00
9518411	Custos Diretos	2 750,00	,00	2 750,00	,00
95184114	Outros Custos Diretos	2 750,00	,00	2 750,00	,00
	Totais :	2 750,00	0,00	2 750,00	0,00
	Totais Gerais:	2 194 296,71	1 848 402,05	26 996 653,93	19 443 562,50
					7 553 091,43 D

Documentos Genéricos**Relação nominal de responsáveis pela execução financeira e/ou orçamental no período de relato**

MUNICÍPIO IDANHA-a-NOVA			
Período de relato: 01-01-2021 a 31-12-2021			
Nome	Órgão / Cargo	Período de responsabilidade	Morada
Armindo Moreira Palma Jacinto	Presidente	01/01/2021 a 31/12/2021	Rua do Carqueijal s/n Barra das Almas – Ribeirinha 6060-311 Penha Garcia
Idalina Jorge Gonçalves da Costa	Vereadora a tempo inteiro	01/01/2021 a 31/12/2021	Estrada Nacional 240 6060 Ladoeiro
João Carlos Caramelo Sousa	Vereador a tempo inteiro	01/01/2021 a 31/12/2021	Rua Dr. Domingos Goulão, Lote 4 6060-189 Idanha-a-Nova
José Adelino Esteves Gameiro	Vereador em regime de não permanência	25/10/2021 a 31/12/2021	Zona Nova de Expansão Lt. 9 6060-101 Idanha-a-Nova
Vera Sofia Martins Carço	Vereadora em regime de não permanência	25/10/2021 a 31/12/2021	Rua de São Bartolomeu, n.º 30 6060-700 Idanha-a-Nova
António Jorge da Cruz Moreira	Vereadora em regime de não permanência	01/01/2021 a 24/10/2021	Rua Dr. Armindo Ramos, Lote 146, n.º 37 6000-416 Castelo Branco
Elza Maria Martins Gonçalves	Vereadora a tempo inteiro	01/01/2021 a 24/10/2021	Rua Dr. Pedro Augusto Camacho, Lote 49 6060 Idanha-a-Nova

MUNICÍPIO DE IDANHA-A-NOVA

Prestação de contas

Exercício 2021



Responsáveis pelas demonstrações financeiras (SNC-AP)

MUNICÍPIO IDANHA-a-NOVA

Período de relato: 01-01-2021 a 31-12-2021

Responsabilidade pelas demonstrações financeiras cfr. parágrafo 12 NCP 1)	Nome	Cargo / Órgão
Elaboração	Carla Sofia Baptista dos Santos	Chefe da Divisão Financeira e Patrimonial do Município De Idanha-a-Nova
Apresentação e divulgação	Armindo Moreira Palma Jacinto	Presidente da Câmara Municipal de Idanha-a-Nova
Aprovação	Assembleia Municipal de Idanha-a-Nova	Órgão Deliberativo

Responsáveis pelas demonstrações orçamentais (SNC-AP)

MUNICÍPIO IDANHA-a-NOVA

Período de relato: 01-01-2021 a 31-12-2021

Responsabilidade pelas demonstrações orçamentais (cfr. parágrafo 44 da NCP 26)	Nome	Cargo / Órgão
Elaboração	Carla Sofia Baptista dos Santos	Chefe da Divisão Financeira e Patrimonial do Município De Idanha-a-Nova
Apresentação	Armindo Moreira Palma Jacinto	Presidente da Câmara Municipal de Idanha-a-Nova
Aprovação	Assembleia Municipal de Idanha-a-Nova	Órgão Deliberativo

Mapa dos investimentos financeiros

MUNICÍPIO DE IDANHA-a-NOVA

Período de relato: 01-01-2021 a 31-12-2021

(Montantes expressos em euros)

Entidades / Fundos		Participação no final do exercício					Observações
Denominação	Natureza da entidade	NIPC	Valor subscrito	Data subscrição	%	Valor contabilizado a 31/12/n	
Águas de Lisboa e Vale do Tejo, S.A.	Sociedade Anónima	513606130	412 915,00 €	30-06-2011	0,49	412 915,00 €	Decreto-Lei n.º 197-A/2001
Caixa de Crédito Agrícola Mútu de Idanha-a-Nova e Penamacor	Cooperativa	500918910	25 433,80 €	26-03-2007	0,35	31 475,00 €	Deliberação do órgão executivo
Municípiã, S.A.	Sociedade Anónima	504475606	7 206,82 €	28-05-2002	0,16	7 206,82 €	Deliberação do órgão executivo
Valnor - Valorização e Tratamento de Resíduos Sólidos do Norte Alentejano, S.A.	Sociedade Anónima	505255090	112 882,00 €	11-06-2010	1,13	112 882,00 €	Deliberação do órgão executivo
Fundo de Apoio Municipal	Outras Pessoas Coletivas de Direito Público	417857175	606 298,50 €	25-06-2015	0,15	606 298,50 €	
Associação de Municípios Raia Pinhal		503329711	255.060,85 €	01-01-2020		0,00 €	Data de inventariação
Naturtejo – Empresa de Turismo, E.L.M.	Empresa Intermunicipal	506836860	50.000,00 €	29-08-2003		0,00 €	Deliberação do órgão executivo
ANMP - Associação Nacional de Municípios Portugueses	Associação de Municípios	501627413	4 359,24 €	26-02-2021		4 359,24 €	Quotas Anuais - Deliberação do órgão executivo
ADRACES - Associação para o Desenvolvimento da Raia Centro-Sul	Associação sem fins lucrativos	502706759	40 000,00 €	12-02-2021		40 000,00 €	Quotas Anuais - Deliberação do órgão executivo
Associação de Municípios Natureza e Tejo	Associação sem fins lucrativos	509084206	25 000,00 €	15-01-2021		25 000,00 €	Quotas Anuais - Deliberação do órgão executivo
Associação de Desenvolvimento "Aldeias Históricas"	Associação sem fins lucrativos	507709705	3 600,00 €	12-02-2021		3 600,00 €	Quotas Anuais - Deliberação do órgão executivo
CIMBB - Comunidade Intermunicipal da Beira Baixa	Associação de Municípios	508831725	84 452,00 €	26-02-2021		84 452,00 €	Quotas Anuais - Deliberação do órgão executivo
INOCLUSTER - Asso. Do Cluster Agro-Industrial do Centro	Associação sem fins lucrativos	508977495	350,00 €			0,00 €	Quotas Anuais
Associação Rede Judiarias de Portugal - Rotas Sefarad	Associação sem fins lucrativos	509801811	1 500,00 €	12-02-2021		1 500,00 €	Quotas Anuais - Deliberação do órgão executivo
Associação Nacional de Assembleias Municipais	Associação sem fins lucrativos	513864202	1 000,00 €	10-09-2021		1 000,00 €	Quotas Anuais - Deliberação do órgão executivo
Associação de Regantes e Beneficiários de Idanha-a-Nova	Associação sem fins lucrativos	501093877	125,00 €	28-05-2021		125,00 €	Quotas Anuais - Deliberação do órgão executivo
Federação Portuguesa de Turismo Rural	Associação sem fins lucrativos	5,11E+09	900,00 €	25-06-2021		900,00 €	Quotas Anuais - Deliberação do órgão executivo

MUNICÍPIO DE IDANHA-A-NOVA

Prestação de contas

Exercício 2021



Mapas de acumulação de funções

Nome	Cargo ou função	Data de provimento	Forma de provimento	CARGOS ACUMULADOS			Regime de acumulação
				Entidade	Cargo ou Função	Data despacho de autorização	
Alexandra Solange Ribeiro Sousa	Técnica Superior	08.09.2004	CTFP Tempo Indeterminado		Formação na área de Português-História e Solicitadoria.	* Deferidos tacitamente ao abrigo da alínea g), do n.º 3, do artigo 108.º do Código do Procedimento Administrativo	Privado
Alexandre Martins Gaspar	Encarregado Operacional	13.03.2001	CTFP Tempo Indeterminado	Vila Fraga	Coordenar actividades inerentes ao exercício da empresa (Animação, Desportos de Aventura).	* Deferidos tacitamente ao abrigo da alínea g), do n.º 3, do artigo 108.º do Código do Procedimento Administrativo	Privado
Ana Isabel Lourenço Poças	Técnico Superior	01.02.2008	CTFP por tempo indeterminado	Distrito de Castelo Branco	Serviços de Eletricidade	* Deferidos tacitamente ao abrigo da alínea g), do n.º 3, do artigo 108.º do Código do Procedimento Administrativo	Privado
Ana Luísa Geraídes Nunes Tapadas	Assistente Operacional	15.11.1995	CTFP por tempo indeterminado	Esplanada Bar	Restauração e Trabalho Dependente	19-02-2020	Privado
António José Nunes Creado	Assistente Operacional	15.10.1993	CTFP por tempo indeterminado		Trabalhos agrícolas, florestais, cortes de lenha,	12-07-2019	Privado

MUNICÍPIO DE IDANHA-A-NOVA

Prestação de contas

Exercício 2021



António Nunes	Assistente Operacional	09.05.2018	CTFP por tempo indeterminado	Bar Esplanada	trabalhos com veículos e máquinas pesadas no transporte de terras e outros materiais, trabalhos de construção civil e outras de carácter manual.	19-03-2020	Privado
Bárbara Maria Mendonça Ramos Reino	Assistente Operacional	06.05.2008	CTFP por tempo indeterminado		Restauração Trabalho dependente	16-11-2020	Privado
Carla Sofia Jesus Martins Nabais	Técnica Superior	27.11.2001	CTFP por tempo indeterminado	AFCB	Comércio de produtos de limpeza.	08-09-2020	Privado
Carlos Manuel Branco Gomes	Fiscal Municipal de 1.ª Classe	04.06.2002	CTFP Tempo Indeterminado	FSA, Sociedade de Averiguações e Peritagens de Sinistros Lda e Dualperi, Gabinete Técnico de Peritagens, Lda.	Direção de futebol e futsal distritais	28-02-2018	Privado
Carlos Manuel da Silva de Moura	Assistente Operacional	22.02.2008	CTFP por tempo indeterminado		Perito/Averiguador/Formador de acidentes de viação e de trabalho	* Deferidos tacitamente ao abrigo da alínea g), do n.º 3, do artigo 108.º do Código do Procedimento Administrativo	Privado
Domingos Manuel Ricardo Reino	Assistente Operacional	11.12.2000	CTFP Tempo Indeterminado	Autónoma	Condução de Viaturas e Máquinas Agricultura, Poda de Árvores e Limpeza de Terrenos	27-07-2017	Privado

MUNICÍPIO DE IDANHA-A-NOVA



MUNICÍPIO
IDANHA-A-NOVA

Prestação de contas

Exercício 2021

	Assistente Técnico	11.10.2004	CTFP por tempo indeterminado	Autónoma	Gerente	11-05-2021	Privado
Eunice Afonso Ribeiro Lopes	Assistente Técnico	09.05.2018	CTFP Tempo Indeterminado	Autónoma	Trabalhos agrícolas	10-10-2018	Privado
Fernando Manuel Trolho Mendes	Assistente Operacional	02.11.2018	CTFP por tempo indeterminado	Autónoma / Alpedrinha	Solicitadora, Consultoria e Formação	* Deferidos tacitamente ao abrigo da alínea g), do n.º 3, do artigo 108.º do Código do Procedimento Administrativo	Privado
Francisco Manuel Pais Figueira	Técnico Superior	01.08.1995	CTFP Tempo Indeterminado			* Deferidos tacitamente ao abrigo da alínea g), do n.º 3, do artigo 108.º do Código do Procedimento Administrativo	Privado
Graça Cristina Salgueiro Mendonça Couchinho	Assistente Técnica	14.07.2004	CTFP Tempo Indeterminado	Privada	Fabricao de Bolos	17-05-2017	Privado
Hélder Manuel Henriques Pintado	Técnico de Informática de Grau 1, Nivel 1	16.09.2019	CTFP por tempo determinado	EPRIN	Assessoria Jurídica/Solicitadora Direção Técnica em Empresa de Transportes	03-10-2019	Privado
Helena Maria Martins Carvalho Jôia	Técnica de Atividade Extracurricular Lúdico-Expressiva				Professora na EPRIN		

MUNICÍPIO DE IDANHA-A-NOVA



Prestação de contas

Exercício 2021

Horácio José Nunes Santos	Assistente Operacional	06,08,2001	CTFP Tempo Indeterminado	Clube Desportivo de Castelo Branco	Subordinada – Treinador de futebol.	* Deferidos tacitamente ao abrigo da alínea g), do n.º 3, do artigo 108.º do Código do Procedimento Administrativo	Privado
Isabel Cristina Adão Fernandes	Assistente Técnica	02.11.2018	CTFP por tempo indeterminado	ESGIN	Professora na ESGIN	26-02-2019	Privado
Isabel Cristina Adão Fernandes	Assistente Técnica	02.11.2018	CTFP por tempo indeterminado	Ibersaco, SA	Formação	10-01-2020	Privado
Isabel Margarida Rolo Lourenço	Assistente Operacional	11,10,2004	CTFP Tempo Indeterminado	Tribunal Idanha e	Trabalhos de Limpeza.	05-08-2016	Privado
Isabel Margarida Rolo Lourenço	Assistente Operacional	11,10,2004	CTFP Tempo Indeterminado	Fine & Fine Facility Services II Lda.	Trabalhos de Limpeza.	25-11-2016	Privado
Isménia Filipa Ramos Couto de Araújo	Técnica Superior	19.12.2018	CTFP Tempo Indeterminado		IEFP	21-12-2018	Privado
Isménia Filipa Ramos Couto de Araújo	Técnica Superior	19.12.2018	CTFP por tempo indeterminado		Sócia Gerente Empresa Agrária	02-07-2020	Privado
João Filipe Rijo Cordeiro Afonso	Assistente Operacional	30.07.2004	CTFP por tempo indeterminado	Autónoma	Atividade agrícola	18-01-2021	Privado
João José da Silva Couchinho	Chefe de Armazém	02.11.1994	CTFP Tempo Indeterminado	Autónoma	Técnico Conductor de Obra	14-02-2017	Privado
Joaquim José Matos Diogo	Assistente Operacional	01.06.2006	CTFP Tempo Indeterminado		Condução de Viaturas Ligeiras e Pesadas	23-11-2017	Privado
Jorge Manuel Afonso Fraqueiro	Técnico Superior	01.09.2004	CTFP Tempo Indeterminado	Autónoma	Material Dentário e Hospitalar	10-03-2017	Privado
José Alexandre Lourenço Valente	Técnico Superior	22.11.2005	CTFP Tempo Indeterminado	AFCB - Associação Recreativa e Clutural Bairros do Valongo	Treino Desportivo	28-02-2018	Privado

MUNICÍPIO DE IDANHA-A-NOVA

Prestação de contas

Exercício 2021



Nome	Assistente Operacional	05.07.1993	CTFP Tempo Indeterminado	Autónoma	Artesanato	11-07-2017	Privado
José Joaquim Toscano Marquez	Assistente Operacional	05.07.1993	CTFP Tempo Indeterminado	Autónoma	Artesanato	11-07-2017	Privado
Liliana Isabel Henriques Folgado Flores	Assistente Operacional	06.05.2008	CTFP Tempo Indeterminado	Autónoma	Fabrico de crepes.	* Deferidos tacitamente ao abrigo da alínea g), do n.º 3, do artigo 108.º do Código do Procedimento Administrativo	Privado
Maria do Carmo Geraldes dos Reis	Assistente Operacional	01.06.2006	CTFP Tempo Indeterminado	GNR Ladoeiro	Natureza Subordinada - Limpeza.	11-03-2016	Privado
Maria do Carmo Geraldes dos Reis	Assistente Operacional	01.06.2006	CTFP Tempo Indeterminado		Natureza Subordinada - Limpeza.	25-11-2016	Privado
Maria Firmina Caldeira Pinto	Assistente Operacional	01.06.2006	CTFP Tempo Indeterminado	Rosmaninhal	Padaria.	13-11-2015	Privado
Maria Helena Geraldes Esteves e Silva	Técnica Superior	24.04.2018	CTFP Tempo Indeterminado		Seguros.	05-12-2018	Privado
Maria Manuela Domingues da Silveira Catana	Técnica Superior	18.04.2008	CTFP Tempo Indeterminado		Outras actividades educativas (formação).	* Deferidos tacitamente ao abrigo da alínea g), do n.º 3, do artigo 108.º do Código do Procedimento Administrativo	Privado
Maria Piedade Rola Carvalho Ferreira	Assistente Operacional	08.01.2019	CTFP por tempo indeterminado	Autónoma	Táxista	11-05-2021	Privado

MUNICÍPIO DE IDANHA-A-NOVA



Prestação de contas

Exercício 2021

Marta Rodrigues Castanheira Lourenço	Técnica Superior	01.10.2020	CTFP por tempo determinado		Consultório	* Deferidos tacitamente ao abrigo da alínea g), do n.º 3, do artigo 108.º do Código do Procedimento Administrativo	Privado
Nuno José Morais Capelo	Técnico Superior	20.08.2004	CTFP Tempo Indeterminado	Particular / Freelancer	Natureza Autónoma - marketing e design de comunicação	23-12-2015	Privado
Patrícia Filipa Nunes Tavares	Assistente Técnica	11.10.2004	CTFP Tempo Indeterminado	Autónoma	Doçaria Tradicional.	27-07-2016	Privado
Paula Sofia dos Santos Varandas	Técnica de Atividade Extracurricular Lúdico-Expressiva	16.09.2019	CTFP por tempo determinado	EPRIN	Professora na EPRIN	17-10-2019	Privado
Paulo Alexandre da Conceição Neves	Assistente Operacional	02.11.2018	CTFP por tempo indeterminado	CMCD	Formação	21-01-2020	Privado
Paulo Magro Torres	Assistente Operacional	06.08.2001	CTFP por tempo indeterminado	Autónoma	Exploração Agrícola	05-06-2019	Privado
Pedro Gonçalo de Oliveira Gouveia	Assistente Operacional	06.08.2001	CTFP Tempo Indeterminado		Reflorestação e Manutenção de Espaços Verdes	20-11-2017	Privado
Pedro Miguel Reis Martins	Assistente Técnico	21.06.2001	CTFP Tempo Indeterminado	autónoma	Actividade Privada e Autónoma, Empresário em nome Individual.	* Deferidos tacitamente ao abrigo da alínea g), do n.º 3, do artigo 108.º do Código do Procedimento Administrativo	Privado

MUNICÍPIO DE IDANHA-A-NOVA

Prestação de contas

Exercício 2021



	Técnico Superior	02.11.2018	CTFP Tempo Indeterminado	Autónoma	Empresário em nome individual		Privado
Ricardo Manuel Rodrigues dos Santos Poças	Assistente Operacional	02.11.2018	CTFP por tempo indeterminado	EPRIN	Apanha de Mirtílos	23-05-2019	Privado
Sofia da Conceição Rodrigues Cordeiro Moreira	Professora AEC	16.09.2019	CTFP por tempo determinado	EPRIN	Professora na EPRIN	10-10-2019	Privado
Susana Maria Rebelo Valente e Silva	Assistente Operacional	01.08.2012	CTFP Tempo Indeterminado		Agricultura/Pecuária.	16-07-2015	Privado
Vasco Manuel Franco Mendes Guerra	Técnico AEC	18.09.2020	CTFP por tempo determinado	PT- Sales Contact Center / Vertente Humana - ETT	Contact center / Assistente de canal comercial	09-09-2020	Privado
Vera Sofia Martins Carçoço	Técnica Superior	09.01.2020	CTFP por tempo indeterminado	Good Mood	Produção de Eventos / Gestão e Coordenação	* Deferidos tacitamente ao abrigo da alínea g), do n.º 3, do artigo 108.º do Código do Procedimento Administrativo	Privado
Vítor Rodrigues Ramos	Assistente Operacional	14.07.2004	CTFP Tempo Indeterminado	Autónoma	Trabalhos Agrícolas	10-10-2018	Privado
Vítor Manuel Fazendas Tapadas	Especialista de Informática, Grau 1, Nível 2	10,12,2007	CTFP Tempo Indeterminado	Sem entidade definida	Autónoma - Formação e/ou prestação de outros serviços – Web Development Design, Assistência Sites Internet.		Privado

MUNICÍPIO DE IDANHA-A-NOVA

Prestação de contas

Exercício 2021

Reconciliações bancárias

MUNICÍPIO IDANHA-a-NOVA

Período de relato: 01-01-2021 a 31-12-2021

Designação da entidade	Município de Idanha-a-Nova
------------------------	----------------------------

Período de relato	31-12-2021
-------------------	------------

Banco: Caixa Geral de Depósitos S.A.	Conta nº 003503690000020643175
Rec. Banc. referente a	31-12-2021

1. Saldo do extrato bancário				309 004,34 €	
2. Cheques em trânsito					
Nº	Data	Descrição	Valor		
			Parcial	Total	
Cheques em trânsito	2002			3 286,86 €	
Total				3 286,86 €	
3. Depósitos em trânsito					
Nº	Data	Descrição	Valor		
			Parcial	Total	
Total				0,00 €	
4. Outras operações a adicionar					
Nº	Data	Natureza da operação	Valor		
			Parcial	Total	
EXCI 20091120131 762854	112009			1,53 €	
EXCI 20091120131 762854	122009			0,80 €	
EXCI 201002120361 792213	22010			55,27 €	
EXCI 201001150066 782868	32010			23,16 €	
EXCI 201002120361 792213	32010			2,99 €	
EXCI 201002120361 792213	32010			10,77 €	
EXCI 2010031500301 801629	42010			13,57 €	
201003150301 801629	42010			0,80 €	
811217	62010			0,80 €	
822561	62010			1,65 €	
2339	82010			1,65 €	
20110140125 000580	102011			12,00 €	
20110140125 000580	112011			7,71 €	
10687	122011			5,50 €	
201204120135 069399	42012			3,00 €	
DEVSGASEPADD161120201	112020			155,55 €	
DEVSGASEPADD131020211	102021			4,80 €	
SU ELETRICIDADE SA	122021			868,17 €	
DEVSGASEPADD151220210	122021			5,81 €	
DEVSGASEPADD151220210	122021			4,49 €	
Valores do resumo de 2002	2002			1 015,66 €	
Valores do resumo de 2020	2020			4,49 €	
Total				2 200,17 €	
5. Outras operações a subtrair					
Nº	Data	Natureza da operação	Valor		
			Parcial	Total	
TRF ONITELECOM	72019			0,11 €	

MUNICÍPIO DE IDANHA-A-NOVA

Prestação de contas

Exercício 2021



renda terras 141408537	112019		43,60 €
TRF OLGA MARIA FERNAN 154574483	52020		15,00 €
TRF MONICA AMARAL DE	62020		15,00 €
TFI JOAQUIM AUGUSTO M	102020		5,00 €
TRF F FLOREST PERMANE	102020		2 385,01 €
TRF ETNISKAS KULTURAS	112020		9 775,20 €
TRF CXDOL 170099729	122020		41,80 €
livro de Jossefina	122020		20,90 €
Pagamento livro 170454842	122020		20,90 €
TRF MAM DGAlimentVete	12021		1 539,13 €
TRF F FLOREST PERMANE	12021		5 426,96 €
TRF ESPAÇO T JUN21	62021		15,38 €
TRF CXDOL	62021		20,38 €
TRF CXDOL 185807982	72021		20,38 €
TRF CXDOL 188151476	82021		20,38 €
TRF CXDOL 190523609	92021		20,38 €
TFI BERRYEXPLOSION U	92021		599,31 €
TRF IFAP Subsídios	92021		2 491,06 €
TRF IFAP Subsídios	92021		87,73 €
TRF MJ InstRegistosNo	102021		9,00 €
TRF IFAP Subsídios	102021		2 481,12 €
TRF IGREJA P SÃO MIGU	112021		459,61 €
TRANSFERENCIA 197615030	122021		19,94 €
TRANSFERENCIA 197615137	122021		32,31 €
TRF MANUEL MAGRO	122021		64,70 €
pirotecniã oleirense	122021		25,00 €
TRF BEIRA SALGADOS L	122021		116,99 €
TRF MAI SGMAdmInterna	122021		6 491,25 €
TRF F FLOREST PERMANE	122021		15 445,94 €
TRF MJ InstRegistosNo	122021		1,80 €
TRF JOAO LUIZ PEREIRA	122021		494,82 €
TRF IFAP Subsídios	122021		429,13 €
TRF NOS COMUNICACOES	122021		0,28 €
TRF FUNDO AMBIENTAL	122021		14 562,83 €
TRF EDP ENERGIAS DE P	122021		15 942,90 €
Limpibix Dezembro	122021		54,26 €
Egítania Dezembro	122021		27,89 €
TRF Caixa ebanking 199824123	122021		111,57 €
Valores em trânsito	2004		112,78 €
Valores em trânsito	2010		50,00 €
Valores em trânsito	2011		83,82 €
Valores em trânsito	2014		250,00 €
Valores em trânsito	2015		300,00 €
Diferença de anos anteriores			24,30
Total			80 155,85 €
6. Total (valor reconciliado)	(6=1-2+3+4-5)		227 761,80 €

7. Saldo contabilístico **227 761,80 €**

Preparado por

Data

Aprovado por

Data

___/___/___

___/___/___

MUNICÍPIO DE IDANHA-A-NOVA

Prestação de contas

Exercício 2021



MUNICÍPIO IDANHA-a-NOVA

Período de relato: 01-01-2021 a 31-12-2021

Designação da entidade	Município de Idanha-a-Nova
------------------------	----------------------------

Período de relato	31-12-2021
-------------------	------------

Banco: Caixa Geral de Depósitos S.A.	Conta nº 003503690002190665095
Rec. Banc. referente a	31-12-2021

1. Saldo do extrato bancário					5 895,00 €
2. Cheques em trânsito					
Nº	Data	Descrição	Valor		
			Parcial	Total	
Total					0,00 €
3. Depósitos em trânsito					
Nº	Data	Descrição	Valor		
			Parcial	Total	
Total					0,00 €
4. Outras operações a adicionar					
Nº	Data	Natureza da operação	Valor		
			Parcial	Total	
Total					0,00 €
5. Outras operações a subtrair					
Nº	Data	Natureza da operação	Valor		
			Parcial	Total	
Total					0,00 €
6. Total (valor reconciliado)			(6=1-2+3+4-5)		5 895,00 €
7. Saldo contabilístico					5 895,00 €

Preparado por	Data	Aprovado por	Data
_____	__/__/__	_____	__/__/__

MUNICÍPIO DE IDANHA-A-NOVA

Prestação de contas

Exercício 2021



MUNICÍPIO IDANHA-a-NOVA

Período de relato: 01-01-2021 a 31-12-2021

Designação da entidade	Município de Idanha-a-Nova
------------------------	----------------------------

Período de relato	31-12-2021
-------------------	------------

Banco: Caixa de Crédito Agrícola Mútuo Beira Baixa (Sul) C.R.L. Conta nº 004540504007586947929	
Rec. Banc. referente a	31-12-2021

1. Saldo do extrato bancário			1 292 194,90 €	
2. Cheques em trânsito				
Nº	Data	Descrição	Valor	
			Parcial	Total
Cheques em trânsito dep	2002 0112004			2 180,93 € 100,00 €
Total			2 280,93 €	
3. Depósitos em trânsito				
Nº	Data	Descrição	Valor	
			Parcial	Total
Total			0,00 €	
4. Outras operações a adicionar				
Nº	Data	Natureza da operação	Valor	
			Parcial	Total
dev. Chq	042004			109,33 €
MB Oper	102021			68,90 €
MB Oper	102021			10,70 €
MB Oper	102021			21,65 €
MB Oper	102021			61,50 €
MB Oper	102021			51,15 €
MB Oper	102021			9,30 €
MB Oper	102021			40,75 €
MB Oper	102021			40,25 €
MB Oper	102021			27,10 €
MB Oper	102021			60,70 €
MB Oper	102021			57,60 €
MB Oper	112021			35,95 €
MB Oper	122021			52,90 €
CONTR.CONC.ATM'S	122021			1 476,00 €
MB Oper	122021			43,35 €
MB Oper	122021			48,65 €
MB Oper	122021			64,10 €
MB Oper	122021			38,00 €
PREST.72003601622	122021			415,15 €
MB Oper	122021			87,80 €
MB Oper	122021			17,00 €
MB Oper	122021			45,50 €
COMISSÕES PROC. NR:000130907	122021			104,76 €

MUNICÍPIO DE IDANHA-A-NOVA

Prestação de contas

Exercício 2021



MB Oper	122021		47,30 €
MB Oper	122021		5,00 €
MB Oper	122021		83,35 €
MB Oper	122021		34,40 €
MB Oper	122021		63,05 €
SEPA DD-53154800185-Petrogal	122021		2 359,47 €
MB Oper	122021		35,05 €
Valores em trânsito 2021	2021		16 205,16 €
Total			21 820,87 €

5. Outras operações a subtrair

Nº	Data	Natureza da operação	Valor	
			Parcial	Total
JUROS DP 44322046539	62019			800,97 €
JUROS DP 44322046539	32020			38,95 €
TRF. AGRUP ESC J S R	62021			1 496,59 €
TRF C.INTERMUNICIPAL B.BAIXA	72021			9 552,52 €
TRF C.INTERMUNICIPAL B.BAIXA	72021			56 089,80 €
Fecho TPA	112021			567,31 €
Fecho TPA	112021			870,14 €
Fecho TPA	112021			428,67 €
Fecho TPA	112021			452,26 €
Fecho TPA	112021			249,16 €
Fecho TPA	112021			126,72 €
Fecho TPA	112021			362,77 €
Fecho TPA	112021			164,98 €
Fecho TPA	112021			42,30 €
Fecho TPA	112021			182,19 €
Fecho TPA	112021			404,91 €
Fecho TPA	112021			351,72 €
Fecho TPA	112021			806,68 €
Fecho TPA	112021			658,81 €
Fecho TPA	112021			78,75 €
Fecho TPA	112021			852,56 €
Fecho TPA	112021			297,30 €
Fecho TPA	112021			180,82 €
Fecho TPA	112021			575,19 €
Fecho TPA	112021			404,37 €
Fecho TPA	122021			497,81 €
Fecho TPA	122021			1 333,47 €
Fecho TPA	122021			762,55 €
Fecho TPA	122021			121,73 €
Fecho TPA	122021			190,99 €
Fecho TPA	122021			738,22 €
Fecho TPA	122021			226,68 €
Fecho TPA	122021			809,87 €
Fecho TPA	122021			178,59 €
Fecho TPA	122021			104,71 €
Fecho TPA	122021			778,65 €
Fecho TPA	122021			220,67 €
Fecho TPA	122021			571,74 €
Fecho TPA	122021			312,98 €

MUNICÍPIO DE IDANHA-A-NOVA

Prestação de contas

Exercício 2021



Fecho TPA	122021		332,05 €
Fecho TPA	122021		3,98 €
Fecho TPA	122021		434,75 €
Fecho TPA	122021		369,85 €
Fecho TPA	122021		76,72 €
Valores em trânsito 2010	2010		800,00 €
Valores em trânsito 2018	2018		500,00 €
Valores em trânsito 2019	2019		150,00 €
Valores em trânsito 2021	2021		624,25 €
Total			86 176,70 €
6. Total (valor reconciliado)	(6=1-2+3+4-5)		1 225 558,14 €
7. Saldo contabilístico			1 225 558,14 €

Preparado por

Data

Aprovado por

Data

__/__/__

__/__/__

MUNICÍPIO DE IDANHA-A-NOVA

Prestação de contas

Exercício 2021



MUNICÍPIO IDANHA-a-NOVA

Período de relato: 01-01-2021 a 31-12-2021

RECONCILIAÇÕES BANCÁRIAS

Designação da entidade	Município de Idanha-a-Nova
------------------------	----------------------------

Período de relato	31-12-2021
-------------------	------------

Banco: Banco Santander Totta	Conta nº 001800034746674302091
Rec. Banc. referente a	31-12-2021

1. Saldo do extrato bancário		3 753,25 €
-------------------------------------	--	-------------------

2. Cheques em trânsito			Valor	
Nº	Data	Descrição	Parcial	Total
Total				0,00 €

3. Depósitos em trânsito			Valor	
Nº	Data	Descrição	Parcial	Total
Total				0,00 €

4. Outras operações a adicionar			Valor	
Nº	Data	Natureza da operação	Parcial	Total
Total				0,00 €

5. Outras operações a subtrair			Valor	
Nº	Data	Natureza da operação	Parcial	Total
Total				0,00 €

6. Total (valor reconciliado)	(6=1-2+3+4-5)	3 753,25 €
--------------------------------------	----------------------	-------------------

7. Saldo contabilístico	3 753,25 €
--------------------------------	-------------------

Preparado por _____ Data ____/____/____
Aprovado por _____ Data ____/____/____

MUNICÍPIO DE IDANHA-A-NOVA

Prestação de contas

Exercício 2021



MUNICÍPIO IDANHA-a-NOVA

Período de relato: 01-01-2021 a 31-12-2021

RECONCILIAÇÕES BANCÁRIAS

Designação da entidade	Município de Idanha-a-Nova
------------------------	----------------------------

Período de relato	31-12-2021
-------------------	------------

Banco: Caixa Económica Montepio Geral	Conta nº 003601919910006240278
Rec. Banc. referente a	31-12-2021

1. Saldo do extrato bancário				413 967,43 €	
2. Cheques em trânsito					
Nº	Data	Descrição	Valor		
			Parcial	Total	
Total				0,00 €	
3. Depósitos em trânsito					
Nº	Data	Descrição	Valor		
			Parcial	Total	
Total				0,00 €	
4. Outras operações a adicionar					
Nº	Data	Natureza da operação	Valor		
			Parcial	Total	
Total				0,00 €	
5. Outras operações a subtrair					
Nº	Data	Natureza da operação	Valor		
			Parcial	Total	
Total				0,00 €	
6. Total (valor reconciliado)			(6=1-2+3+4-5)		413 967,43 €
7. Saldo contabilístico				413 967,43 €	

Preparado por

Data

Aprovado por

Data

__/__/__

__/__/__

MUNICÍPIO DE IDANHA-A-NOVA

Prestação de contas

Exercício 2021



MUNICÍPIO IDANHA-a-NOVA

Período de relato: 01-01-2021 a 31-12-2021

RECONCILIAÇÕES BANCÁRIAS

Designação da entidade	Município de Idanha-a-Nova
------------------------	----------------------------

Período da Período de relato	31-12-2021
------------------------------	------------

Banco: Caixa Geral de Depósitos S.A.	Conta nº 003503690001676893052
Rec. Banc. referente a	31-12-2021

1. Saldo do extrato bancário			2 092 007,98 €	
2. Cheques em trânsito				
Nº	Data	Descrição	Valor	
			Parcial	Total
Total				0,00 €
3. Depósitos em trânsito				
Nº	Data	Descrição	Valor	
			Parcial	Total
Total				0,00 €
4. Outras operações a adicionar				
Nº	Data	Natureza da operação	Valor	
			Parcial	Total
Valores em trânsito	2021			52,25
Total				52,25 €
5. Outras operações a subtrair				
Nº	Data	Natureza da operação	Valor	
			Parcial	Total
TRF JOAO FREIXO RELVA	52019			10,35 €
TRF REINALDO CATARINO	122019			19,17 €
TRF M PATROCINIO MONT	22020			7,54 €
TRF SANDRA ANTUNES DA	122020			4,49 €
TRF CARLA TERRA	12021			4,80 €
TRF MARIA JOSE GODINH	22021			10,25 €
TRF ALBANO TONELO M M	52021			9,60 €
TRF SIMAO ANTONIO FIG	82021			5,00 €
TRF MANUEL RIBEIRO BR	112021			9,29 €
DEPOSITO	112021			16,20 €
TRF LUIS AUGUSTO	112021			0,48 €

MUNICÍPIO DE IDANHA-A-NOVA

Prestação de contas

Exercício 2021



PAGAGUA Antonio Pires	112021		7,80 €
TRF MARIA SERDEIRA	122021		29,40 €
TRANSFERENCIA 198712503	122021		16,51 €
TRF FRANCISCO RAPOSO	122021		25,76 €
TRF MANUEL GONCALVES	122021		9,37 €
TRF ISABEL LUZIA	122021		11,23 €
TRF LAURA BRITO	122021		5,12 €
TRANSFERENCIA 199586325	122021		82,71 €
TRANSFERENCIA 199616501	122021		44,00 €
PAGAGUA Antonio Pires	122021		14,43 €
TRF FERNANDO C FE	122021		35,37 €
TFI CARMEN SOFIA NEVE	122021		45,99 €
TRF SERV AC SOC IPC	122021		6,30 €
TRF SERV SOC POLICIA	122021		1,80 €
TRF JUNTA CENTRAL COR	122021		200,47 €
TRF BARTOLOMEU CALDEI	122021		5,64 €
TRF LUIS ANTONIO BISP	122021		47,53 €
Total			686,60 €
6. Total (valor reconciliado)	(6=1-2+3+4-5)		2 091 373,63 €
7. Saldo contabilístico			2 091 373,63 €

Preparado por

Data

Aprovado por

Data

__/__/__

__/__/__

MUNICÍPIO DE IDANHA-A-NOVA

Prestação de contas

Exercício 2021



Certidões ou extratos dos saldos bancários reportados ao fim do exercício e dos juros obtidos no exercício

(ver páginas seguintes)

RESUMO DIÁRIO DA TESOURARIA

Data	Nº Pág.
30/12/2021	1

Número	Ano
249	2021

MUNICÍPIO DE IDANHA-A-NOVA

Movimentos de Tesouraria	Saldo do dia Anterior	Entrada do Dia	Soma	Saída do Dia	Saldo para o Dia Seguinte
CAIXA	484,50	193 993,73	194 478,23	194 159,88	318,35
FUNDOS FIXOS	0,00	0,00	0,00	0,00	0,00
FUNDOS DE CAIXA	501,40	0,00	501,40	0,00	501,40
Á ORDEM	2 091 327,57	46,06	2 091 373,63	0,00	2 091 373,63
Banco : Caixa Geral de Depósitos Idanha-a-Nova					
Conta : PT50003503690001676893052 - Aguas					
Banco : Caixa Geral de Depósitos Idanha-a-Nova	419 167,20	1 094,60	420 261,80	192 500,00	227 761,80
Conta : PT5000350369000020643175					
Banco : Caixa de Crédito Agrícola Mútuo Beira Baixa (Sul) C.R.L.	1 225 038,92	519,22	1 225 558,14	0,00	1 225 558,14
Conta : PT50004540504007586947929					
Banco : Banco Santander Totta	3 753,25	0,00	3 753,25	0,00	3 753,25
Conta : PT50001800034746674302091					
Banco : Caixa Económica Montepio Geral - CEMG	413 967,43	0,00	413 967,43	0,00	413 967,43
Conta : PT50003601919910006240278					
Banco : Caixa Geral de Depósitos Idanha-a-Nova	0,00	0,00	0,00	0,00	0,00
Conta : PT50003503690002397363074 - Censos 2021					
Banco : Caixa Geral de Depósitos Idanha-a-Nova	5 895,00	0,00	5 895,00	0,00	5 895,00
Conta : PT50003503690002190665095 - Caução EP					
Sub-Total :	4 159 149,37	1 659,88	4 160 809,25	192 500,00	3 968 309,25
Títulos Negociáveis	0,00	0,00	0,00	0,00	0,00
Outras	0,00	0,00	0,00	0,00	0,00
Sub-Total :	0,00	0,00	0,00	0,00	0,00
Total de Disponibilidades :	4 160 135,27	195 653,61	4 355 788,88	386 659,88	3 969 129,00
DOCUMENTOS	0,00	0,00	0,00	0,00	0,00
Total de Movimentos de Tesouraria :	4 160 135,27	195 653,61	4 355 788,88	386 659,88	3 969 129,00
OPERAÇÕES ORÇAMENTAIS	4 062 130,28	1 493,73	4 063 624,01	192 500,00	3 871 124,01
OPERAÇÕES NÃO ORÇAMENTAIS	98 004,99	0,00	98 004,99	0,00	98 004,99

RESUMO DIÁRIO DA TESOURARIA

Data	Nº Pág.
30/12/2021	2

Número	Ano
249	2021

MUNICÍPIO DE IDANHA-A-NOVA

Movimentos de Tesouraria	Saldo do dia Anterior	Entrada do Dia	Soma	Saída do Dia	Saldo para o Dia Seguinte
--------------------------	-----------------------	----------------	------	--------------	---------------------------

Decomposição do Saldo em Numerário Para o Dia Seguinte	Em Dinheiro	Em Cheques e Vales Postais
	318,35	0,00

O Tesoureiro
Luís Costa

Conferi
[Assinatura]

O Presidente
[Assinatura]



[Consultar extrato](#)

Empresa MUNICIPIO IDANHA A NOVA

Nº de identificação Fiscal 501121030

Conta 0369000206431 - EUR - Conta Extracto
Intervalo de 01-12-2021 a 31-12-2021
Tipos de movimento Todos
Saldo contabilístico Inicial 836.182,60
Saldo contabilístico final 309.004,34

Data mov.	Data valor	Origem	Descrição	Movimento	Estorno	Saldo contabilístico após movimento
31-12-2021	31-12-2021	LCRT	DEVSGASEPAD D151220210	-4,49		309.004,34
31-12-2021	31-12-2021	0003	TRF Caixa ebanking 199824123	111,57		309.008,83
31-12-2021	31-12-2021	0002	Egitania Dezembro 199814839	27,89		308.897,26
31-12-2021	31-12-2021	0002	Limpibix Dezembro 199814582	54,26		308.869,37
31-12-2021	31-12-2021	EXCI	TRF EDP ENERGIAS DE P	15.942,90		308.815,11
31-12-2021	31-12-2021	LCRT	OP 3732 6719258220	-10.500,00		292.872,21
31-12-2021	31-12-2021	LCRT	OP 3731 6719258219	-15.875,00		303.372,21
31-12-2021	31-12-2021	LCRT	OP 3729 6719258218	-19.375,00		319.247,21
31-12-2021	31-12-2021	LCRT	OP 3728 6719258217	-18.125,00		338.622,21
31-12-2021	31-12-2021	LCRT	OP 3725 6719258216	-17.000,00		356.747,21
31-12-2021	31-12-2021	LCRT	TRF FUNDO AMBIENTAL	14.562,83		373.747,21
31-12-2021	31-12-2021	LCRT	TRF NOS COMUNICAOE S	0,28		359.184,38
30-12-2021	30-12-2021	LCRT	DEVSGASEPAD D151220210	-5,81		359.184,10
30-12-2021	30-12-2021	0003	OP 3736 199719906	-19.125,00		359.189,91
30-12-2021	30-12-2021	0003	OP 3735 199719905	-10.500,00		378.314,91
30-12-2021	30-12-2021	0003	OP 3734 199719904	-11.000,00		388.814,91

485

PHIV) n.º 2012-06-25-00100000 17122734
2012-06-25
EP - 0025 02420219006650 EUR 0
0,00
Contribuição municipal depositada

10760 941.0010759 H
000010489 391 0025
EUR 2012 06 25
5.895,00



MUNICÍPIO DE IDANHA-A-NOVA
Câmara Municipal
Pessoa Colectiva de Direito Público n.º 501 121 030

Original

Guia de Depósito
Euro: 5.895,00€

Vai o Município de Idanha-a-Nova, sito no Largo do Município, 6060 - 163 Idanha-a-Nova, depositar na agência da Caixa Geral de Depósitos de Idanha-a-Nova, a quantia de 5.895,00€ (cinco mil oitocentos e noventa e cinco euros), como caução destinada a garantir o bom e integral cumprimento das obrigações que decorrem da aprovação atribuída ao Município de Idanha-a-Nova, referente ao Processo n.º 3714CTB120402, carta de aprovação n.º EP - SAI/2012/52046 e Condições Gerais e Especiais anexas, para execução da obra a realizar na "ER 354 - Margem Esquerda - Ladoeiro -Idanha-a-Nova Construção de conduta elevatória" do Km 34,567 ao Km 34,960.

Este depósito, sem reserva, fica à ordem da EP - Estradas de Portugal, S.A. devendo o respetivo conhecimento do Depósito ser remetido para:

EP - Estradas de Portugal, S.A. - Delegação Regional de Castelo Branco, sita na Rua Dr.º Francisco Robalo Guedes, Lote D 10, Loja 1, 6000-212 Castelo Branco.

A presente Guia de Depósito autónoma não pode em qualquer circunstância ser revogada ou denunciada, mantendo-se até à sua extinção, que ocorrerá com o pagamento do montante máximo pelo qual o titular é responsável ou cancelamento por parte da EP - Estradas de Portugal, S.A. do presente Depósito, através de comunicação escrita dirigida à Instituição Bancária para o efeito.

Idanha-a-Nova, 25 de junho de 2012

O Vice-Presidente da Câmara

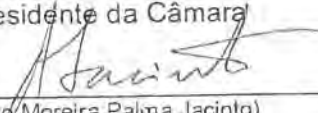
(Eng.º Armindo Moreira Palma Jacinto)

A Tesoureira,

(Patricia Carla Pereira Jóia de Carvalho)



DECLARAÇÃO

A Caixa Geral de Depósitos, S.A., pessoa coletiva n.º 500 960 046, matriculada na 4.ª Secção da Conservatória do Registo Comercial de Lisboa sob o mesmo número, com sede na Avenida João XXI, n.º 63, 1000-300 Lisboa, com o capital social de 3.844.143.735,00 €, declara para os devidos efeitos e a pedido do(s) interessado(s) que se certifica que o saldo da conta de depósitos obrigatórios de caução n.º 0369021906650 entre MUNICÍPIO IDANHA A NOVA e INFRAESTRUTURAS DE PORTUGAL, S.A. referente a PROC.Nº3714CTB120402, CARTA APROVACAO Nº EPSAI/2012/52046 EXECUCAO OBRA A REALIZAR NA ER 354 MARG ESQ. LADOEIRO IDNOVA CONST COND ELEV KM 34,567 AO 34,960 tinha a 31/12/2020 o valor de 5.895,00 EUROS.

IDANHA-A-NOVA, 2021-05-27

CAIXA GERAL DE DEPÓSITOS
IDANHA-A-NOVA



Contas

ESCOLHER OUTRA CONTA

DEPÓSITOS À ORDEM

Depósitos à Ordem

40075869479

IBAN: PT50004540504007586947929

SWIFT: CCCMPTPL

ENVIAR IBAN/SWIFT POR E-MAIL

GERAR PDF

SALDO AUTORIZADO

1.439.169,13

EUR

CONSULTA DE MOVIMENTOS SALDOS DOCUMENTOS PEDIDO DE CHEQUES OPERAÇÕES DE BAIXO VALOR

▼ Data de Movimento	Data Valor	Descrição	Montante	Saldo Contabilístico
31/12/2021	30/12/2021	OP BX VALOR 03-TRAN 6012570/75	35,05 - EUR	1.292.194,90 + EUR
31/12/2021	31/12/2021	SEPA DD-53154800185-Petrogal,	2.359,47 - EUR	1.292.229,95 + EUR
30/12/2021	30/12/2021	FECHO TPA 0217694/0000834310/010	76,72 + EUR	1.294.589,42 + EUR
30/12/2021	31/12/2021	Entrega Valores 364035669202	2,12 + EUR	1.294.512,70 + EUR
30/12/2021	30/12/2021	Dep.Numerário 364035669202	440,00 + EUR	1.294.510,58 + EUR
30/12/2021	29/12/2021	OP BX VALOR 03-TRAN 6012570/74	63,05 - EUR	1.294.070,58 + EUR
29/12/2021	29/12/2021	FECHO TPA 0217694/0000834310/009	369,85 + EUR	1.294.133,63 + EUR
29/12/2021	29/12/2021	Dep.Cheques SICAM 363035803826	70,43 + EUR	1.293.763,78 + EUR
29/12/2021	29/12/2021	Dep.Numerário 363035803826	4.653,06 + EUR	1.293.693,35 + EUR
28/12/2021	28/12/2021	FECHO TPA 0217694/0000834310/008	434,75 + EUR	1.289.040,29 + EUR
28/12/2021	28/12/2021	TRF. PAULA CRISTINA L C GALVÃO	4,80 + EUR	1.288.605,54 + EUR
28/12/2021	28/12/2021	Dep.Numerário 362035522218	290,00 + EUR	1.288.600,74 + EUR
28/12/2021	28/12/2021	Dep.Numerário 362039993849	392,05 + EUR	1.288.310,74 + EUR
28/12/2021	28/12/2021	CHEQUE 1678476948	131,82 - EUR	1.287.918,69 + EUR
27/12/2021	27/12/2021	FECHO TPA 0217694/0000834310/007	3,98 + EUR	1.288.050,51 + EUR
27/12/2021	27/12/2021	Dep.Numerário 361064199016	150,00 + EUR	1.288.046,53 + EUR
27/12/2021	27/12/2021	Dep.Numerário 361064362396	2.063,56 + EUR	1.287.896,53 + EUR
27/12/2021	27/12/2021	CHEQUE 8678476951	90.000,00 - EUR	1.285.832,97 + EUR
24/12/2021	23/12/2021	OP BX VALOR 03-TRAN 6012570/73	34,40 - EUR	1.375.832,97 + EUR
24/12/2021	23/12/2021	OP BX VALOR 03-TRAN 6012570/72	83,35 - EUR	1.375.867,37 + EUR
23/12/2021	23/12/2021	FECHO TPA 0217694/0000834310/006	332,05 + EUR	1.375.950,72 + EUR
23/12/2021	23/12/2021	Dep.Numerário 357035003178	540,00 + EUR	1.375.618,67 + EUR

Detalhe de Movimentos da Conta à Ordem

Moeda: EUR

Data			Moeda	Valor	Saldo
Mov	Valor	Descritivo do Movimento			
		Saldo Inicial	EUR		3.753,25
		Saldo Contabilístico Final	EUR		3.753,25
		Saldo Disponível Final	EUR		3.753,25
		Saldo da Facilidade de descoberto (montante disponível) no final do extrato anterior (2021-11-30)	EUR		0,00
		Novo saldo da Facilidade de Descoberto (montante disponível)*	EUR		0,00

(*) O valor indicado varia em função das condições contratuais aplicáveis, sendo o saldo autorizado consultável a todo o momento via multibanco e internet.

Nos termos da legislação em vigor confirmamos que os depósitos contratados são garantidos pelo Fundo de Garantia. Depósitos nos termos constantes do Formulário de Informação do Depositante disponibilizado anualmente a todos os depositantes e permanentemente acessível para consulta em qualquer balcão do Banco e em www.santandertotta.pt.



Banco Montepio

22/12/21
03/01/2022
Recu. lido
N.
Net24
Empresas

Consulta de Movimentos

Dados da Conta

Nome 1º Titular	MUNICIPIO IDANHA-A-NOVA	Balcão	COVILHÃ-CENTRO
Nº Conta	191.10.006240-2	Moeda	EUR
Produto	CONTA EMPRESAS	Movimentos	De 2021-12-01 a 2021-12-31
Data/Hora Consulta	2022-01-04 16:45		

Saldos

Saldo Contabilístico	413.967,43	Saldo Descob. Autorizado	0,00
Saldo Autorizado	413.967,43	Saldo Disponível	413.967,43

Valores a Disponibilizar

Saldo Indisponível	0,00	Saldo Cativo	0,00
--------------------	------	--------------	------

Data Mov.	Data Valor	Descrição	Importância	Saldo Cont.
2021-12-10	2021-12-10	TRF. ENDLESS WAYS, LDA	30,00 ✓	427.383,86
2021-12-13	2021-12-13	COBR. EMPRÉST. 191 36 100253 5	-13.416,43 ✓	413.967,43

Informação processada pelo Net24 em 2022-01-04 16:45:17



ID: 300483458,
Data de emissão: 08:11 28-02-2022,
Página 1/1

[Consultar extrato](#)

Empresa MUNICIPIO IDANHA A NOVA

Nº de identificação Fiscal 501121030

Conta 0369016768930 - EUR - Conta Extracto
Intervalo de 01-12-2021 a 31-12-2021
Tipos de movimento Todos
Saldo contabilístico Inicial 2.086.742,89
Saldo contabilístico final 2.092.007,98

Data mov.	Data valor	Origem	Descrição	Movimento	Estorno	Saldo contabilístico após movimento
31-12-2021	31-12-2021	SIBS	TRF LUIS ANTONIO BISP 11003804	47,53		2.092.007,98
31-12-2021	31-12-2021	LCRT	TRF BARTOLOMEU CALDEI	5,64		2.091.960,45
31-12-2021	31-12-2021	LCRT	TRF JUNTA CENTRAL COR	200,47		2.091.954,81
31-12-2021	31-12-2021	LCRT	TRF SERV SOC POLICIA	1,80		2.091.754,34
31-12-2021	31-12-2021	LCRT	TRF SERV AC SOC IPC	6,30		2.091.752,54
30-12-2021	30-12-2021	SIBS	TFI CARMEN SOFIA NEVE	45,99		2.091.746,24
30-12-2021	30-12-2021	SIBS	TRF DR FERNANDO C FE 10222804	35,37		2.091.700,25
30-12-2021	30-12-2021	0002	PAGAGUA Antonio Pires 199693155	14,43		2.091.664,88
30-12-2021	30-12-2021	LCRT	TRF UN LOC SAUDE CAST	18,46		2.091.650,45
29-12-2021	29-12-2021	SIBS	TRF SANDRA SOFIA NEVE 16360704	27,60		2.091.631,99
29-12-2021	29-12-2021	0002	TRANSFERENC IA 199616501	44,00		2.091.604,39
29-12-2021	29-12-2021	0002	TRANSFERENC IA 199586325	82,71		2.091.560,39
29-12-2021	29-12-2021	LCRT	TRF RITOBEL CARPINT	35,32		2.091.477,68
28-12-2021	28-12-2021	0002	n consumidor 14669 199548314	39,55		2.091.442,36
28-12-2021	28-12-2021	0002	Utente 4117 199491492	25,96		2.091.402,81
28-12-2021	28-12-2021	LCRT	TRF LAURA BRITO	5,12		2.091.376,85

Conta 0369016768930

1 de 7

MUNICÍPIO DE IDANHA-A-NOVA

Prestação de contas

Exercício 2021



Síntese das reconciliações bancárias

Período de relato: 01-01-2021 a 31-12-2021

Depósito (1)	Banco (2)	Número da conta (3)	Saldo certificado pela instituição (4)	Operações em trânsito		Saldo contabilístico (7)=(4) + (5) - (6)
				A adicionar (5)	A subtrair (6)	
Equivalentes de caixa						
	Caixa Geral de Depósitos S.A.	003503690001676893052	2 092 007,98 €	52,25 €	686,60 €	2 091 373,63 €
	Caixa Geral de Depósitos S.A.	003503690000020643175	309 004,34 €	2 200,17 €	83 442,71 €	227 761,80 €
	Caixa de Crédito Agrícola Mútuo Beira Baixa (Sul) C.R.L.	004540504007586947929	1 292 194,90 €	21 820,87 €	88 457,63 €	1 225 558,14 €
	Banco Santander Totta	001800034746674302091	3 753,25 €	0,00 €	0,00 €	3 753,25 €
	Caixa Económica Montepio Geral	003601919910006240278	413 967,43 €	0,00 €	0,00 €	413 967,43 €
	Caixa Geral de Depósitos S.A.	003503690002190665095	5 895,00 €	0,00 €	0,00 €	5 895,00 €
	Total de equivalentes de caixa					3 968 309,25 €
	Caixa					819,75
	Total de Caixa e equivalentes de caixa					3 969 129,00
Outros depósitos						
						0,00 €
						0,00 €
						0,00 €
						0,00 €
						0,00 €
						0,00 €
	Total de outros depósitos					0,00 €

MUNICÍPIO DE IDANHA-A-NOVA

Prestação de contas

Exercício 2021

Relatório anual do órgão de gestão ou de administração / Relatório de atividades e contas

Introdução

A Lei n.º 73/2013, de 3 de setembro, estabelece o regime financeiro das autarquias locais e das entidades intermunicipais. De acordo com os n.ºs 1 e 2 do artigo 6.º deste diploma legal, o Município De Idanha-a-Nova possui património e finanças próprios, cuja gestão compete aos respetivos órgãos. Em conformidade com o disposto anteriormente, o executivo do Município De Idanha-a-Nova apresenta, para apreciação os documentos de prestação de contas relativos ao exercício findo a 31 de dezembro de 2021, elaborados de acordo com a Instrução n.º 1/2019 – PG, de 06 de março e com a Resolução n.º 2/2021 de 9 de dezembro do Tribunal de Contas .

No presente relatório de gestão apresentam-se um conjunto de indicadores económico-financeiros, orçamentais e outros indicadores relevantes para a gestão do Município para o ano 2021.

Indicadores Económico-Financeiros

Os seguintes rácios estabelecem relações entre contas e agrupamentos de contas das demonstrações financeiras, balanço e demonstração dos resultados, para quantificar factos, detetar anomalias e fazer comparações no tempo.

Na página seguinte apresentamos os indicadores económico-financeiros considerados no presente Relatório:

	Ano 2021	Ano 2020	
Liquidez Geral	2,71	2,17	Compara a capacidade que o Município tem para fazer face às suas responsabilidades de curto prazo.
Liquidez Reduzida	2,62	2,10	Mostra qual a capacidade do Município solver os seus compromissos de curto prazo, com a totalidade do ativo corrente excepto os inventários.
Liquidez Imediata	1,17	0,93	Reflete a percentagem das dívidas de curto prazo (passivo corrente) que pode ser saldada imediatamente pelo Município, através das suas disponibilidades de caixa.
Rentabilidade operacional do Volume de Negócios (ROVN)	-58,91%	-38,75%	Reflete a rentabilidade do Município após terem sido considerados os gastos. Mostra, de forma genérica, quanto é que cada venda ou prestação de serviço contribuiu para a obtenção do resultado do exercício.
Taxa de Margem Bruta (TMB)	50,76%	76,31%	A Taxa de Margem Bruta é expressa em percentagem, que corresponde ao percentual do lucro sobre a venda efetuada ou prestação de serviço realizada
Rentabilidade do Património Líquido RPL	-2,44%	-2,11%	Indicador financeiro percentual que se refere à capacidade do município em agregar valor a si mesmo utilizando os seus próprios recursos.
Rentabilidade Operacional do Ativo (ROA)	-1,96%	-1,81%	Capacidade dos ativos do Município em gerar resultados, desta forma, procura avaliar a eficiência e capacidade de gestão dos ativos detidos em termos de produção de resultados financeiros.
Grau de Rotação do Ativo (GRA)	3,33%	4,66%	Rácio de atividade que procura medir o grau de eficiência com que o Município está a utilizar os seus ativos. Quanto maior o valor do rácio, maior é a eficiência com que a Município está a gerar vendas e prestações de serviços.
Prazo Médio de Inventários (PMI)	95,00	115,22	Representa o número médio de dias que os inventários (mercadorias ou produtos acabados) permanecem em armazém.
Prazo Médio de	18,7	19,5	Esta relação mostra o tempo médio necessário para receber dos clientes,

MUNICÍPIO DE IDANHA-A-NOVA

Prestação de contas

Exercício 2021



Recebimentos (PMR)			utentes e contribuintes.
Prazo Médio de Pagamentos (PMP)	42	43	Esta relação mostra o tempo médio utilizado pela organização para pagar aos seus fornecedores.
Autonomia Financeira	0,80	0,90	Expressa a participação dos fundos próprios no financiamento do Município, pode-se dizer que um valor inferior a $\frac{1}{3}$ significa uma dependência excessiva de financiamento, por outro lado valores superiores a $\frac{1}{3}$ representa um bom grau de autonomia financeira.
Solvabilidade	4,03	8,54	Apresenta a capacidade de solvência de dívidas. Um valor superior a 1 significa que o património do Município é suficiente para cobrir todas as suas dívidas, por outro lado um valor inferior a 1 significa que aquele não tem meios próprios para satisfazer toda a sua dívida.
Grau de cobertura dos gastos financeiros	-22,29	-21,63	Capacidade do Município conseguir satisfazer os seus compromissos financeiros. Esse rácio relaciona os juros financeiros que o Município suporta, com o resultado operacional que gera. Quanto mais elevado o rácio, maior a probabilidade de que o resultado operacional gere dinheiro suficiente para cumprir as obrigações financeiras.
Endividamento	0,20	0,10	Mede a dimensão da dívida total do Município em comparação ao seu ativo

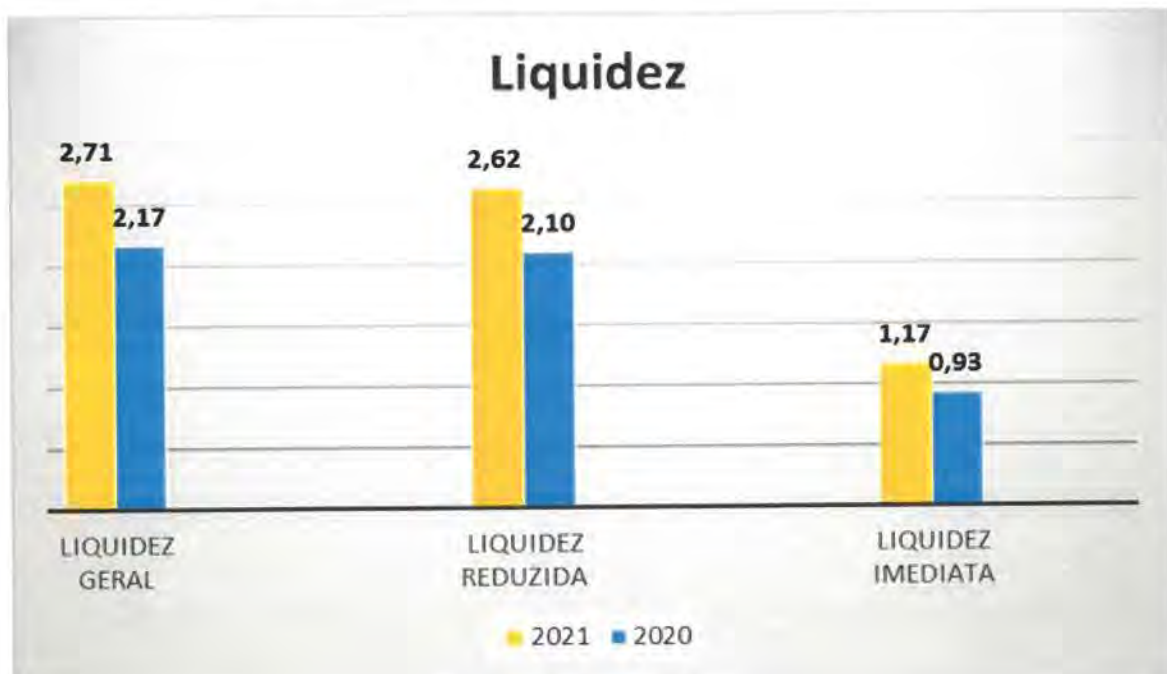

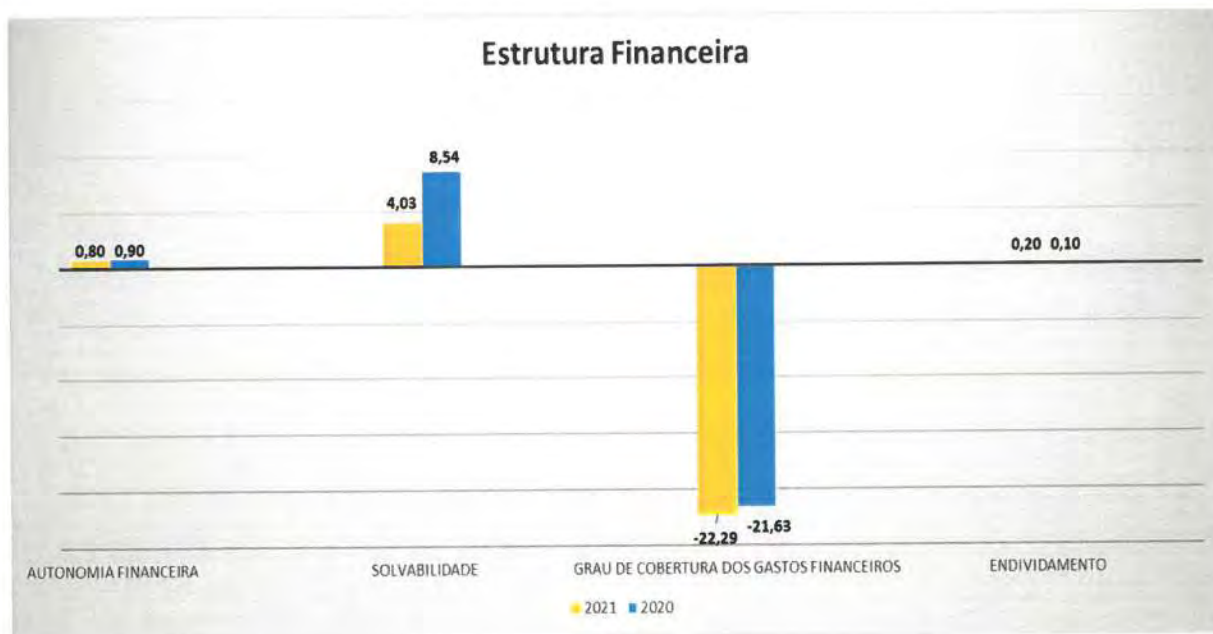
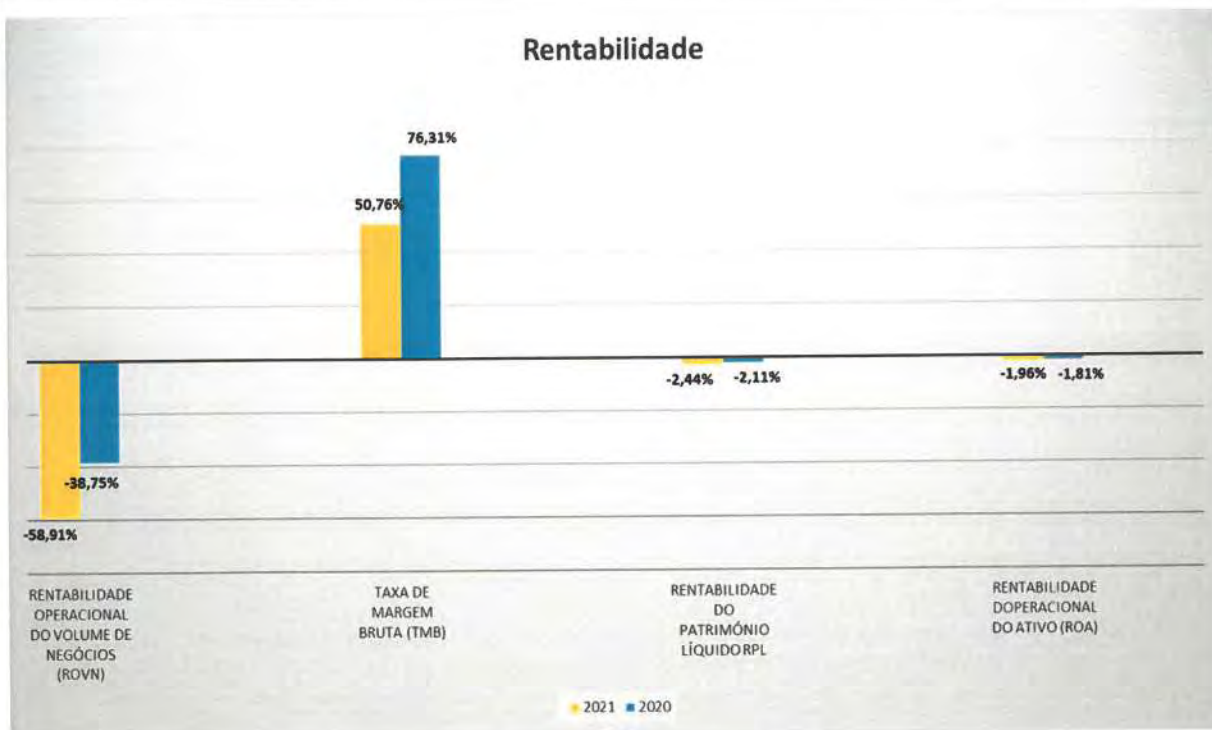

Indicadores Orçamentais

Apresentamos de seguida um conjunto de indicadores orçamentais relevantes:

MUNICÍPIO DE IDANHA-A-NOVA

Prestação de contas

Exercício 2021



N.º	Indicador	Ano 2021	Ano 2020	
1	Grau de Execução Orçamental da receita (%)	86,20%	79,64%	Resultante da relação entre o valor executado no período em análise e o correspondente valor da previsão.
2	Grau de Execução Orçamental da despesa (%)	72,57%	66,32%	Resultante da relação entre o valor executado no período em análise e o correspondente valor da dotação corrigida.
7	Grau de Realização das Liquidações	95,94%	84,45%	Resultante da relação entre o valor da Receita Cobrada Líquida no período em análise e o correspondente valor das Receitas Liquidadas.
8	Grau de Execução das Obrigações	98,21%	98,43%	Resultante da relação entre o valor da Despesa paga líquida no período em análise e o correspondente valor das Obrigações.

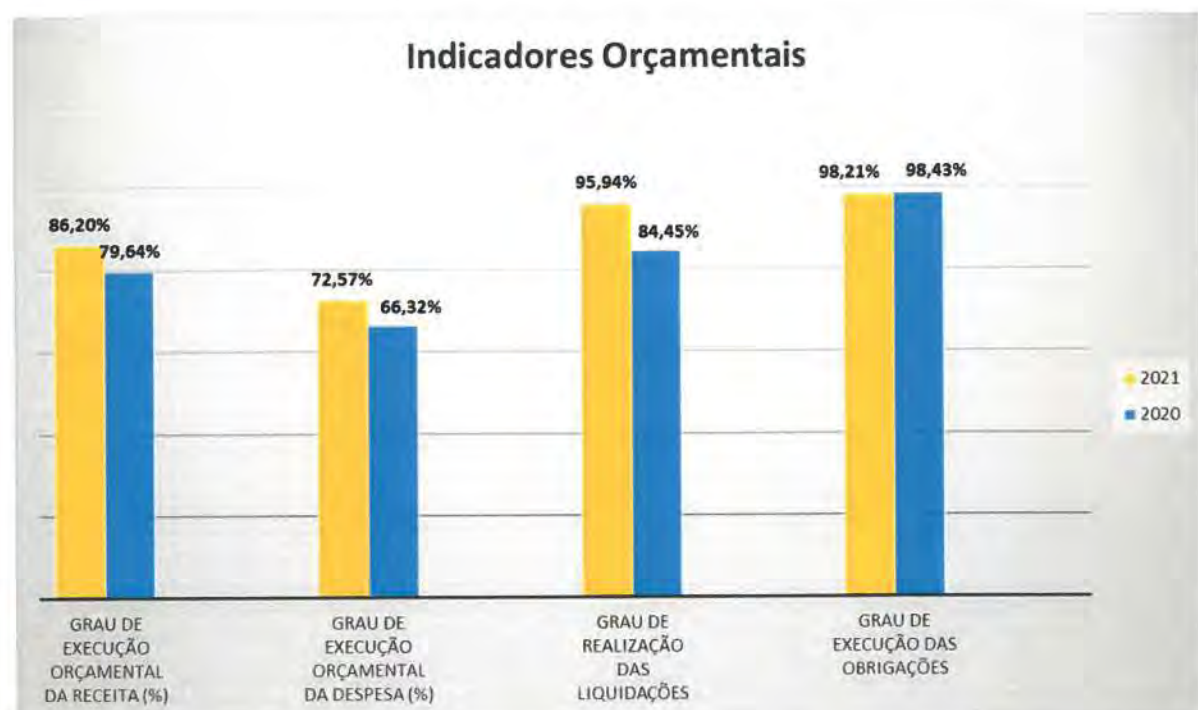

Outros Indicadores

Apresentamos de seguida um conjunto de outros indicadores que costumam constar do Anuário Financeiros dos Municípios Portugueses:

N.º	indicador	Ano 2021	Ano 2020
1	Peso Passivo exígivel no Ativo	9,38%	12,77%
2	Passivo por habitante	2 108,30 €	1 016,10 €
3	Taxa de cobertura financeira da despesa realizada no exercício	93,74%	80,67%
4	Grau de execução do saldo efetivo	9,87%	15,11%
5	Índice de Superavit	69,16%	68,52%
6	Impostos diretos por habitante	224,53 €	245,96 €

Nota: o número de habitantes do Concelho considerado foi relativo ao ano 2020 retirado do site do Instituto Nacional de Estatística no link seguinte:

https://www.ine.pt/xportal/xmain?xpid=INE&xpgid=ine_indicadores&contecto=pi&indOcorrCod=0008273&selTab=tab0

Contabilidade de Gestão

A NCP 27 prevê a divulgação no Relatório de gestão, por cada bem, serviço ou atividade final, um conjunto de informação, designadamente::

- (a) Custos diretos e indiretos de cada bem, serviço e atividade;
- (b) Rendimentos diretamente associados aos bens, serviços e atividades (se existirem);
- (c) Custos totais do exercício económico e custo total acumulado de atividades, produtos ou serviços com duração plurianual, ou não coincidente com o exercício económico.
- (d) Objetos de custos finais para os quais se determinou o custo total, os critérios de imputação dos custos indiretos utilizados e os custos não incorporados.

Documentos específicos das Autarquias Locais

Dívida Total

Entidades relevantes para efeitos da dívida total

MUNICÍPIO IDANHA-a-NOVA

Período de relato: 01-01-2021 a 31-12-2021

ENTIDADES	Dívida (Balanço)	Exceto Op. Tesouraria	Participação / quota parte	Dívida Total
Serviços municipalizados ³				0,00 €
	0,00 €	0,00 €	0,00 €	0,00 €
Serviços Intermunicipalizados ³				0,00 €
	0,00 €	0,00 €	0,00 €	0,00 €
Entidades intermunicipais ³ :				
Área Metropolitana				0,00 €
	0,00 €	0,00 €	0,00 €	0,00 €
Comunidade Intermunicipal				5 198,64 €
Comunidade Intermunicipal da Beira Baixa	21 769,87 €	0,00 €	23,88%	5 198,64 €
Entidades associativas municipais ³ :				
Associações de Freguesias				0,00 €
	0,00 €	0,00 €	0,00%	0,00 €
Associações de Municípios				0,00 €
Associação de Municípios Natureza e Tejo	-955 537,58 €	0,00 €	16,67%	0,00 €
Empresas locais ⁴				0,00 €
	0,00 €	0,00 €	0,00 €	0,00 €
Empresas participadas ⁴				170 934,21 €
Valnor - Valorização e Tratamento de Resíduos Sólidos do Norte Alentejano, S.A.	15 126 921,00 €	0,00 €	1,13%	170 934,21 €
Cooperativas				0,00 €
	0,00 €	0,00 €	0,00 €	0,00 €
Fundações				0,00 €
	0,00 €	0,00 €	0,00 €	0,00 €
Entidades de outra natureza				0,00 €
	0,00 €	0,00 €	0,00 €	0,00 €
TOTAL				176 132,85 €

MUNICÍPIO DE IDANHA-A-NOVA

Prestação de contas

Exercício 2021



Apuramento da dívida total

MUNICÍPIO IDANHA-A-NOVA

Período de relato: 01-01-2021 a 31-12-2021

DÍVIDA TOTAL

ENTIDADES	Passivo não corrente (total) (1)	Passivo não corrente - Provisões (2)	Passivo não corrente - Diferimentos (3)	Passivo corrente (total) (4)	Passivo corrente - Diferimentos (5)	Passivo relativo ao art.º 90-A do RFALEI (6)	Saldo final de operações de tesouraria (7)	Fundo de Apoio Municipal (8)	Empréstimos bancários excluídos do cálculo (9)	Dívida Total (10) = 1-2-3+4-5-6-7-8-9
Município	13 318 698,63 €		10 030 154,79 €	3 391 695,46 €			98 004,99 €		407 156,18 €	6 175 078,13 €
Serviços Municipalizados ¹										
Serviços Intermunicipalizados ¹										
Entidades intermunicipais ¹ :										
Área Metropolitana										
Comunidade Intermunicipal				5 198,64 €						5 198,64 €
Entidades associativas municipais ¹ :										
Associações de Freguesias										
Associações de Municípios										
Empresas locais										
Empresas participadas										
Valor - Valorização e Tratamento de Resíduos Sólidos do Norte Alentejano, S.A.				170 934,21 €						170 934,21 €
Cooperativas										
Fundações										
Entidades de outra natureza										
TOTAL										6 351 210,98 €

MUNICÍPIO DE IDANHA-A-NOVA

Prestação de contas

Exercício 2021



Limite da dívida total

MUNICÍPIO DE IDANHA-A-NOVA

Período de relato: 01-01-2021 a 31-12-2021

ENTIDADES	Receita Corrente Líquida Cobrada				Média	Limite ano N	Dívida Total Ano N	Margem/Excesso	
	Anos			(5) = [(2)+(3)+(4)]/3				(8) = (7) - (6)	(9) = (8) / (6)
	Ano N-3	Ano N-2	Ano N-1						
(1)	(2)	(3)	(4)		(6) = 1,5 * (5)	(7)	(8) = (7) - (6)	(9) = (8) / (6)	
Município	16 239 766,55 €	16 191 356,20 €	16 845 481,51 €	16 425 534,75 €	24 638 302,13 €	6 175 078,13 €	-18 463 224,00 €	-74,94%	
Serviços Municipalizados	0,00 €	0,00 €	0,00 €	0,00 €	0,00 €	0,00 €			
Serviços Intermunicipalizados									
Entidades Intermunicipais:									
Área Metropolitana									
Comunidade Intermunicipal						0,00 €			
Entidades associativas municipais:						5 198,64 €			
Associações de Freguesias									
Associações de Municípios									
Empresas locais									
Empresas participadas									
Cooperativas									
Fundações						170 934,21 €			
Entidades de outra natureza						0,00 €			
TOTAL	16 239 766,55 €	16 191 356,20 €	16 845 481,51 €	16 425 534,75 €	24 638 302,13 €	6 351 210,98 €	-18 287 091,15 €	-74,22%	

MUNICÍPIO DE IDANHA-A-NOVA

Prestação de contas

Exercício 2021



Transferência de competências de órgãos do Estado

MUNICÍPIO IDANHA-A-NOVA
Período de relato: 01/01/2021 a 31/12/2021

Entidade responsável pela transferência de competências	Transferência de competências				Recursos													
	Lei habilitante	Instrumento jurídico	Data de celebração	Período de vigência	Humanos			Patrimoniais			Financieiros			Execução				
					Montantes	Previsão	Montantes	Previsão	Montantes	Previsão	Montantes	Previsão	Montantes	Previsão				
	Até N	Ano N	Até N	Ano N	Até N	Ano N	Até N	Ano N	Até N	Ano N	Até N	Ano N	Até N	Ano N	Até N	Ano N		
	Conta P/M	Identificação do bem	Classificação Económica	Conta P/M	Identificação do bem	Classificação Económica	Conta P/M	Identificação do bem	Classificação Económica	Conta P/M	Identificação do bem	Classificação Económica	Conta P/M	Identificação do bem	Classificação Económica	Conta P/M	Identificação do bem	
Administração Central	Lei 502018 de 16 de agosto	Decreto - Lei 502018 de 27 de novembro	23.05.2019	NA	NA	NA	NA	NA	NA	NA	NA	NA	NA	NA	NA	NA	NA	NA
Administração Central	Lei 502018 de 16 de agosto	Decreto - Lei 502018 de 27 de novembro	23.05.2019	NA	NA	NA	NA	NA	NA	NA	NA	NA	NA	NA	NA	NA	NA	NA
Administração Central	Lei 502018 de 16 de agosto	Decreto - Lei 502018 de 27 de novembro	13.07.2019	NA	NA	NA	NA	NA	NA	NA	NA	NA	NA	NA	NA	NA	NA	NA
Administração Central	Lei 502018 de 16 de agosto	Decreto - Lei 502018 de 29 de novembro	13.07.2019	NA	NA	NA	NA	NA	NA	NA	NA	NA	NA	NA	NA	NA	NA	NA
Administração Central	Lei 502018 de 16 de agosto	Decreto - Lei 502018 de 29 de novembro	13.07.2019	NA	NA	NA	NA	NA	NA	NA	NA	NA	NA	NA	NA	NA	NA	NA
Administração Central	Lei 502018 de 16 de agosto	Decreto - Lei 502018 de 29 de novembro	23.05.2019	NA	NA	NA	NA	NA	NA	NA	NA	NA	NA	NA	NA	NA	NA	NA
Administração Central	Lei 502018 de 16 de agosto	Decreto - Lei 502018 de 29 de novembro	20.05.2019	NA	NA	NA	NA	NA	NA	NA	NA	NA	NA	NA	NA	NA	NA	NA
Administração Central	Lei 502018 de 16 de agosto	Decreto - Lei 502018 de 29 de novembro	23.07.2019	NA	NA	NA	NA	NA	NA	NA	NA	NA	NA	NA	NA	NA	NA	NA
Administração Central	Lei 502018 de 16 de agosto	Decreto - Lei 502018 de 20 de dezembro	23.05.2019	Indefinido	Indefinido	Indefinido	0	0	0	0	0	0	0	0	0	0	0	0
Administração Central	Lei 502018 de 16 de agosto	Decreto - Lei 502018 de 30 de janeiro	14.06.2019	Indefinido	Indefinido	Indefinido	0	0	0	0	0	0	0	0	0	0	0	0
Administração Central	Lei 502018 de 16 de agosto	Decreto - Lei 502018 de 30 de janeiro	23.3.2019	Indefinido	Indefinido	Indefinido	0	0	0	0	0	0	0	0	0	0	0	0
Administração Central	Lei 502018 de 16 de agosto	Decreto - Lei 502018 de 28 de maio	17.07.2019	NA	NA	NA	NA	NA	NA	NA	NA	NA	NA	NA	NA	NA	NA	NA
Administração Central	Lei 502018 de 16 de agosto	Decreto - Lei 502018 de 30 de janeiro	19.06.2019	NA	NA	NA	NA	NA	NA	NA	NA	NA	NA	NA	NA	NA	NA	NA
Administração Central	Lei 502018 de 16 de agosto	Decreto - Lei 502018 de 30 de abril	19.06.2019	NA	NA	NA	NA	NA	NA	NA	NA	NA	NA	NA	NA	NA	NA	NA
Administração Central	Lei 502018 de 16 de agosto	Decreto - Lei 502018 de 21 de agosto	11.07.2019	NA	NA	NA	NA	NA	NA	NA	NA	NA	NA	NA	NA	NA	NA	NA

MUNICÍPIO DE IDANHA-A-NOVA

Prestação de contas

Exercício 2021



Mapa de empréstimos

MUNICÍPIO IDANHA-A-NOVA
Período de relatório: 01-01-2021 a 31-12-2021

Tipo	Identificação do empréstimo		Data de contratação do empréstimo	Prazo do contrato	Anos decorridos	Visto do TC		Capital		Taxa de juro		Condições	
	N.º do contrato	Nome da instituição				N.º de registo	Data	Contratado	Utilizado	Inicial	Atual	Spread	Comissões
Curto Prazo	Total CP												
Médio e Longo Prazo	Total ML e LP												
Médio e Longo Prazo	Não Isentos												
Investimentos Municipais ano 2008	9015/005646/991	Caixa Geral de Depósitos	15-02-2008	14	13	313/08	19-03-2008	4.500.000,00 €	1.000.000,00 €	4,950%	0,000%	0,240%	0,800%
Investimentos Municipais ano 2014	59070986940	Caixa de Crédito Agrícola Mútuo	05-06-2014	10	7	1277/2014	09-10-2014	1.250.000,00 €	1.185.600,35 €	3,05%	2,418%	3,750%	Comissão de abertura: 0,08% Comissão de processamento da prestação: 2,00 €
Investimentos Municipais ano 2017	9015/008658/991	Caixa Geral de Depósitos	05-07-2017	10	3	3386/2017	10-08-2017	2.560.000,00 €	2.560.000,00 €	1,400%	1,407%	1,4	Isento
Investimentos Municipais ano 2019	0369/005591/791	Caixa Geral de Depósitos	08-05-2020	10	0	3727/2019	27-05-2020	1.656.428,02 €	1.656.428,02 €	0,750%	0,75%	0,75	Isento
Investimentos Municipais ano 2021	0369/005828/291	Caixa Geral de Depósitos	30-12-2021	20	0	—	—	2.970.000,00 €	0,00 €	0,700%	0,700%	0,7	Isento
	Subtotal												
Médio e Longo Prazo	Isentos												
Investimentos Municipais ano 2019	191-36-1005535	Caixa Económica Montepio Geral	13-12-2019	10	1	1357/2020	22-04-2020	458.050,70 €	458.050,70 €	0,660%	0,660%	0,660%	Isento
	Subtotal												
Total M.L.P.								13.394.478,72 €	8.860.079,07 €				
Total Geral								13.394.478,72 €	8.860.079,07 €				

MUNICÍPIO DE IDANHA-A-NOVA

Prestação de contas

Exercício 2021



MUNICÍPIO IDANHA-A-NOVA

Período de relato: 01-01-2021 a 31-12-2021

Outros encargos	Amortização do capital				Pagamentos efetuados				Outros encargos				Montantes vencidos e não pagos em 31/12				Capital em dívida no ano N				Amortizações médias de capital		Fundamento legal (c)			
	Até N		Previsões após N		Até N		Previsões após N		Até N		Previsões após N		Capital		Juros		Outros encargos (a)		Em 01/01		Em 31/12			Empréstimos contratados até 31/12/2013 (b)	Empréstimos contratados após 01/01/2014	
	Ano N	Ano N	Ano N	Ano N	Ano N	Ano N	Ano N	Ano N	Ano N	Ano N	Ano N	Ano N	Ano N	Ano N	Ano N	Ano N	Ano N	Ano N	Ano N	Ano N	Ano N					
0,00 €	2.750.000,00 €	250.000,00 €	0,00 €	150.079,42 €	0,00 €	0,00 €	55.328,35 €	0,00 €	0,00 €	0,00 €	0,00 €	0,00 €	0,00 €	0,00 €	0,00 €	0,00 €	0,00 €	0,00 €	0,00 €	0,00 €	0,00 €	0,00 €	250.000,00 €			
0,00 €	819.169,32 €	91.607,76 €	274.823,27 €	113.547,90 €	7.486,29 €	11.009,66 €	40,00 €	8,00 €	0,00 €	0,00 €	0,00 €	0,00 €	0,00 €	0,00 €	0,00 €	0,00 €	0,00 €	0,00 €	366.431,03 €	274.823,27 €	118.560,04 €					
0,00 €	595.541,76 €	352.031,55 €	1.612.354,69 €	98.196,52 €	26.148,76 €	71.535,81 €	0,00 €	0,00 €	0,00 €	0,00 €	0,00 €	0,00 €	0,00 €	0,00 €	0,00 €	0,00 €	0,00 €	0,00 €	1.964.458,24 €	1.612.354,69 €	256.000,00 €					
0,00 €	0,00 €	174.360,84 €	1.482.067,18 €	0,00 €	12.097,18 €	49.325,99 €	0,00 €	0,00 €	0,00 €	0,00 €	0,00 €	0,00 €	0,00 €	0,00 €	0,00 €	0,00 €	0,00 €	0,00 €	1.656.428,02 €	1.482.067,18 €	165.642,80 €					
0,00 €	0,00 €	0,00 €	2.970.000,00 €	0,00 €	0,00 €	220.893,75 €	0,00 €	0,00 €	0,00 €	0,00 €	0,00 €	0,00 €	0,00 €	0,00 €	0,00 €	0,00 €	0,00 €	0,00 €	0,00 €	0,00 €	0,00 €	0,00 €	0,00 €			
0,00 €	4.164.711,08 €	868.072,15 €	6.339.245,14 €	361.823,84 €	45.722,23 €	392.765,21 €	55.368,35 €	8,00 €	0,00 €	0,00 €	0,00 €	0,00 €	0,00 €	0,00 €	0,00 €	0,00 €	0,00 €	0,00 €	4.237.372,99 €	3.969.245,14 €	0,00 €					
0,00 €	0,00 €	50.894,53 €	407.156,18 €	0,00 €	2.897,17 €	14.107,95 €	0,00 €	0,00 €	0,00 €	0,00 €	0,00 €	0,00 €	0,00 €	0,00 €	0,00 €	0,00 €	0,00 €	0,00 €	458.050,70 €	407.156,18 €	45.805,07 €					
0,00 €	0,00 €	50.894,53 €	407.156,18 €	0,00 €	2.897,17 €	14.107,95 €	0,00 €	0,00 €	0,00 €	0,00 €	0,00 €	0,00 €	0,00 €	0,00 €	0,00 €	0,00 €	0,00 €	0,00 €	458.050,70 €	407.156,18 €	45.805,07 €					
0,00 €	4.164.711,08 €	918.966,67 €	6.746.401,32 €	361.823,84 €	48.629,40 €	366.873,16 €	55.368,35 €	8,00 €	0,00 €	0,00 €	0,00 €	0,00 €	0,00 €	0,00 €	0,00 €	0,00 €	0,00 €	0,00 €	4.595.367,99 €	3.776.401,32 €	165.642,80 €					
0,00 €	4.164.711,08 €	918.966,67 €	6.746.401,32 €	361.823,84 €	48.629,40 €	366.873,16 €	55.368,35 €	8,00 €	0,00 €	0,00 €	0,00 €	0,00 €	0,00 €	0,00 €	0,00 €	0,00 €	0,00 €	0,00 €	4.595.367,99 €	3.776.401,32 €	165.642,80 €					

MUNICÍPIO DE IDANHA-A-NOVA

Prestação de contas

Exercício 2021

Certificação legal das contas

(ver páginas seguintes)

CERTIFICAÇÃO LEGAL DAS CONTAS

RELATO SOBRE A AUDITORIA DAS DEMONSTRAÇÕES FINANCEIRAS

Opinião com reservas

Auditámos as demonstrações financeiras anexas do **Município de Idanha-a-Nova** (adiante designado por "Município" ou "Entidade") que compreendem o balanço em 31 de dezembro de 2021 (que evidencia um total de 84.061.773 euros e um total de património líquido de 67.351.379 euros, incluindo um resultado líquido negativo de 1.640.207 euros), a demonstração dos resultados por naturezas, a demonstração das alterações no património líquido, a demonstração dos fluxos de caixa, relativos ao ano findo naquela data, e o anexo às demonstrações financeiras que inclui um resumo das políticas contabilísticas significativas.

Em nossa opinião, exceto quanto aos possíveis efeitos da matéria referida na secção "Bases para a opinião com reservas", as demonstrações financeiras anexas apresentam de forma verdadeira e apropriada, em todos os aspetos materiais, a posição financeira do Município, em 31 de dezembro de 2021, o seu desempenho financeiro, os fluxos de caixa relativos ao ano findo naquela data de acordo com o Sistema de Normalização Contabilística para as Administrações Públicas ("SNC-AP").

Bases para a opinião com reservas

Na sequência da conclusão, pelos serviços do património do Município, das operações de inventariação, cadastro e reconciliação dos ativos imobilizados com a contabilidade, foram identificados um conjunto de imóveis, para os quais, em face da documentação existente e não obstante os esforços da Entidade, não foi ainda possível regularizar junto da Conservatória do Registo Predial atenta a diversidade e complexidades das situações (vide nota 5 do Anexo às demonstrações financeiras). Neste contexto, não validámos a asserção direitos para os mencionados bens imóveis.

A nossa auditoria foi efetuada de acordo com as Normas Internacionais de Auditoria ("ISA") e demais normas e orientações técnicas e éticas da Ordem dos Revisores Oficiais de Contas. As nossas responsabilidades nos termos dessas normas estão descritas na secção "Responsabilidades do auditor pela auditoria das demonstrações financeiras" abaixo. Somos independentes da Entidade nos termos da lei e cumprimos os demais requisitos éticos nos termos do código de ética da Ordem dos Revisores Oficiais de Contas.

Estamos convictos de que a prova de auditoria que obtivemos é suficiente e apropriada para proporcionar uma base para a nossa opinião com reservas.

Ênfase

De acordo com o divulgado no Anexo às demonstrações financeiras (Nota 0. Adoção pela primeira vez do SNC-AP), no uso do período de transição de três anos preconizado na IPSAS 33, a Entidade procedeu à correção do Balanço inicial de transição para o Sistema de Normalização Contabilística para as Administrações Públicas, através da mensuração de um conjunto de bens (Ativos fixos tangíveis).

A nossa opinião não é modificada em relação a esta matéria.

Responsabilidades do órgão de gestão pelas demonstrações financeiras

O órgão de gestão é responsável pela:

- preparação de demonstrações financeiras que apresentem de forma verdadeira e apropriada a posição financeira, o desempenho financeiro e os fluxos de caixa da Entidade de acordo com SNC-AP;
- elaboração do relatório de gestão nos termos legais e regulamentares aplicáveis;
- criação e manutenção de um sistema de controlo interno apropriado para permitir a preparação de demonstrações financeiras isentas de distorções materiais devido a fraude ou a erro;
- adoção de políticas e critérios contabilísticos adequados nas circunstâncias; e
- avaliação da capacidade da Entidade de se manter em continuidade, divulgando, quando aplicável, as matérias que possam suscitar dúvidas significativas sobre a continuidade das atividades.

Responsabilidades do auditor pela auditoria das demonstrações financeiras

A nossa responsabilidade consiste em obter segurança razoável sobre se as demonstrações financeiras como um todo estão isentas de distorções materiais devido a fraude ou a erro, e emitir um relatório onde conste a nossa opinião. Segurança razoável é um nível elevado de segurança mas não é uma garantia de que a auditoria executada de acordo com as ISA detetará sempre uma distorção material quando exista. As distorções podem ter origem em fraude ou erro e são consideradas materiais se, isoladas ou conjuntamente, se possa razoavelmente esperar que influenciem decisões económicas dos utilizadores tomadas com base nessas demonstrações financeiras.

Como parte de uma auditoria de acordo com as ISA, fazemos julgamentos profissionais e mantemos ceticismo profissional durante a auditoria e também:

- identificamos e avaliamos os riscos de distorção material das demonstrações financeiras, devido a fraude ou a erro, concebemos e executamos procedimentos de auditoria que respondam a esses riscos, e obtemos prova de auditoria que seja suficiente e apropriada

para proporcionar uma base para a nossa opinião. O risco de não detetar uma distorção material devido a fraude é maior do que o risco de não detetar uma distorção material devido a erro, dado que a fraude pode envolver conluio, falsificação, omissões intencionais, falsas declarações ou sobreposição ao controlo interno;

- obtemos uma compreensão do controlo interno relevante para a auditoria com o objetivo de conceber procedimentos de auditoria que sejam apropriados nas circunstâncias, mas não para expressar uma opinião sobre a eficácia do controlo interno da Entidade;
- avaliamos a adequação das políticas contabilísticas usadas e a razoabilidade das estimativas contabilísticas e respetivas divulgações feitas pelo órgão de gestão;
- concluímos sobre a apropriação do uso, pelo órgão de gestão, do pressuposto da continuidade e, com base na prova de auditoria obtida, se existe qualquer incerteza material relacionada com acontecimentos ou condições que possam suscitar dúvidas significativas sobre a capacidade da Entidade para dar continuidade às suas atividades. Se concluirmos que existe uma incerteza material, devemos chamar a atenção no nosso relatório para as divulgações relacionadas incluídas nas demonstrações financeiras ou, caso essas divulgações não sejam adequadas, modificar a nossa opinião. As nossas conclusões são baseadas na prova de auditoria obtida até à data do nosso relatório. Porém, acontecimentos ou condições futuras podem levar a que a Entidade descontinue as suas atividades;
- avaliamos a apresentação, estrutura e conteúdo global das demonstrações financeiras, incluindo as divulgações, e se essas demonstrações financeiras representam as transações e os acontecimentos subjacentes de forma a atingir uma apresentação apropriada;
- comunicamos com os encarregados da governação, entre outros assuntos, o âmbito e o calendário planeado da auditoria, e as conclusões significativas da auditoria incluindo qualquer deficiência significativa de controlo interno identificada durante a auditoria.

A nossa responsabilidade inclui ainda a verificação da concordância da informação constante do relatório de gestão com as demonstrações financeiras.

RELATO SOBRE OUTROS REQUISITOS LEGAIS E REGULAMENTARES

Sobre as demonstrações orçamentais

Auditámos as demonstrações orçamentais anexas da Entidade que compreendem a demonstração do desempenho orçamental, a demonstração da execução orçamental da receita (que evidencia um total de receita cobrada líquida de 24.480.529 euros), a demonstração da execução orçamental da despesa (que evidencia um total de despesa paga líquida de reposições de 20.609.405 euros) e a demonstração de execução do plano

plurianual de investimentos relativas ao exercício findo em 31 de dezembro de 2021.

O Órgão de Gestão é responsável pela preparação e aprovação das demonstrações orçamentais no âmbito da prestação de contas da entidade. A nossa responsabilidade consiste em verificar que foram cumpridos os requisitos de contabilização e relato previstos na Norma de Contabilidade Pública do Sistema de Normalização Contabilística para as Administrações Públicas.

Em nossa opinião, as demonstrações orçamentais anexas estão preparadas, em todos os aspetos materiais, de acordo com a NCP 26 do Sistema de Normalização Contabilística para as Administrações Públicas.

Sobre o relatório de gestão

Em nossa opinião, exceto quanto aos possíveis efeitos da matéria referida na secção "Bases para a opinião com reservas" e exceto quanto à matéria referida no parágrafo seguinte, o relatório de gestão foi preparado de acordo com as leis e regulamentos aplicáveis em vigor e a informação nele constante é coerente com as demonstrações financeiras auditadas e demonstrações orçamentais, não tendo sido identificadas incorreções materiais.

Conforme referido no Relatório de Gestão, a Entidade não incluiu as divulgações previstas na NCP 27 – Contabilidade de Gestão, mas divulgou as razões para esta insuficiência.

Coimbra, 8 de abril de 2022

M. Silva, P. Caiado, P. Ferreira & Associados, SROC, Lda

Representada por

João Paulo Ferreira (ROC)

MUNICÍPIO DE IDANHA-A-NOVA

Prestação de contas

Exercício 2021



Relatório e parecer do órgão de fiscalização

(ver páginas seguintes)

RELATÓRIO E PARECER DO AUDITOR EXTERNO

1. Em cumprimento do artigo 77.º da Lei n.º 73/2013 de 3 de setembro, na qualidade de auditores externos, vimos apresentar o nosso Relatório e Parecer sobre o relatório de gestão e contas do **Município de Idanha-a-Nova** ("Município") para o ano findo em 31 de dezembro de 2021.
2. Acompanhámos a atividade do Município, especialmente através de análises e verificações dos livros, registos contabilísticos e documentos de suporte numa base de amostragem. Realizámos também testes e outros procedimentos, com a profundidade julgada necessária.
3. No desempenho das nossas funções mantivemos contactos com representantes do Órgão Executivo e Serviços que nos prestaram os esclarecimentos e informações solicitadas.
4. Analisámos o relatório de gestão que refere os principais factos ocorridos, bem como o balanço, a demonstração dos resultados por naturezas, a demonstração das alterações no património líquido, a demonstração dos fluxos de caixa e o anexo às demonstrações financeiras. Analisámos ainda as demonstrações orçamentais que compreendem a demonstração do desempenho orçamental, a demonstração da execução orçamental da receita e da despesa e o anexo às demonstrações orçamentais, tendo verificado que foram elaborados de acordo com as normas aplicáveis do Sistema de Normalização Contabilística para as Administrações Públicas ("SNC-AP").
5. A Certificação Legal das Contas emitida, que inclui uma reserva e uma ênfase, exprime a nossa opinião sobre as demonstrações financeiras mencionadas.
6. Em face do que antecede somos de parecer que a Assembleia Municipal, tendo em consideração as conclusões constantes da Certificação Legal das Contas, está em condições de apreciar e votar os documentos de prestação de contas do ano findo em 31/12/2021.

Coimbra, 8 de abril de 2022

M. Silva, P. Caiado, P. Ferreira & Associados, SROC, Lda

Representada por

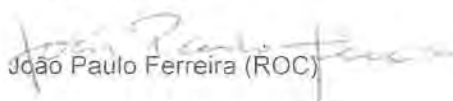
João Paulo Ferreira (ROC)